



SISTEMA PARA EL DESARROLLO INTEGRAL DE LA FAMILIA
DEL MUNICIPIO DE PUERTO VALLARTA, JALISCO

Folio: 123

Fecha de Presentación: 25 / 05 / 2020

C. Maria de Jesus Rodriguez Rodriguez

Dependencia: Botana para el Desarrollo Integral de la Familia del Municipio de Puerto Vallarta

Puesto: Intendencia

Declaración Presentada: Inicial () Modificación () Conclusión ()

Fecha de Presentación: Del 1º de enero al 31 de diciembre de 2019

Forma: Normal () Extemporanea ()

Presente.

El suscrito Contralor Municipal del Municipio de Puerto Vallarta, Jalisco, y con las atribuciones que la Ley de Responsabilidades Políticas y Administrativas del Estado de Jalisco en su Capítulo III en referencia en el artículo 52 Fracción VII que a la letra dice: Recibir y en su caso, requerir, las declaraciones de situación patrimonial, de intereses y la constancia de presentación de la declaración fiscal de los servidores públicos, así como inscribirlas y mantenerlas actualizadas en el sistema correspondiente. Por lo Tanto otorgo el siguiente Acuse de Recibo de la Declaración de Situación Patrimonial, y de Interese Modificación 2019 del servidor Público que con la fecha indicada en el rubro superior derecho fue presentada en cumplimiento a la obligación prevista por los artículos 32 y 33 de la Ley General de Responsabilidades Administrativas que pasará a formar parte del expediente que se abrirá a su nombre y que se conservará en los archivos de este Órgano de Control Interno.

ATENTAMENTE

LIC. ADRIANA RODRIGUEZ PATIÑO

Nota: Su declaración queda sujeta a revisión de conformidad con lo previsto en los artículos 50, 51, 52 Y 53 de la Ley de Responsabilidades Políticas y Administrativas del Estado de Jalisco, a efecto de verificar la temporalidad de la misma o cualquier otra circunstancia relacionada con su contenido.
Importante: Si una vez presentada o enviada la declaración, Usted detecta errores y desea hacer alguna corrección de datos, deberá acudir a esta dependencia para su aclaración en términos de 5 días hábiles a partir del siguiente día de haberle presentado en la Oficina del Órgano Interno de Control con Domicilio: AV. Pasca de las Palmas S/N Colonia Barrio Santa María; Puerto Vallarta, Jal. Teléfono 01 322 2259936 en la Extensiones 320 Con Horario de atención: de 8:00 hrs. a 15:00 hrs.

*Con la Presentación de tu Declaración de Situación Patrimonial
y de Intereses contribuyes a promover una cultura de
Transparencia y rendición de cuentas en el Municipio.*

¡ Gracias por cumplir !

Declaración de Situación Patrimonial y de Intereses

Modificación

Información de contacto

Horarios de atención en la **Órgano interno de Control** en días hábiles de **8:00 a 16:00** horas.

Teléfono:

322 225 9936 extensión 320.

N2-E1

Se le informara que en virtud del cargo que desempeña en el Gobierno Municipal, se encuentra sujeto a cumplir con las obligaciones inherentes al mismo, así como también a presentar su declaración de modificación de situación patrimonial en términos que la Ley General de Responsabilidades Administrativas en sus Artículos 32 y 33. Asimismo, hago de su conocimiento que con fecha 17 de diciembre de 2019, el Comité Coordinador del Sistema Nacional Anticorrupción (SNA) aprobó el acuerdo que establece los plazos en los que los servidores públicos de los tres órdenes de Gobierno deberán presentar sus declaraciones de situación patrimonial y de intereses conforme a los formatos publicados en el Diario Oficial de la Federación el 23 de septiembre, atendiendo a la operabilidad entre el sistema de evolución patrimonial y de declaración de intereses con la Plataforma Digital Nacional. Para los servidores públicos de los ámbitos estatal y municipal se determinó que los formatos de declaraciones de situación patrimonial y de intereses serán técnicamente operables a partir del 1 de mayo de 2021, durante la Tercera Sesión Extraordinaria del Comité Coordinador del SNA, quedando de la siguiente manera: "Se determina que los formatos aprobados mediante el presente Acuerdo, serán obligatorios para los Servidores Públicos en la fecha señalada para presentar sus declaraciones de situación patrimonial y de intereses, una vez que se encuentren debidamente integrados y correctamente segmentados, estén plenamente adecuados a las directrices establecidas en el marco jurídico aplicable y se garantice la interoperabilidad con el sistema de evolución patrimonial y de declaración de intereses de la Plataforma Digital Nacional, a que hace referencia la fracción I del artículo 49 de la Ley General del Sistema Nacional Anticorrupción, situación que será formalmente informada a los involucrados mediante el Acuerdo correspondiente que, para tal efecto, emita el Comité Coordinador del Sistema Nacional Anticorrupción y publique en el Diario Oficial de la Federación para su aplicación y observancia obligatoria, lo que no podrá exceder del 31 de diciembre de 2019". Por lo tanto, derivado de lo anterior, el formato que se utilizará para la declaración patrimonial y de intereses, será el que se encuentra en la página del Municipio.

Teléfono: 322 225 9936 Ext. 320

Horario de Recepción: de las 09:00 a las 15:00 horas en días hábiles

Av. Paseo de las Palmas SN, Colonia Barrio Santa María, Sistema para el Desarrollo Integral de la Familia (DIF-Puerto Vallarta), Órgano Interno de Control.

AVISO DE PRIVACIDAD



El H. Ayuntamiento de Puerto Vallarta, ubicado en Independencia 123, colonia centro, C.P. 48310 en Puerto Vallarta, Jalisco, es el responsable del uso y protección de sus datos personales, y al respecto le informa lo siguiente: Los datos personales, se refieren a la información concerniente a una persona física identificada o identificable, y por datos personales sensibles, aquellos que afecten a la esfera más íntima de su titular, o cuya utilización indebida pueda dar origen a discriminación o conlleve un riesgo grave para éste. Los datos personales que serán sometidos a tratamiento son: nombre, domicilio, teléfono particular, teléfono celular, clave de Registro Federal de Contribuyentes (RFC), Clave Única de Registro de Población (CURP), Clave de Elector, número de pasaporte, lugar y fecha de nacimiento, nacionalidad, edad y fotografía; datos laborales: documentos de reclutamiento y selección, nombramiento, actividades extracurriculares, capacitación, referencias laborales, referencias personales, solicitud de empleo, trabajo actual, trabajos anteriores; datos patrimoniales: bienes muebles e inmuebles, cuentas bancarias; la información relativa a una persona física que se encuentre sujeta a un procedimiento administrativo seguido en forma de juicio o jurisdiccional en materia laboral, civil, penal, fiscal, administrativa o cualquier otra rama del Derecho; datos académicos: trayectoria educativa, títulos, cédula profesional, certificados; datos de tránsito y movimientos migratorios: información relativa al tránsito de las personas dentro y fuera del país. Además de los datos personales mencionados anteriormente, utilizaremos los siguientes datos personales considerados como sensibles, que requieren de especial protección como son: datos de origen: lugar de nacimiento, lugar de residencia, nacionalidad, procedencia; y datos sobre la salud: el expediente clínico, cualquier atención médica, referencias o descripción de patologías, detección de enfermedades, incapacidades médicas, discapacidades, uso de aparatos oftalmológicos, estado físico. Dichos datos podrán ser recabados, directa o indirectamente, por medios electrónicos, por escrito y por teléfono, los datos personales que usted proporcione al H. Ayuntamiento de Puerto Vallarta, serán única y exclusivamente utilizados para llevar a cabo los objetivos y atribuciones de este H. Ayuntamiento y los utilizaremos para la siguiente finalidad: la prestación de los servicios públicos consagrados en la Constitución Política de los Estados Unidos Mexicanos, la Constitución Política del Estado de Jalisco, así como todas las leyes y reglamentos de orden federal, local y municipal vigentes, los cuales regulan el actuar de este H. Ayuntamiento de Puerto Vallarta, Jalisco. De manera adicional, utilizaremos su información personal para las finalidades que no son necesarias para el servicio solicitado, pero que nos permiten y facilitan brindarle una mejor atención como son promoción y evaluación de los servicios que se prestan. En caso de que no desee que sus datos personales sean tratados para estos fines adicionales, usted puede presentar en cualquier momento un escrito en el H. Ayuntamiento, o enviar un correo electrónico transparencia.municipal@puertovallarta.gob.mx manifestando lo anterior, para limitar el uso o divulgación de la información confidencial, y registrarlo en el listado de exclusión de uso y divulgación de Datos Personales del H. Ayuntamiento de Puerto Vallarta, Jalisco, a fin de que sus datos personales no sean tratados para otros fines. Con relación a la transferencia de información confidencial, los terceros receptores de los datos personales pueden ser las autoridades jurisdiccionales tanto estatales como federales con la finalidad de cumplir con la prestación de los servicios públicos consagrados en la Constitución Política de los Estados Unidos Mexicanos, la Constitución Política del Estado de Jalisco, así como todas las leyes y reglamentos de orden federal, local y municipal vigentes, los cuales regulan el actuar de este H. Ayuntamiento de Puerto Vallarta, Jalisco. Usted puede solicitar ante el H. Ayuntamiento de Puerto Vallarta, Jalisco, en cualquier tiempo, su Acceso, Clasificación, Rectificación, Oposición, Modificación, Corrección, Sustitución, Cancelación, Ampliación de datos o Revocación del consentimiento, mediante la presentación de solicitud de Protección ante el Comité de Transparencia del H. Ayuntamiento de Puerto Vallarta, Jalisco, en Independencia 123, Colonia Centro, de Puerto Vallarta, Jalisco. Cuando una Solicitud de Protección es resuelta como improcedente o parcialmente procedente, puede presentar el recurso de Revisión Oficiosa, ante el Instituto de Transparencia e Información Pública del Estado de Jalisco, en Av. Ignacio L. Vallarta #1312, colonia Americana, en Guadalajara, Jalisco; o bien ante la Unidad de Transparencia del Municipio de Puerto Vallarta, Jalisco a través de la Oficialía de Partes ubicada en calle Independencia 123, Colonia Centro, en Puerto Vallarta, Jalisco. Cualquier cambio al presente aviso de privacidad se hará del conocimiento de los titulares de la información confidencial, a través de la página de internet de este sujeto obligado, la cual es: www.puertovallarta.gob.mx.

N4

ÓRGANO INTERNO DE CONTROL
DECLARACIÓN PATRIMONIAL Y DE INTERESES - MODIFICACIÓN

NOTA: SÍRVASE REVISAR EL INSTRUCTIVO ANTES DE LLENAR EL FORMATO

C. ÓRGANO INTERNO DE CONTROL DIF PUERTO VALLARTA:
 BAJO PROTESTA DE DECIR VERDAD, PRESENTO A USTED MI DECLARACIÓN DE SITUACIÓN PATRIMONIAL Y DE INTERESES, CONFORME A LO DISPUESTO EN LOS ARTICULOS 32 Y 33 DE LA LEY GENERAL DE RESPONSABILIDADES ADMINISTRATIVAS.

Declaración Patrimonial
 y de Intereses
 Modificación

Fecha de recepción 25 | 05 | 2020
 Día Mes Año

DATOS GENERALES DEL DECLARANTE

Nombre (s)	Primer apellido	Segundo apellido
MARIA DE JESUS	RODRIGUEZ	RODRIGUEZ

CURP	RFC/HOMOCLAVE
N5-ELIMINADO 8	N6-ELIMINADO 7

Correo Electrónico Institucional	Correo Electrónico alternativo
	N7-ELIMINADO 3

ESTADO CIVIL		RÉGIMEN MATRIMONIAL		Pais donde nació	Nacionalidad
<input checked="" type="checkbox"/> Casado (a)	<input type="checkbox"/> Unión Libre	<input type="checkbox"/> Sociedad Conyugal		N8-ELIMINADO 20	N10-ELIMINADO 22
<input type="checkbox"/> Divorciado (a)	<input type="checkbox"/> Viudo (a)	<input type="checkbox"/> Separación de Bienes		Entidad donde nació	Número de Celular
<input type="checkbox"/> Soltero (a)				N9-ELIMINADO 20	N11-ELIMINADO 5

DOMICILIO	Lugar donde se ubica:	<input type="checkbox"/> México	<input type="checkbox"/> Extranjero
------------------	-----------------------	---------------------------------	-------------------------------------

Domicilio Particular: calle, número exterior e interior	N14-ELIMINADO 2
---	-----------------

Localidad o Colonia	N16-ELIMINADO 2	Entidad Federativa	N15-ELIMINADO 2
---------------------	-----------------	--------------------	-----------------

Municipio o Alcaldía		Código Postal	
----------------------	--	---------------	--

Teléfono (particular, incluir clavelada)	
--	--

N12

EXPERIENCIA LABORAL

Incorporar al menos los tres últimos empleos no contando el actual

NINGUNO



SECTOR: Privado Público Social

PODER: Ejecutivo Judicial Legislativo Órgano Constitucional Autónomo

ÁMBITO: Estatal Federal Municipal

Institución/ Empresa/ Nombre, denominación o razón social

Unidad administrativa/Área

Puesto o cargo desempeñado

INGRESO

EGRESO

Día Mes Año Día Mes Año

Función principal

SECTOR: Privado Público Social

PODER: Ejecutivo Judicial Legislativo Órgano Constitucional Autónomo

ÁMBITO: Estatal Federal Municipal

Institución/ Empresa/ Nombre, denominación o razón social

N17-ELIMINADO 60

Unidad administrativa/Área

Puesto o cargo desempeñado

INGRESO

EGRESO

Día Mes Año Día Mes Año

Función principal

SECTOR: Privado Público Social

PODER: Ejecutivo Judicial Legislativo Órgano Constitucional Autónomo

ÁMBITO: Estatal Federal Municipal

Institución/ Empresa/ Nombre, denominación o razón social

Unidad administrativa/Área

Puesto o cargo desempeñado

INGRESO

EGRESO

Día Mes Año Día Mes Año

Función principal

N19

DATOS CURRICULARES DEL DECLARANTE

ESCOLARIDAD

Grado máximo de estudios (marque con una x)

- NIVEL Primaria Bachillerato Licenciatura Maestría Posgrado
 ~~N20 SECUNDARIO~~ ~~Camara técnica o comercial~~ Diplomado Doctorado



SI ES PRIMARIA, SECUNDARIA O BACHILLERATO ESPECIFIQUE:	SI ES CARRERA TÉCNICA ESPECIFIQUE:	SI ES LICENCIATURA, MAESTRIA O DIPLOMADO ESPECIFIQUE:	SI ES DOCTORADO O POSGRADO ESPECIFIQUE:
Institución educativa N21-ELIMINADO	Lugar donde se ubica la institución educativa <input checked="" type="checkbox"/> México <input type="checkbox"/> Extranjero	Lugar donde se ubica la institución educativa <input type="checkbox"/> México <input checked="" type="checkbox"/> Extranjero	Lugar donde se ubica la institución educativa <input type="checkbox"/> México <input checked="" type="checkbox"/> Extranjero
Estatus N22-ELIMINADO 81	Entidad federativa	Entidad federativa	Entidad federativa
Municipio o alcaldía N23-ELIMINADO 81	Municipio o alcaldía	Municipio o alcaldía	Municipio o alcaldía
Institución educativa N24-ELIMINADO 81	Institución educativa	Institución educativa	Institución educativa
Carrera o área de conocimiento	Carrera o área de conocimiento	Carrera o área de conocimiento	Carrera o área de conocimiento
Estatus <input type="checkbox"/> Cursando <input type="checkbox"/> finalizado <input type="checkbox"/> trunca	Estatus <input type="checkbox"/> Cursando <input type="checkbox"/> finalizado <input type="checkbox"/> trunca	Estatus <input type="checkbox"/> Cursando <input type="checkbox"/> finalizado <input type="checkbox"/> trunca	Estatus <input type="checkbox"/> Cursando <input type="checkbox"/> finalizado <input type="checkbox"/> trunca
Periodos cursados [] Semes, Cuatrimestres, semestres, años	Periodos cursados [] Semes, Cuatrimestres, semestres, años	Periodos cursados [] Semes, Cuatrimestres, semestres, años	Periodos cursados [] Semes, Cuatrimestres, semestres, años
Documento obtenido <input type="checkbox"/> boleto <input type="checkbox"/> certificado <input type="checkbox"/> constancia <input type="checkbox"/> título	Documento obtenido <input type="checkbox"/> boleto <input type="checkbox"/> certificado <input type="checkbox"/> constancia <input type="checkbox"/> título	Documento obtenido <input type="checkbox"/> boleto <input type="checkbox"/> certificado <input type="checkbox"/> constancia <input type="checkbox"/> título	Documento obtenido <input type="checkbox"/> boleto <input type="checkbox"/> certificado <input type="checkbox"/> constancia <input type="checkbox"/> título
Número de cédula profesional	Número de cédula profesional	Número de cédula profesional	Número de cédula profesional

SI ESTUDIÓ MÁS DE UNA ESPECIFIQUE:

SI ES PRIMARIA, SECUNDARIA O BACHILLERATO ESPECIFIQUE:	SI ES CARRERA TÉCNICA ESPECIFIQUE:	SI ES LICENCIATURA, MAESTRIA O DIPLOMADO ESPECIFIQUE:	SI ES DOCTORADO O POSGRADO ESPECIFIQUE:
Institución educativa	Lugar donde se ubica la institución educativa <input type="checkbox"/> México <input type="checkbox"/> Extranjero	Lugar donde se ubica la institución educativa <input type="checkbox"/> México <input type="checkbox"/> Extranjero	Lugar donde se ubica la institución educativa <input type="checkbox"/> México <input type="checkbox"/> Extranjero
Estatus <input type="checkbox"/> Cursando <input type="checkbox"/> finalizado <input type="checkbox"/> trunca	Entidad federativa	Entidad federativa	Entidad federativa
Periodos cursados [] Semes, Cuatrimestres, semestres, años	Municipio o delegación	Municipio o delegación	Municipio o delegación
Documento obtenido <input type="checkbox"/> boleto <input type="checkbox"/> certificado <input type="checkbox"/> constancia	Institución educativa	Institución educativa	Institución educativa
	Carrera o área de conocimiento	Carrera o área de conocimiento	Carrera o área de conocimiento
Estatus <input type="checkbox"/> Cursando <input type="checkbox"/> finalizado <input type="checkbox"/> trunca	Estatus <input type="checkbox"/> Cursando <input type="checkbox"/> finalizado <input type="checkbox"/> trunca	Estatus <input type="checkbox"/> Cursando <input type="checkbox"/> finalizado <input type="checkbox"/> trunca	Estatus <input type="checkbox"/> Cursando <input type="checkbox"/> finalizado <input type="checkbox"/> trunca
Periodos cursados [] Semes, Cuatrimestres, semestres, años	Periodos cursados [] Semes, Cuatrimestres, semestres, años	Periodos cursados [] Semes, Cuatrimestres, semestres, años	Periodos cursados [] Semes, Cuatrimestres, semestres, años
Documento obtenido <input type="checkbox"/> boleto <input type="checkbox"/> certificado <input type="checkbox"/> constancia <input type="checkbox"/> título	Documento obtenido <input type="checkbox"/> boleto <input type="checkbox"/> certificado <input type="checkbox"/> constancia <input type="checkbox"/> título	Documento obtenido <input type="checkbox"/> boleto <input type="checkbox"/> certificado <input type="checkbox"/> constancia <input type="checkbox"/> título	Documento obtenido <input type="checkbox"/> boleto <input type="checkbox"/> certificado <input type="checkbox"/> constancia <input type="checkbox"/> título
Número de cédula profesional	Número de cédula profesional	Número de cédula profesional	Número de cédula profesional

DATOS DEL CÓNYUGE, CONCUBINA O CONCUBINARIO Y/O DEPENDIENTES ECONÓMICOS (SITUACIÓN ACTUAL)

NINGUNO



a) Nombre (s) primer apellido, segundo apellido	b) Residencia	c) ¿Es ciudadano extranjero?		d) CURP	e) ¿Es dependiente económicamente?		f) ¿Se ha dado de alta en la Administración de PFMS?		
		SI	NO		SI	NO	SI	NO	
1.				1					
2.				2					
3.				3					
4.				4					
5.				5					
6.				6					
7.				7					
8.				8					

N26-E

g) En caso de contestar afirmativamente, indique la Dependencia o Entidad en la que laboró y el periodo	h) ¿Había en el domicilio del declarante?		i) En el caso de no haber en el domicilio del declarante, indique calle, número exterior e interior, localidad o colonia, municipio o alcaldía, código postal, entidad federativa y país
	SI	NO	

¿ESTÁ DE ACUERDO EN HACER PÚBLICOS SUS DATOS PATRIMONIALES?

SI

NO

EN CASO DE QUE SU RESPUESTA SEA AFIRMATIVA, PERO USTED DESEA QUE SEA PARCIALMENTE PÚBLICA, DEBERÁ SELECCIONAR LA INFORMACIÓN QUE SE EXCEPCIONE DE LAS SIGUIENTES OPCIONES:

- En ingresos netos, los correspondientes a los recibidos por actividad industrial y/o comercial, financiera y otros, así como el monto total de los ingresos considerados a los antes citados.
- En bienes inmuebles, el valor de la contra prestación y moneda.
- En bienes muebles, el valor de la contraprestación y moneda.
- En vehículos, el valor de la contraprestación y moneda.
- En inversiones, cuentas bancarias y otro tipo de valores, el saldo.
- En adeudos, el monto original, el saldo y el monto de los pagos realizados.

N27-E

INGRESOS ANUALES NETOS DEL DECLARANTE, CÓNYUGE, CONCUBINA O CONCUBINARIO Y/O DEPENDIENTES ECONÓMICOS ENTRE EL 1 DE ENERO Y EL 31 DE DICIEMBRE DEL AÑO INMEDIATO ANTERIOR.



I. REMUNERACIÓN ANUAL NETA DEL DECLARANTE POR SU CARGO PÚBLICO (DEDUCE IMPUESTOS)
(Por concepto de sueldos, honorarios, compensaciones, bonos, aguinaldos y otras prestaciones)

SUBTOTAL I \$ 89702

II. OTROS INGRESOS ANUALES NETOS DEL DECLARANTE (suma II.1 a II.4)

II. 1 Por actividad industrial y/o comercial (Deduzca impuestos)
Especifica nombre o razón social y tipo de negocio

\$ 0

II. 2 Por actividad financiera (Rendimientos de contratos bancarios o de valores)
(Deduzca impuestos)

\$ 0

II. 3 Por servicios profesionales, participación en consejos, consultorías o asesorías
Especifica el tipo de servicio (Deduzca impuestos)

\$ 0

II. 4 Otros (arrendamientos, regalías, sorteos, concursos, donaciones, etc.) Especifica
(Deduzca impuestos)

\$ 0

SUBTOTAL II \$ 89702

A. INGRESO ANUAL NETO DEL DECLARANTE

SUMA DEL SUBTOTAL I Y SUBTOTAL II \$ 0

B. INGRESO ANUAL NETO DEL CONYUGUE CONCUBINA O CONCUBINARIO Y/O DEPENDIENTES ECONÓMICOS (Deduce impuestos)
ESPECIFICA

\$ N28-ELIMINADO 71

C. TOTAL DE INGRESOS ANUALES NETOS DEL DECLARANTE, CONYUGUE, CONCUBINA, CONCUBINARIO
Y/O DEPENDIENTES ECONÓMICOS

SUMA DE A Y B \$ 89702

¿TE DESEMPEÑASTE COMO SERVIDOR PÚBLICO MUNICIPAL OBLIGADO A PRESENTAR DECLARACIÓN DE SITUACIÓN PATRIMONIAL EN EL AÑO INMEDIATO ANTERIOR? (2018)

Si

No

Si la respuesta es afirmativa indica el periodo del 04 10 2018 al 31 12 2018
Día Mes Año Día Mes Año

S
I
N
C
E
N
T
A
V
O
S

N29-ELIMINADO

DATOS DEL ENCARGO QUE ACTUAL



Dependencia o entidad

SISTEMA PARA EL DESARROLLO INTEGRAL DE LA FAMILIA DEL MUNICIPIO DE PUERTO VALLARTA

Nombre del empleo, cargo o comisión

INDENTENCIA

Está contratado(a) por honorarios

SI

NO

Si la respuesta es negativa, anota el NIVEL DEL ENCARGO

MUNICIPAL

Area de adscripción

CENTRO DE ATENCION INTEGRAL PARA EL ADULTO MAYOR

FECHA DE LA TOMA DE POSESION DEL ENCARGO

04 10 2018

Lugar donde se ubica:

Calle, número exterior, interior, oficina o piso

México

Extranjero

Si la respuesta es Extranjero, anota el PAIS, ESTADO O PROVIDENCIA Y CIUDAD

21 DE MARZO S/N, COL. EL COAPINOLE

Localidad o colonia

PUERTO VALLARTA

Entidad Federativa

JALISCO

Municipio o alcaldía

PUERTO VALLARTA

Código postal

48290

Teléfono de oficina

2247946

Extensión

MARCA LA(S) FUNCIÓN(ES) PRINCIPAL(ES) QUE REALIZA SEGÚN EL SIGUIENTE CATÁLOGO:

- Administración de bienes materiales
- Atención directa a público
- Calificación o determinación para la expedición de licencias, permisos o concesiones
- Funciones de inspección
- Interventoría

- Labor de supervisión
- Manejo de recursos financieros
- Areas técnicas
- Auditorías
- Cuerpo de Seguridad

- Funciones de vigilancia
- Investigación
- Licitación
- Manejo de recursos humanos
- Otro: Especificar la función

INDENTENCIA

VEHÍCULOS AUTOMOTORES, AERONAVES Y EMBARCACIONES DEL DECLARANTE, CÓNYUGE, CONGUBINA O CONCUBINARIO Y/O DEPENDIENTES ECONÓMICOS



En las columnas anote el número que corresponda

NINGUNO

TIPO DE OPERACIÓN 1. Incorporación 2. Otra 3. Venta 4. Sin cambio	MARCA, TIPO, MODELO Y NÚMERO DE SERIE	¿DÓNDE SE ENCUENTRA REGISTRADO?		ENTIDAD FEDERATIVA (SI ES EN MÉXICO INDIQUE EL ESTADO SI ES EN EL EXTRANJERO INDIQUE EL PAÍS)	FORMA DE ADQUISICIÓN 1. Compra 2. Conato 3. Ocio 4. Donación 5. Herencia 6. Furtiva 7. Fideicomiso 8. Intercambio	INDICAR EL NOMBRE O RAZÓN SOCIAL DEL CESIONARIO, DEL AUTOR DE LA DONACIÓN O DEL AUTOR DE LA HERENCIA CON EL TITULAR y llevar los dos rubros siguientes (Para efectos de posible conflicto de interés)
		MÉXICO	EXTRANJERO			
<input type="checkbox"/>		<input type="checkbox"/>	<input type="checkbox"/>		<input type="checkbox"/>	
<input type="checkbox"/>		<input type="checkbox"/>	<input type="checkbox"/>		<input type="checkbox"/>	
<input type="checkbox"/>		<input type="checkbox"/>	<input type="checkbox"/>		<input type="checkbox"/>	
<input type="checkbox"/>		<input type="checkbox"/>	<input type="checkbox"/>		<input type="checkbox"/>	
<input type="checkbox"/>		<input type="checkbox"/>	<input type="checkbox"/>		<input type="checkbox"/>	

RELACIÓN DEL CESIONARIO, DEL AUTOR DE LA DONACIÓN O DEL AUTOR DE LA HERENCIA, CON EL TITULAR	EN CASO DE ELEGIR (OJO): ESPECIFICAR LA RELACIÓN DEL CESIONARIO, DEL AUTOR DE LA DONACIÓN O DEL AUTOR DE LA HERENCIA CON EL TITULAR	VALOR DEL VEHÍCULO AL MOMENTO DE LA OPERACIÓN \$ SIN CENTAVOS	TIPO DE MONEDA (Especificar)	FECHA DE ADQUISICIÓN d/m/año	TITULAR 1. Declarante 2. Cónyuge 3. Congubino y Congubina 4. Dependientes 5. Concubino o Concubina 6. Declarante en incapacidad 7. Conguge en incapacidad	Si eligió VENTA deberá especificar los datos de la operación: -Forma de operación -Valor de la operación -Fecha de la operación	Si eligió SINIESTRO deberá especificar los datos de la operación: -Tipo de siniestro -Aseguradora -Fecha del siniestro -Valor de la operación
1. Cónyuge 2. Congubino y Congubina 3. Padre 4. Madre 5. Abuelo (a) 6. Nieto(a) 7. Hijo(a) adoptivo 8. Hija (a) 9. Nieto (a) 10. Heredero(a) 11. Hermano (a) 12. Hermana (a) 13. Otro familiar (a) 14. Otro 15. Primo(a) 16. Sobrino(a) 17. Sobrina(a) 18. Cuñado(a) 19. Cuñada (a) 20. Asociado(a) 21. Asociada 22. Particular sin relación 23. Otro		\$					
		\$					
		\$					
		\$					
		\$					

N31

BIENES INMUEBLES DEL DECLARANTE, CÓNYUGE, CONCUBINA O CONCUBINARIO Y/O DEPENDIENTES ECONÓMICOS

NINGUNO

En las columnas anota el número que corresponda

TIPO DE OPERACIÓN 1. Incorporación 2. Compra 3. Venta 4. Intercambio	TIPO DE BIEN 1. Edificio 2. Finca 3. Casa 4. Departamento 5. Local 6. Terreno 7. Bodega 8. Granja 9. Rancho 10. Terreno rústico	SI ELigió OTRA INDICAR SI SE TRATA DE 1. Adquisición 2. Construcción 3. Remanecimiento	SUPERFICIE SINDIVISO		FORMA DE ADQUISICIÓN 1. Compra 2. Contrato 3. Crédito* 4. Donación 5. Herencia 6. Permuta 7. Rifa o sorteo 8. Traspaso	INDICAR EL NOMBRE O RAZÓN SOCIAL DEL CESIONARIO, DEL AUTOR DE LA DONACIÓN O DEL AUTOR DE LA HERENCIA, PERMUTA, RIFA, SORTEO O DEL VENDEDOR O ENAJENANTE CON EL TITULAR y llevar las dos rubros siguientes (Para efectos de posible conflicto de interés)	MUNICIPIO 1. Coahuila 2. Coahuila 3. Coahuila 4. Coahuila 5. Coahuila 6. Coahuila 7. Coahuila 8. Coahuila	RELACIÓN DEL CESIONARIO DEL AUTOR DE LA DONACIÓN O DEL AUTOR DE LA HERENCIA CON EL TITULAR												
			Terreno m2	Construcción m2				1. Cónyuge	5. Anexo (a)	10. Hermano (a)	15. Padre (a)	20. Adoptado (a)	2. Cónyuge o concubino (a)	7. Hermano (a)	12. Hermano (a)	17. Sobrino (a)	21. Adoptante			
<input type="text"/>	<input type="text"/>	<input type="text"/>			<input type="text"/>			<input type="text"/>												
<input type="text"/>	<input type="text"/>	<input type="text"/>			<input type="text"/>			<input type="text"/>												
<input type="text"/>	<input type="text"/>	<input type="text"/>			<input type="text"/>			<input type="text"/>												
<input type="text"/>	<input type="text"/>	<input type="text"/>			<input type="text"/>			<input type="text"/>												
<input type="text"/>	<input type="text"/>	<input type="text"/>			<input type="text"/>			<input type="text"/>												

EN CASO DE ELEGIR "OTRO" ESPECIFICAR LA RELACIÓN DEL CESIONARIO, DEL AUTOR DE LA DONACIÓN O DEL AUTOR DE LA HERENCIA, PERMUTA, RIFA, SORTEO O DEL VENDEDOR O ENAJENANTE CON EL TITULAR	VALOR DEL INMUEBLE CONFORME A ESCRITURA PÚBLICA O CONTRATO (No actualiza a valor presente) SIN CENTAVOS	TIPO DE MONEDA (Especificar)	FECHA DE ADQUISICIÓN (d/m/año)	DATOS DEL REGISTRO PÚBLICO DE LA PROPIEDAD PÚBLICA O CONTRATO QUE PERMITA LA IDENTIFICACIÓN DEL MISMO	UBICACIÓN DEL INMUEBLE Especificar lugar donde se ubica (Municipio/Estado), calle, número o colonia e interior, localidad o colonia, código telefónico, municipio o a católica, código postal	Si eligió OTRA deberá especificar los datos de la operación: -Inversión de la obra -Fecha de la obra.	Si eligió VENTA deberá especificar los datos de la operación: -Forma de operación -Valor de la operación -Fecha de la operación
	\$						
	\$						
	\$						
	\$						
	\$						

*En caso de seleccionar en Forma de Adquisición "OTRO", y el mismo se encuentre vigente debe reportarse en el apartado de adeudos.

N32-

INVERSIONES, CUENTAS BANCARIAS Y OTRO TIPO DE VALORES

INVERSIONES, CUENTAS BANCARIAS Y OTRO TIPO DE VALORES DEL DECLARANTE, CÓNYUGE, CONCUBINA O CONCUBINARIO Y/O DEPENDIENTES ECONÓMICOS



En las columnas anote el número que corresponda

NINGUNO

TIPO DE OPERACIÓN	DIFER	NÚMERO DE CUENTA O CONTRATO				
		México	Institución o razón social	Extranjero	Institución o razón social	País donde se localiza
1. Incorporación 2. Venta 3. Solo 4. Sin cambio	1. Declarante 2. Cónyuge 3. Declarante y cónyuge 4. Dependientes 5. Concubina o concubinario 6. Declarante en propiedad 7. Cónyuge en propiedad	<div style="border: 1px solid black; padding: 2px; display: inline-block;">N33-ELIMINADO 73</div> ¿DÓNDE SE LOCALIZA LA INVERSIÓN?				
<div style="border: 1px solid black; padding: 2px;">N34-ELIMINADO 73</div>		<div style="border: 1px solid black; padding: 2px;">N35-ELIMINADO 73</div>		<input checked="" type="checkbox"/>		
<input type="checkbox"/>		<input type="checkbox"/>	<input type="checkbox"/>	<input type="checkbox"/>		
<input type="checkbox"/>		<input type="checkbox"/>	<input type="checkbox"/>	<input type="checkbox"/>		
<input type="checkbox"/>		<input type="checkbox"/>	<input type="checkbox"/>	<input type="checkbox"/>		
<input type="checkbox"/>		<input type="checkbox"/>	<input type="checkbox"/>	<input type="checkbox"/>		

SALDO AL 31 DE DICIEMBRE DEL AÑO INMEDIATO ANTERIOR	TIPO DE MONEDA (ESPECIFICAR)	TIPO DE INVERSIÓN
SIN CENTAVOS		1. Bancaria (cuentas de ahorro, cheques o moedas, depósitos a plazos, cuenta de nómina) 2. Valores bursátiles (acciones y derivadas, bonos gubernamentales, aceptaciones bancarias y papel comercial) 3. Fondos de inversión (sociedades de inversión y fiducias) 4. Organizaciones privadas (empresas, negocios, acciones y cajas de ahorro) 5. Posesión de monedas y metales (centenarios, onzas troy, moneda nacional y divisas) 6. Seguro de separación individualizado 7. Capital 8. Otras (inversiones financieras en el extranjero seguras capitalizables, ahorro y fiducias), especifique en el apartado de observaciones y aclaraciones
<div style="border: 1px solid black; padding: 2px;">\$ N36-ELIMINADO 73</div>	MXN	Especifica <div style="border: 1px solid black; padding: 2px;">N37-ELIMINADO 73</div>
\$		Especifica
\$		Especifica
\$		Especifica
\$		Especifica

BIENES MUEBLES

OTROS BIENES MUEBLES DEL DECLARANTE, CÓNYUGE, CONCUBINA O CONCUBINARIO Y/O DEPENDIENTES ECONÓMICOS



En las columnas anote el número que corresponda

NINGUNO

TIPO DE OPERACIÓN 1. Incorporación 2. Venta 3. Sin cambio	TIPO DE BIEN 1. Joyas 2. Obras de arte 3. Menaje de casa (muebles y accesorios de casa) 4. Colecciones 5. Semovientes 6. Ninguno de los anteriores (especificar en donaciones y herencias)	DESCRIPCIÓN DEL BIEN	FORMA DE OPERACIÓN 1. Compra 2. Compra 3. Compra 4. Donación 5. Herencia 6. Permuta 7. Ife o similar 8. Tránsito	INDICAR EL NOMBRE O RAZÓN SOCIAL DEL CESIONARIO, DEL AUTOR DE LA DONACIÓN O DEL AUTOR DE LA HERENCIA y Verificar sus rubros apellidos (Para efectos de posible conflicto de interés)	RELACIÓN DEL CESIONARIO, DEL AUTOR DE LA DONACIÓN O DEL AUTOR DE LA HERENCIA, CON EL TITULAR				
					1. Cónyuge 2. Concubina o concubinario 3. Padre 4. Madre	5. Abuelo pat. 6. Abuelo mat. 7. Abuelo abuelo 8. Hijo pat. 9. Hijo mat.	10. Hermano pat. 11. Hermano mat. 12. Hermano (C) 13. Hermano (M) 14. Tercero	15. Primos pat. 16. Primos mat. 17. Segundo pat. 18. Segundo mat. 19. Cuñado (C) 20. Cuñado (M)	21. Abuelo pat. 22. Abuelo mat. 23. Pariente afines pat. 24. Otro
<input type="checkbox"/>	<input checked="" type="checkbox"/>		<input type="checkbox"/>		<input type="checkbox"/>		<input type="checkbox"/>		<input type="checkbox"/>
<input type="checkbox"/>	<input type="checkbox"/>		<input type="checkbox"/>		<input type="checkbox"/>		<input type="checkbox"/>		<input type="checkbox"/>
<input type="checkbox"/>	<input type="checkbox"/>		<input type="checkbox"/>		<input type="checkbox"/>		<input type="checkbox"/>		<input type="checkbox"/>
<input type="checkbox"/>	<input type="checkbox"/>		<input type="checkbox"/>		<input type="checkbox"/>		<input type="checkbox"/>		<input type="checkbox"/>
<input type="checkbox"/>	<input type="checkbox"/>		<input type="checkbox"/>		<input type="checkbox"/>		<input type="checkbox"/>		<input type="checkbox"/>

EN CASO DE REGIMIO DE SEPARACIÓN DE BIENES ESPECIFICAR LA RELACIÓN DEL CESIONARIO, DEL AUTOR DE LA DONACIÓN O DEL AUTOR DE LA HERENCIA.	VALOR DEL BIEN MUEBLE AL MOMENTO DE LA ADQUISICIÓN \$ N CENTAVOS	TIPO DE MONEDA (Especificar)	FECHA DE ADQUISICIÓN d/m/año	TITULAR 1. Declarante 2. Cónyuge 3. Concubina y Concubinario 4. Dependiente 5. Concubina o Concubinario dependiente 6. Dependiente dependiente 7. Cónyuge en separación	Si eligió VENTA deberá especificar los datos de la operación: -Forma de operación -En el caso de compra, donación o herencia proporcionar nombre o razón social del nuevo propietario -Fecha de la operación -Valor de operación
<input type="checkbox"/>	\$			<input type="checkbox"/>	
<input type="checkbox"/>	\$			<input type="checkbox"/>	
<input type="checkbox"/>	\$			<input type="checkbox"/>	
<input type="checkbox"/>	\$			<input type="checkbox"/>	
<input type="checkbox"/>	\$			<input type="checkbox"/>	

N39-E

DECLARACIÓN DE POSIBLE CONFLICTO DE INTERÉS

NINGUNO



¿ESTAS DE ACUERDO EN HACER PÚBLICA LA INFORMACIÓN DE TU POSIBLE CONFLICTO DE INTERÉS?

SI NO

PUESTO, CARGO, COMISIÓN, ACTIVIDADES O PODERES QUE ACTUALMENTE TENGA EL DECLARANTE, SU CÓNYUGE, CONCUBINA O CONCUBINARIO Y/O DEPENDIENTES ECONÓMICOS DESEMPEÑEN EN ASOCIACIONES, SOCIEDADES, CONSEJOS, ACTIVIDADES FILANTRÓPICAS O DE CONSULTORÍA.

TIPO DE OPERACIÓN	NOMBRE DE LA ENTIDAD (EMPRESA, ASOCIACIÓN, SINDICATO, ETC.)	FRECUENCIA ANUAL	TIPO DE PERSONA JURÍDICA
1. Incorporación 2. Modificación 3. Eliminación 4. Sin cambio <input type="checkbox"/> <input type="checkbox"/> <input type="checkbox"/>	<input type="text"/> <input type="text"/> <input type="text"/>	1. 3 Ocasiones 2. 4 a 7 Ocasiones 3. 8 a 11 Ocasiones 4. Mensualmente 5. Ocasionalmente 6. Otro (especificar) <input type="checkbox"/> <input type="checkbox"/> <input type="checkbox"/>	1. Instituciones de Derecho Público 2. Sociedades o Asociaciones de Derecho Público 3. Partición 4. Acceso en Grupos 5. Sindicato Federación de Organizaciones de Trabajadores 6. Junta de Usuarios o otra Organización Comunitaria 7. Iglesia o Entidad Religiosa Otro (especificar) <input type="text"/> <input type="text"/> <input type="text"/>
RESPONSABLE DEL POSIBLE CONFLICTO DE INTERÉS	NATURALEZA DEL VÍNCULO (1. Esposa, 2. Colaborador, 3. Otro-Específico)	PARTICIPACIÓN EN LA DIRECCIÓN O ADMINISTRACIÓN	TIPO DE COLABORACIÓN O APOORTE
1. Cónyuge 2. Dependiente 3. Colaborador <input type="checkbox"/> <input type="checkbox"/> <input type="checkbox"/>	<input type="checkbox"/> <input type="text"/> <input type="checkbox"/> <input type="text"/> <input type="checkbox"/> <input type="text"/>	<input type="checkbox"/> Antes del Servicio Público <input type="checkbox"/> Durante el Servicio Público <input type="checkbox"/> Antes del Servicio Público <input type="checkbox"/> Durante el Servicio Público <input type="checkbox"/> Antes del Servicio Público <input type="checkbox"/> Durante el Servicio Público	1. Oculas 2. Servicios Profesionales 3. Participación Voluntaria 4. Participación remunerada 5. Otros Aportes (especificar) <input type="text"/> <input type="text"/> <input type="text"/>
ANTIGÜEDAD DEL VÍNCULO (Años) <input type="text"/> <input type="text"/> <input type="text"/>		UBICACIÓN (Ciudad o Población, Entidad Federativa y País) <input type="text"/> <input type="text"/>	

N40-EI

OBSERVACIONES O ACLARACIONES

ADEUDOS DEL DECLARANTE, CÓNYUGE, CONCUBINA O CONCUBINARIO Y/O DEPENDIENTES ECONÓMICOS



NINGUNO

TIPO DE OPERACIÓN 1. Inscrición 2. Boleto 3. Fidejua 4. Sin cambio	TIPO DE ADEUDO 1. Compras a crédito 2. Débito hipotecario (especificar el plazo en años) Préstamos personales 4. Tarjetas de crédito 5. Compras de vehículo	NÚMERO DE CUENTA O CONTRATO				FECHA DEL OTORGAMIENTO día mes
		¿DÓNDE SE LOCALIZA EL ADEUDO?				
		México	Estados Unidos o extranjero	Extranjero	País de origen de la moneda	
<input type="text"/>	especificar el plazo	<input type="checkbox"/>		<input type="checkbox"/>		<input type="text"/>
<input type="text"/>	especificar el plazo	<input type="checkbox"/>		<input type="checkbox"/>		<input type="text"/>
<input type="text"/>	especificar el plazo	<input type="checkbox"/>		<input type="checkbox"/>		<input type="text"/>
<input type="text"/>	especificar el plazo	<input type="checkbox"/>		<input type="checkbox"/>		<input type="text"/>
<input type="text"/>	especificar el plazo	<input type="checkbox"/>		<input type="checkbox"/>		<input type="text"/>
<input type="text"/>	especificar el plazo	<input type="checkbox"/>		<input type="checkbox"/>		<input type="text"/>
<input type="text"/>	especificar el plazo	<input type="checkbox"/>		<input type="checkbox"/>		<input type="text"/>

MONTO ORIGINAL DEL ADEUDO SIN CENTAVOS	TIPO DE MONEDA (ESPECIFICAR)	MONTO DE LOS PAGOS REALIZADOS	SI, DO INSOLUTO DEL AÑO INMEDIATO ANTERIOR SIN CENTAVOS	TIPO DE MONEDA (ESPECIFICAR)	PLAZO DEL ADEUDO -Anual (meses) -Crédito hipotecario (años)	TITULAR 1. Declarante 2. Cónyuge 3. Concubina o concubinario 4. Dependiente 5. Concubina o concubinario 6. Declarante en capacidad 7. Cargo en conjunto
\$ <input type="text"/>	<input type="text"/>	\$ <input type="text"/>	\$ <input type="text"/>			<input type="text"/>
\$ <input type="text"/>	<input type="text"/>	\$ <input type="text"/>	\$ <input type="text"/>			<input type="text"/>
\$ <input type="text"/>	<input type="text"/>	\$ <input type="text"/>	\$ <input type="text"/>			<input type="text"/>
\$ <input type="text"/>	<input type="text"/>	\$ <input type="text"/>	\$ <input type="text"/>			<input type="text"/>
\$ <input type="text"/>	<input type="text"/>	\$ <input type="text"/>	\$ <input type="text"/>			<input type="text"/>
\$ <input type="text"/>	<input type="text"/>	\$ <input type="text"/>	\$ <input type="text"/>			<input type="text"/>

N41-

DECLARACIÓN DE POSIBLE CONFLICTO DE INTERÉS

NINGUNO



POSIBLES CONFLICTOS DE INTERESES POR PARTICIPACIONES ECONÓMICAS O FINANCIERAS DEL DECLARANTE, CÓNYUGE, CONCUBINA, CONCUBINARIO Y/O DEPENDIENTES ECONÓMICOS.

TIPO DE OPERACIÓN 1. Ingresación 2. Modificación 3. Eliminación 4. Encambio	NOMBRE DE LA EMPRESA O SOCIEDAD O PERSONA FÍSICA	INSCRIPCIÓN EN EL REGISTRO PÚBLICO U OTRO DATO QUE PERMITA SU IDENTIFICACIÓN (EN SU CASO)	TIPO DE SOCIEDAD EN LA QUE SE PARTICIPA O CON LA QUE SE CONTRATA (EN SU CASO) 1. Sociedad Anónima 2. Sociedad Civil 3. Asociación Civil 4. Otro (especificar)	ANTIGÜEDAD DE LA PARTICIPACIÓN O CONTRATO (años)
<input type="checkbox"/> <input type="checkbox"/> <input type="checkbox"/>			<input type="checkbox"/> <input type="checkbox"/> <input type="checkbox"/>	
RESPONSABLE DEL POSIBLE CONFLICTO DE INTERÉS 1. Cónyuge 2. Dependiente 3. Declarante <input type="checkbox"/> <input type="checkbox"/> <input type="checkbox"/>	FECHA DE CONSTITUCIÓN DE LA SOCIEDAD (EN SU CASO) dd/mm/año	SECTOR O INDUSTRIA (EN SU CASO)	TIPO DE PARTICIPACIÓN O CONTRATO (Porcentaje de participación en el capital, partes sociales, trabajo, provisión de servicios o de bienes muebles o inmuebles o otro) Especificar	INICIO DE PARTICIPACIÓN O CONTRATO <input type="checkbox"/> Antes del Servicio Público <input type="checkbox"/> Durante el Servicio Público <input type="checkbox"/> Antes del Servicio Público <input type="checkbox"/> Durante el Servicio Público <input type="checkbox"/> Antes del Servicio Público <input type="checkbox"/> Durante el Servicio Público
UBICACIÓN (Ciudad o Población, Entidad Federativa y País)				

N42-EI

OBSERVACIONES O ACLARACIONES

OBSERVACIONES Y ACLARACIONES

Deberás usar este espacio para aclarar o ampliar la información sobre cualquier asunto referido a su patrimonio, así como cualquier sugerencia o comentario sobre el formato.



Area for observations and clarifications, currently blank.

BAJO PROTESTA DE DECIR VERDAD, REITERO QUE LA INFORMACIÓN VERTIDA EN ESTA DECLARACIÓN ES VERAZ, DE CONFORMIDAD CON LOS ARTÍCULOS 32 Y 33 DE LA LEY GENERAL DE RESPONSABILIDADES ADMINISTRATIVAS.

PROTESTO LO NECESARIO

FECHA DE ELABORACIÓN

21 | 05 | 2020

DÍA MES AÑO

PUERTO VALLARTA, JALISCO

LUGAR

N43-ELIMINADO 6

FIRMA DEL DECLARANTE

LIC. ADRIANA RODRIGUEZ PATIÑO
SUBDIRECTORA DEL ÓRGANO DE CONTROL INTERNO
PRESENTE.

Por medio de la presente, le hago de su conocimiento que el (la) suscrito (a) C. MARINA DE JESÚS RODRIGUEZ R, mexicano (a), N44-ELIMINADO 25 (estado civil), mayor de edad, funcionario (a) público (a), del **Sistema para el Desarrollo Integral de la Familia del Municipio de Puerto Vallarta, Jalisco**, con número de registro 1919, señalando para recibir notificaciones en el domicilio ubicado en la calle N45-ELIMINADO 2 No. N46-ELIMINADO 2 de la Col. N47-ELIMINADO 6 en la Ciudad de N48-ELIMINADO 2, comparezco respetuosamente ante Usted, bajo protesta de decir verdad, y a exponer lo siguiente:

Me dirijo ante Usted con el debido respeto para comentar que **no soy sujeto obligado a presentar mi Declaración Fiscal ante el SAT** como lo especifica la Ley del Impuesto Sobre la Renta en sus Artículos 96, 97, 98, 99 y 150.

Derivado de lo anterior, adjunto a mi Declaración Patrimonial y de Intereses la siguiente documentación:

- Copia de su Constancia de Percepciones y Deducciones emitida por el Departamento de Nomina sellada y firmada por el Oficial Mayor y Jefatura de Nomina.
- Copia de IFE o INE vigente del servidor público

Para cumplir lo que fue solicitado por su dependencia a su digno cargo.

Sin otro en particular, quedo a sus órdenes para cualquier aclaración o duda al respecto.

ATENTAMENTE

Puerto Vallarta, Jalisco; a 25 de mayo, del 2020.

N49-ELIMINADO 6

Nombre y Firma del Servidor Público:

Dependencia: Sistema para el desarrollo integral de la familia del Municipio de Puerto Vallarta

Puesto: INTENDENTE A.

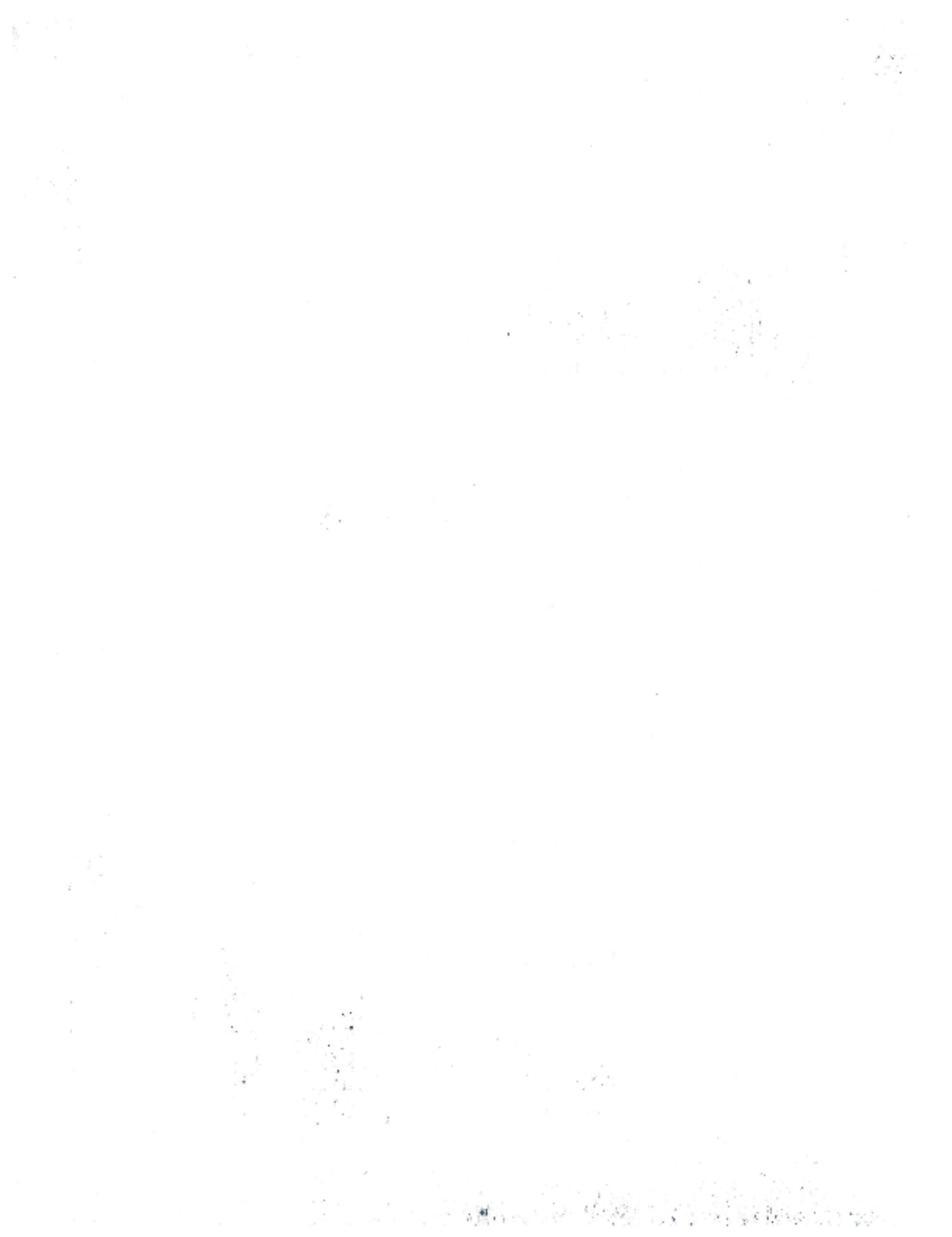

<u>Codigo</u>	<u>Nombre del trabajador</u>	<u>Clave</u>	<u>Concepto</u>	<u>Imp. total</u>	<u>Imp. gravable</u>	<u>Imp. exento</u>	<u>Variable IMSS</u>
919	RODRIGUEZ RODRIGUEZ MARIA DE JESU		SUELDO EVENTUAL	73780.00	73780.00	0.00	0.00
		16	AGUINALDO ANUAL	70850.00	8165.30	7664.70	0.00
		17	PRIMA VACACIONAL	1302.00	0.00	1302.00	0.00
		38	VACACIONES	4346.00	4346.00	0.00	0.00
		47	BONO DE SERVIDOR PUBLICO	3255.00	3255.00	0.00	0.00
		48	PREVISION SOCIAL	1242.58	0.00	1242.58	1242.58
		152	AJUSTE POR REDONDEO	8.64	0.00	8.64	0.00
		156	ISR	3825.94	0.00	0.00	0.00

 DIRECCION GENERAL

 Lic. Paula Celina Lomel Ramirez
 Directora General



 Violeta Piñon Garlas
 Jefa de Recursos Humanos

La presente constancia anual es única
 y exclusivamente para efectos de
 Declaración patrimonial de conformidad
 con lo dispuesto en el Art. 93bis
 Resp Serv Públicos del Edo Jalisco.

N63-ELIMINADO 17
N62-ELIMINADO 15
N59-ELIMINADO 14
N61-ELIMINADO 6
N60-ELIMINADO 6
N58-ELIMINADO 11

MEXICO INSTITUTO NACIONAL ELECTORAL
CREDENCIAL PARA VOTAR

N50-ELIMINADO 24

NOYSE
POLIGNO
MARI DE JESUS
CON SUO

N51-ELIMINADO 2

GRUPO ELECTORAL N52-ELIMINADO 9

N54-ELIMINADO 16

N55-ELIMINADO 6

FUNDAMENTO LEGAL

- 1.- ELIMINADA la firma de particular, por ser un dato identificativo de conformidad con los artículos 3.2 fracción II inciso "a" y 21.1 fracción I de la LTAIPEJM, artículo 3.1 fracciones IX y X de la LPDPPSOEJM y Lineamiento Quincuagésimo Octavo fracción I de los LGPPICR.
- 2.- ELIMINADA la firma de particular, por ser un dato identificativo de conformidad con los artículos 3.2 fracción II inciso "a" y 21.1 fracción I de la LTAIPEJM, artículo 3.1 fracciones IX y X de la LPDPPSOEJM y Lineamiento Quincuagésimo Octavo fracción I de los LGPPICR.
- 3.- ELIMINADA la firma de particular, por ser un dato identificativo de conformidad con los artículos 3.2 fracción II inciso "a" y 21.1 fracción I de la LTAIPEJM, artículo 3.1 fracciones IX y X de la LPDPPSOEJM y Lineamiento Quincuagésimo Octavo fracción I de los LGPPICR.
- 4.- ELIMINADA la firma de particular, por ser un dato identificativo de conformidad con los artículos 3.2 fracción II inciso "a" y 21.1 fracción I de la LTAIPEJM, artículo 3.1 fracciones IX y X de la LPDPPSOEJM y Lineamiento Quincuagésimo Octavo fracción I de los LGPPICR.
- 5.- ELIMINADA la Clave Única de Registro de Población (CURP), por ser un dato identificativo de conformidad con los artículos 3.2 fracción II inciso "a" y 21.1 fracción I de la LTAIPEJM, artículo 3.1 fracción IX de la LPDPPSOEJM y Lineamiento Quincuagésimo Octavo fracción I de los LGPPICR.
- 6.- ELIMINADA la Clave de Registro Federal de Contribuyentes (RFC), por ser un dato identificativo de conformidad con los artículos 3.2 fracción II inciso "a" y 21.1 fracción I de la LTAIPEJM, artículo 3.1 fracción IX de la LPDPPSOEJM y Lineamiento Quincuagésimo Octavo fracción I de los LGPPICR.
- 7.- ELIMINADO el correo electrónico de un particular, por ser un dato identificativo de conformidad con los artículos 3.2 fracción II inciso "a" y 21.1 fracción I de la LTAIPEJM, artículo 3.1 fracción IX de la LPDPPSOEJM y Lineamiento Quincuagésimo Octavo fracción I de los LGPPICR.
- 8.- ELIMINADO el lugar de nacimiento, por ser un dato identificativo de conformidad con los artículos 3.2 fracción II inciso "a" y 21.1 fracción I de la LTAIPEJM, artículo 3.1 fracciones IX y X de la LPDPPSOEJM y Lineamiento Quincuagésimo Octavo fracción I de los LGPPICR.
- 9.- ELIMINADO el lugar de nacimiento, por ser un dato identificativo de conformidad con los artículos 3.2 fracción II inciso "a" y 21.1 fracción I de la LTAIPEJM, artículo 3.1 fracciones IX y X de la LPDPPSOEJM y Lineamiento Quincuagésimo Octavo fracción I de los LGPPICR.
- 10.- ELIMINADA la Nacionalidad, por ser un dato identificativo de conformidad con los artículos 3.2 fracción II inciso "a" y 21.1 fracción I de la LTAIPEJM, artículo 3.1 fracciones IX y X de la LPDPPSOEJM y Lineamiento Quincuagésimo Octavo fracción I de los LGPPICR.
- 11.- ELIMINADO el número de teléfono celular de particular, por ser un dato identificativo de conformidad con los artículos 3.2 fracción II inciso "a" y 21.1 fracción I de la LTAIPEJM, artículo 3.1 fracción IX de la LPDPPSOEJM y Lineamiento Quincuagésimo Octavo fracción I de los LGPPICR.
- 12.- ELIMINADA la firma de particular, por ser un dato identificativo de conformidad con los artículos 3.2 fracción II inciso "a" y 21.1 fracción I de la LTAIPEJM, artículo 3.1 fracciones IX y X de la LPDPPSOEJM y Lineamiento Quincuagésimo Octavo fracción I de los LGPPICR.
- 13.- ELIMINADO el estado civil, por ser un dato identificativo de conformidad con los artículos 3.2 fracción II inciso "a" y 21.1 fracción I de la LTAIPEJM, artículo 3.1 fracción IX de la LPDPPSOEJM y Lineamiento Quincuagésimo Octavo fracción I de los LGPPICR.
- 14.- ELIMINADO el domicilio de un particular, por ser un dato identificativo de conformidad con los artículos 3.2 fracción II

FUNDAMENTO LEGAL

inciso "a" y 21.1 fracción I de la LTAIPEJM, artículo 3.1 fracción IX de la LPDPPSOEJM y Lineamiento Quincuagésimo Octavo fracción I de los LGPPICR.

15.- ELIMINADO el domicilio de un particular, por ser un dato identificativo de conformidad con los artículos 3.2 fracción II inciso "a" y 21.1 fracción I de la LTAIPEJM, artículo 3.1 fracción IX de la LPDPPSOEJM y Lineamiento Quincuagésimo Octavo fracción I de los LGPPICR.

16.- ELIMINADO el domicilio de un particular, por ser un dato identificativo de conformidad con los artículos 3.2 fracción II inciso "a" y 21.1 fracción I de la LTAIPEJM, artículo 3.1 fracción IX de la LPDPPSOEJM y Lineamiento Quincuagésimo Octavo fracción I de los LGPPICR.

17.- ELIMINADAS las referencias laborales, por ser un dato laboral de conformidad con los artículos 3.2 fracción II inciso "a" y 21.1 fracción I de la LTAIPEJM, artículo 3.1 fracción IX de la LPDPPSOEJM y Lineamiento Quincuagésimo Octavo fracción V de los LGPPICR.

18.- ELIMINADAS las referencias laborales, por ser un dato laboral de conformidad con los artículos 3.2 fracción II inciso "a" y 21.1 fracción I de la LTAIPEJM, artículo 3.1 fracción IX de la LPDPPSOEJM y Lineamiento Quincuagésimo Octavo fracción V de los LGPPICR.

19.- ELIMINADA la firma de particular, por ser un dato identificativo de conformidad con los artículos 3.2 fracción II inciso "a" y 21.1 fracción I de la LTAIPEJM, artículo 3.1 fracciones IX y X de la LPDPPSOEJM y Lineamiento Quincuagésimo Octavo fracción I de los LGPPICR.

20.- ELIMINADA la trayectoria educativa, por ser un dato académico de conformidad con los artículos 3.2 fracción II inciso "a" y 21.1 fracción I de la LTAIPEJM, artículo 3.1 fracción IX de la LPDPPSOEJM y Quincuagésimo Octavo fracción VIII de los LGPPICR.

21.- ELIMINADA la trayectoria educativa, por ser un dato académico de conformidad con los artículos 3.2 fracción II inciso "a" y 21.1 fracción I de la LTAIPEJM, artículo 3.1 fracción IX de la LPDPPSOEJM y Quincuagésimo Octavo fracción VIII de los LGPPICR.

22.- ELIMINADA la trayectoria educativa, por ser un dato académico de conformidad con los artículos 3.2 fracción II inciso "a" y 21.1 fracción I de la LTAIPEJM, artículo 3.1 fracción IX de la LPDPPSOEJM y Quincuagésimo Octavo fracción VIII de los LGPPICR.

23.- ELIMINADA la trayectoria educativa, por ser un dato académico de conformidad con los artículos 3.2 fracción II inciso "a" y 21.1 fracción I de la LTAIPEJM, artículo 3.1 fracción IX de la LPDPPSOEJM y Quincuagésimo Octavo fracción VIII de los LGPPICR.

24.- ELIMINADA la trayectoria educativa, por ser un dato académico de conformidad con los artículos 3.2 fracción II inciso "a" y 21.1 fracción I de la LTAIPEJM, artículo 3.1 fracción IX de la LPDPPSOEJM y Quincuagésimo Octavo fracción VIII de los LGPPICR.

25.- ELIMINADA la firma de particular, por ser un dato identificativo de conformidad con los artículos 3.2 fracción II inciso "a" y 21.1 fracción I de la LTAIPEJM, artículo 3.1 fracciones IX y X de la LPDPPSOEJM y Lineamiento Quincuagésimo Octavo fracción I de los LGPPICR.

26.- ELIMINADA la firma de particular, por ser un dato identificativo de conformidad con los artículos 3.2 fracción II inciso "a" y 21.1 fracción I de la LTAIPEJM, artículo 3.1 fracciones IX y X de la LPDPPSOEJM y Lineamiento Quincuagésimo Octavo fracción I de los LGPPICR.

27.- ELIMINADA la firma de particular, por ser un dato identificativo de conformidad con los artículos 3.2 fracción II inciso "a" y 21.1 fracción I de la LTAIPEJM, artículo 3.1 fracciones IX y X de la LPDPPSOEJM y Lineamiento Quincuagésimo Octavo

FUNDAMENTO LEGAL

fracción I de los LGPPICR.

28.- ELIMINADOS los ingresos, por ser un dato patrimonial de conformidad con los artículos 3.2 fracción II inciso "a" y 21.1 fracción I de la LTAIPEJM, artículo 3.1 fracciones IX y X de la LPDPPSOEJM y Lineamiento Quincuagésimo Octavo fracción VI de los LGPPICR.

29.- ELIMINADA la firma de particular, por ser un dato identificativo de conformidad con los artículos 3.2 fracción II inciso "a" y 21.1 fracción I de la LTAIPEJM, artículo 3.1 fracciones IX y X de la LPDPPSOEJM y Lineamiento Quincuagésimo Octavo fracción I de los LGPPICR.

30.- ELIMINADA la firma de particular, por ser un dato identificativo de conformidad con los artículos 3.2 fracción II inciso "a" y 21.1 fracción I de la LTAIPEJM, artículo 3.1 fracciones IX y X de la LPDPPSOEJM y Lineamiento Quincuagésimo Octavo fracción I de los LGPPICR.

31.- ELIMINADA la firma de particular, por ser un dato identificativo de conformidad con los artículos 3.2 fracción II inciso "a" y 21.1 fracción I de la LTAIPEJM, artículo 3.1 fracciones IX y X de la LPDPPSOEJM y Lineamiento Quincuagésimo Octavo fracción I de los LGPPICR.

32.- ELIMINADA la firma de particular, por ser un dato identificativo de conformidad con los artículos 3.2 fracción II inciso "a" y 21.1 fracción I de la LTAIPEJM, artículo 3.1 fracciones IX y X de la LPDPPSOEJM y Lineamiento Quincuagésimo Octavo fracción I de los LGPPICR.

33.- ELIMINADAS las cuentas bancarias, por ser un dato patrimonial de conformidad con los artículos 3.2 fracción II inciso "a" y 21.1 fracción I de la LTAIPEJM, artículo 3.1 fracciones IX y X de la LPDPPSOEJM y Lineamiento Quincuagésimo Octavo fracción VI de los LGPPICR.

34.- ELIMINADAS las cuentas bancarias, por ser un dato patrimonial de conformidad con los artículos 3.2 fracción II inciso "a" y 21.1 fracción I de la LTAIPEJM, artículo 3.1 fracciones IX y X de la LPDPPSOEJM y Lineamiento Quincuagésimo Octavo fracción VI de los LGPPICR.

35.- ELIMINADAS las cuentas bancarias, por ser un dato patrimonial de conformidad con los artículos 3.2 fracción II inciso "a" y 21.1 fracción I de la LTAIPEJM, artículo 3.1 fracciones IX y X de la LPDPPSOEJM y Lineamiento Quincuagésimo Octavo fracción VI de los LGPPICR.

36.- ELIMINADAS las cuentas bancarias, por ser un dato patrimonial de conformidad con los artículos 3.2 fracción II inciso "a" y 21.1 fracción I de la LTAIPEJM, artículo 3.1 fracciones IX y X de la LPDPPSOEJM y Lineamiento Quincuagésimo Octavo fracción VI de los LGPPICR.

37.- ELIMINADAS las cuentas bancarias, por ser un dato patrimonial de conformidad con los artículos 3.2 fracción II inciso "a" y 21.1 fracción I de la LTAIPEJM, artículo 3.1 fracciones IX y X de la LPDPPSOEJM y Lineamiento Quincuagésimo Octavo fracción VI de los LGPPICR.

38.- ELIMINADA la firma de particular, por ser un dato identificativo de conformidad con los artículos 3.2 fracción II inciso "a" y 21.1 fracción I de la LTAIPEJM, artículo 3.1 fracciones IX y X de la LPDPPSOEJM y Lineamiento Quincuagésimo Octavo fracción I de los LGPPICR.

39.- ELIMINADA la firma de particular, por ser un dato identificativo de conformidad con los artículos 3.2 fracción II inciso "a" y 21.1 fracción I de la LTAIPEJM, artículo 3.1 fracciones IX y X de la LPDPPSOEJM y Lineamiento Quincuagésimo Octavo fracción I de los LGPPICR.

40.- ELIMINADA la firma de particular, por ser un dato identificativo de conformidad con los artículos 3.2 fracción II inciso "a" y 21.1 fracción I de la LTAIPEJM, artículo 3.1 fracciones IX y X de la LPDPPSOEJM y Lineamiento Quincuagésimo Octavo fracción I de los LGPPICR.

FUNDAMENTO LEGAL

41.- ELIMINADA la firma de particular, por ser un dato identificativo de conformidad con los artículos 3.2 fracción II inciso "a" y 21.1 fracción I de la LTAIPEJM, artículo 3.1 fracciones IX y X de la LPDPPSOEJM y Lineamiento Quincuagésimo Octavo fracción I de los LGPPICR.

42.- ELIMINADA la firma de particular, por ser un dato identificativo de conformidad con los artículos 3.2 fracción II inciso "a" y 21.1 fracción I de la LTAIPEJM, artículo 3.1 fracciones IX y X de la LPDPPSOEJM y Lineamiento Quincuagésimo Octavo fracción I de los LGPPICR.

43.- ELIMINADA la firma de particular, por ser un dato identificativo de conformidad con los artículos 3.2 fracción II inciso "a" y 21.1 fracción I de la LTAIPEJM, artículo 3.1 fracciones IX y X de la LPDPPSOEJM y Lineamiento Quincuagésimo Octavo fracción I de los LGPPICR.

44.- ELIMINADO el estado civil, por ser un dato identificativo de conformidad con los artículos 3.2 fracción II inciso "a" y 21.1 fracción I de la LTAIPEJM, artículo 3.1 fracción IX de la LPDPPSOEJM y Lineamiento Quincuagésimo Octavo fracción I de los LGPPICR.

45.- ELIMINADO el domicilio de un particular, por ser un dato identificativo de conformidad con los artículos 3.2 fracción II inciso "a" y 21.1 fracción I de la LTAIPEJM, artículo 3.1 fracción IX de la LPDPPSOEJM y Lineamiento Quincuagésimo Octavo fracción I de los LGPPICR.

46.- ELIMINADO el domicilio de un particular, por ser un dato identificativo de conformidad con los artículos 3.2 fracción II inciso "a" y 21.1 fracción I de la LTAIPEJM, artículo 3.1 fracción IX de la LPDPPSOEJM y Lineamiento Quincuagésimo Octavo fracción I de los LGPPICR.

47.- ELIMINADO el domicilio de un particular, por ser un dato identificativo de conformidad con los artículos 3.2 fracción II inciso "a" y 21.1 fracción I de la LTAIPEJM, artículo 3.1 fracción IX de la LPDPPSOEJM y Lineamiento Quincuagésimo Octavo fracción I de los LGPPICR.

48.- ELIMINADO el domicilio de un particular, por ser un dato identificativo de conformidad con los artículos 3.2 fracción II inciso "a" y 21.1 fracción I de la LTAIPEJM, artículo 3.1 fracción IX de la LPDPPSOEJM y Lineamiento Quincuagésimo Octavo fracción I de los LGPPICR.

49.- ELIMINADA la firma de particular, por ser un dato identificativo de conformidad con los artículos 3.2 fracción II inciso "a" y 21.1 fracción I de la LTAIPEJM, artículo 3.1 fracciones IX y X de la LPDPPSOEJM y Lineamiento Quincuagésimo Octavo fracción I de los LGPPICR.

50.- ELIMINADA la fotografía, por ser un dato identificativo de conformidad con los artículos 3.2 fracción II inciso "a" y 21.1 fracción I de la LTAIPEJM, artículo 3.1 fracciones IX y X de la LPDPPSOEJM y Lineamiento Quincuagésimo Octavo fracción I de los LGPPICR.

51.- ELIMINADO el domicilio de un particular, por ser un dato identificativo de conformidad con los artículos 3.2 fracción II inciso "a" y 21.1 fracción I de la LTAIPEJM, artículo 3.1 fracción IX de la LPDPPSOEJM y Lineamiento Quincuagésimo Octavo fracción I de los LGPPICR.

52.- ELIMINADA la Clave de elector, por ser un dato identificativo de conformidad con los artículos 3.2 fracción II inciso "a" y 21.1 fracción I de la LTAIPEJM, artículo 3.1 fracción IX de la LPDPPSOEJM y Lineamiento Quincuagésimo Octavo fracción I de los LGPPICR.

53.- ELIMINADA la Clave Única de Registro de Población (CURP), por ser un dato identificativo de conformidad con los artículos 3.2 fracción II inciso "a" y 21.1 fracción I de la LTAIPEJM, artículo 3.1 fracción IX de la LPDPPSOEJM y Lineamiento Quincuagésimo Octavo fracción I de los LGPPICR.

FUNDAMENTO LEGAL

54.- ELIMINADA la localidad y sección de credencial para votar, por ser un dato identificativo de conformidad con los artículos 3.2 fracción II inciso "a" y 21.1 fracción I de la LTAIPEJM, artículo 3.1 fracción IX de la LPDPPSOEJM y Lineamiento Quincuagésimo Octavo fracción I de los LGPPICR.

55.- ELIMINADA la fotografía, por ser un dato identificativo de conformidad con los artículos 3.2 fracción II inciso "a" y 21.1 fracción I de la LTAIPEJM, artículo 3.1 fracciones IX y X de la LPDPPSOEJM y Lineamiento Quincuagésimo Octavo fracción I de los LGPPICR.

56.- ELIMINADO el sexo, por ser un dato identificativo de conformidad con los artículos 3.2 fracción II inciso "a" y 21.1 fracción I de la LTAIPEJM, artículo 3.1 fracciones IX y X de la LPDPPSOEJM y Lineamiento Quincuagésimo Octavo fracción I de los LGPPICR.

57.- ELIMINADA la fecha de nacimiento, por ser un dato identificativo de conformidad con los artículos 3.2 fracción II inciso "a" y 21.1 fracción I de la LTAIPEJM, artículo 3.1 fracción IX de la LPDPPSOEJM y Lineamiento Quincuagésimo Octavo fracción I de los LGPPICR.

58.- ELIMINADA la Clave de elector, por ser un dato identificativo de conformidad con los artículos 3.2 fracción II inciso "a" y 21.1 fracción I de la LTAIPEJM, artículo 3.1 fracción IX de la LPDPPSOEJM y Lineamiento Quincuagésimo Octavo fracción I de los LGPPICR.

59.- ELIMINADA la firma de particular, por ser un dato identificativo de conformidad con los artículos 3.2 fracción II inciso "a" y 21.1 fracción I de la LTAIPEJM, artículo 3.1 fracciones IX y X de la LPDPPSOEJM y Lineamiento Quincuagésimo Octavo fracción I de los LGPPICR.

60.- ELIMINADA la firma de particular, por ser un dato identificativo de conformidad con los artículos 3.2 fracción II inciso "a" y 21.1 fracción I de la LTAIPEJM, artículo 3.1 fracciones IX y X de la LPDPPSOEJM y Lineamiento Quincuagésimo Octavo fracción I de los LGPPICR.

61.- ELIMINADA la huella dactilar, por ser un dato biométrico de conformidad con los artículos 3.2 fracción II inciso "a" y 21.1 fracción I de la LTAIPEJM, artículo 3.1 fracciones IX y X de la LPDPPSOEJM.

62.- ELIMINADO el Código de OCR (reconocimiento óptico de caracteres) de credencial para votar parte posterior, por ser un dato identificativo de conformidad con los artículos 3.2 fracción II inciso "a" y 21.1 fracción I de la LTAIPEJM, artículo 3.1 fracción IX de la LPDPPSOEJM y Lineamiento Quincuagésimo Octavo fracción I de los LGPPICR.

63.- ELIMINADOS los espacios necesarios para marcar el año y la elección de credencial para votar, por ser un dato identificativo de conformidad con los artículos 3.2 fracción II inciso "a" y 21.1 fracción I de la LTAIPEJM, artículo 3.1 fracción IX de la LPDPPSOEJM y Lineamiento Quincuagésimo Octavo fracción I de los LGPPICR.

* "LTAIPEJM: Ley de Transparencia y Acceso a la Información Pública del Estado de Jalisco y sus Municipios.

LPDPPSOEJM: Ley de Protección de Datos Personales en Posesión de Sujetos Obligados en el Estado de Jalisco y sus Municipios.

LGPPICR: Lineamientos Generales para la Protección de la Información Confidencial y Reservada que deberán observar los sujetos obligados previstos en la Ley de Transparencia y Acceso a la Información Pública del Estado de Jalisco y sus Municipios."