

DATOS GENERALES

DEPENDENCIA:	SISTEMA PARA EL DESARROLLO INTEGRAL DE LA FAMILIA DEL MUNICIPIO DE PUERTO VALLARTA, JAL.
SUBDIRECCIÓN:	DIRECCION
AREA FUNCIONAL:	DELEGACION INSTITUCIONAL DE LA PROCURADURA DE LA PROTECCION DE NIÑOS, NIÑAS Y ADOLESCENTES
NOMBRE Y PUESTO DEL COMISIONADO:	JONATHAN ALEXIS BERNAL RODRIGUEZ - ABOGADO GENERAL

BREVE DESCRIPCIÓN DE LA COMISIÓN EFECTUADA:

REALIZAR DILIGENCIAS INTERPUESTAS POR EL JUZGADO FAMILIAR ESPECIALIZADA EN NIÑAS, NIÑOS Y ADOLESCENTES BAJO CUSTODIA DEL ESTADO.

PUERTO VALLARTA, JALISCO; A ENERO 19 DE ENERO DEL 2024.

RECIBÍ DE:	SISTEMA PARA EL DESARROLLO INTEGRAL DE LA FAMILIA DEL MUNICIPIO DE PUERTO VALLARTA, JAL.
LA CANTIDAD DE DE:	\$ 2,812.00
CANTIDAD CON LETRA:	DOS MIL OCHOCIENTOS DOCE 00/100 PESOS MEXICANOS
POR CONCEPTO DE ALIMENTOS, VIÁTICOS Y DEMAS GASTOS DEVENGADOS	
EN LA CIUDAD DE:	GUADALAJARA, JALISCO Y TEPIC, NAYARIT

GASTOS DE PASAJES, VIÁTICOS Y DEMÁS

FECHA (S)	22/01/2024	23/01/2024	24/01/2024					
CONCEPTO	LUNES	MARTES	MIÉRCOLES	JUEVES	VIERNES	SÁBADO	DOMINGO	TOTAL
DESAYUNO	\$ 109.00	\$ 109.00	\$ 109.00					\$ 327.00
CÓMIDA	\$ 196.00	\$ 196.00	\$ 196.00					\$ 588.00
CENA	\$ 109.00	\$ 109.00	\$ 109.00					\$ 327.00
HOSPEDAJE	\$ 785.00	\$ 785.00						\$ 1,570.00
PASAJE								\$ -
TRANSP. INT								\$ -
SERV. TELEF								\$ -
LAVANDERIA								\$ -
SUMAS	\$ 1,199.00	\$ 1,199.00	\$ 414.00	\$ -	\$ -	\$ -	\$ -	\$ 2,812.00

GASTOS DE TRANSPORTACIÓN

VEHÍCULO	MARCA	TIPO	MODELO	NO. DE PLACAS	CILINDROS

POBLACIONES DE LA COMISIÓN

POBLACIÓN	DISTANCIA KMS	CANTIDAD LITROS	PRECIO UNITARIO	IMPORTE	PEAJES
TOTAL				\$ -	

LIC. JONATHAN ALEXIS BERNAL RODRIGUEZ
COMISIONADO

LIC. JOSE ROBERTO RAMOS VAZQUEZ
DIRECTOR GENERAL

LIC. LETICIA TREJO CASTANEDA
ENCARGADA DE DESPACHO PPNA

L.C.P. EUGENIA LEYVA LUNA
SUBDIRECCION ADMINISTRATIVA

000036

ANEXO 2. OFICIO DE COMISIÓN AL INTERIOR DEL ESTADO O INTERIOR DE LA REPUBLICA

No. de Oficio: 10/2024

Puerto Vallarta, Jalisco; 17 diecisiete del mes de enero del año 2024

Jonathan Alexis Bernal Rodríguez
Asesor Jurídico de la Procuraduría
de Protección de Niñas, Niños y Adolescentes
del Sistema DIF de Puerto Vallarta, Jalisco.

Presente:

Se le comisiona para dar cabal seguimiento a las prevenciones impuestas por el **JUZGADO FAMILIAR ESPECIALIZADA EN NIÑAS, NIÑOS Y ADOLESCENTES BAJO LA CUSTODIA DEL ESTADO**, bajo diversos números de expedientes de los procedimientos de pérdida de patria potestad a favor de los pupilos de la Procuraduría de Protección de Niñas, Niños y Adolescentes, los días 22 veintidós y 23 veintitrés de enero del presente año a la ciudad de Guadalajara, Jalisco. Así mismo se le comisiona para que dentro del mismo viaje, el día 24 de enero del mismo año, realice las gestiones necesarias que se deben llevar a cabo en el **JUZGADO CUARTO DE LO FAMILIAR DE TEPIC, NAYARIT**, así como en el **JUZGADO MIXTO DE LAS VARAS, NAYARIT**.

Se programa su traslado el día 22 veintidós de enero del año en curso, a las 05:00 cinco horas, y regresando a esta ciudad de Puerto Vallarta, Jalisco, el día 24 veinticuatro de enero del presente año al término de la comisión.

La agenda a cubrir atiende: acudir al Órgano Jurisdiccional ubicado en el edificio de Ciudad Niñez, acudir al Supremo Tribunal de Justicia del Estado de Jalisco, al Periódico Oficial del Estado de Jalisco y al Periódico "El Informador", Juez Cuarto de lo Familiar de Tepic, Nayarit, Juez Mixto de Las Varas, Nayarit, ello en virtud de que el objeto del viaje es satisfacer a lo ordenado por el H. Juzgado a fin de continuar con los procedimientos de pérdida de patria potestad que la Procuraduría de Niñas, Niños y Adolescentes, del cual se espera cumplir con cada una de las prevenciones impuestas por el Juzgado Familiar Especializado.

Sin otro particular, reciba un cordial saludo y en espera de que se cumpla satisfactoriamente la comisión, quedo de usted.

ATENTAMENTE



LETICIA TREJO CASTAÑEDA

ENCARGADA DE DESPACHO DE LA DELEGACIÓN INSTITUCIONAL DE LA
ROCURADURÍA DE PROTECCIÓN DE NIÑAS, NIÑOS Y ADOLESCENTES
DEL SISTEMA DIF DE PUERTO VALLARTA, JALISCO.

PROCURADURÍA DE PROTECCIÓN
DE NIÑAS, NIÑOS Y ADOLESCENTES

DIF
PUERTO
VALLARTA



LIC. JOSE ROBERTO RAMOS VAZQUEZ
DIRECTOR GENERAL DEL SISTEMA DIF
DE PUERTO VALLARTA, JALISCO.



PUERTO VALLARTA

ANEXO 4. INFORME PERSONAL DE RESULTADOS

NOMBRE DEL COMISIONADO:	JONATHAN ALEXIS BERNAL RODRIGUEZ						
CARGO:	ABOGADO						
MOTIVO DEL VIAJE:	SEGUIMIENTO A LAS PREVENIONES IMPUESTAS POR EL JUZGADO FAMILIAR ESPECIALIZADO EN NIÑAS, NIÑOS Y ADOLESCENTES BAJO CUSTODIA DEL ESTADO.						
FECHA (S):	LUNES 22 , MARTES 23 y MIERCOLES 24 DEL MES DE ENERO DEL AÑO 2024 DOS MIL VEINTICUATRO.						
AGENDA DIARIA:	LUNES	MARTES	MIÉRCOLES	JUEVES	VIERNES	SÁBADO	DOMINGO
	Salida de Puerto Vallarta a las 05:00 am, llegando a la Ciudad de Guadalajara a las 09:30 am, posterior a eso me traslade a la Ciudad Niñez estando ahí hasta las 03:00 pm, hora que me traslade al Hotel Universo en punto de las 3:40 pm.	A las 09:00 am me traslade al Supremo Tribunal de Justicia del Estado de Jalisco, en punto de las 10:00 am me traslade DIF Jalisco, así como al Periódico Oficial del Estado de Jalisco, para posteriormente trasladarme a la secretaria de la Hacienda Pública en punto de las 01:00 pm me traslade a Jurídico de Teléfonos de México y subsecuentemente partí a la Ciudad de Tepic, Nayarit. Llegando a mi destino en punto de las 16:00 horas.	A las 09:30 am (hora Nayarit) me trasladé al Juzgado Cuarto de Tepic, Nayarit, a las 11:30 am (hora Nayarit) partí al Juzgado de Las Varas, Nayarit llegando a las 01:30 pm (hora Nayarit), para posteriormente partir a Puerto Vallarta a las 04:00 pm (hora Nayarit), Llegando a mi destino aprox. 06:30 pm (hora local)				
DESTINO:	Guadalajara, Jalisco, Tepic, Nayarit y Las Varas, Nayarit.						
OBJETIVO:	Cumplir con las Preveniones impuestas por el Juzgado Familiar Especializado en Niñas, Niños y Adolescentes.						
CONTRIBUCIÓN A PROGRAMAS PRESUPUESTARIOS:	Seguimiento a los juicios de Pérdida de Patria Potestad en beneficio de los pupilos de la Procuraduría de Protección de Niñas, Niños y Adolescentes de Puerto Vallarta.						
INFORME DE RESULTADOS:	Se cumplió satisfactoriamente con las preveniciones impuestas por el Órgano Jurisdiccional.						
SEGUIMIENTO ESPERADO:	Al Satisfacer las preveniciones impuestas por el Órgano Jurisdiccional, se continúan con las etapas procesales del juicio a fin de liberar la situación jurídica de los pupilos de la Procuraduría de Protección de Niñas, Niños y Adolescentes de Puerto Vallarta.						
COSTO TOTAL \$ 2,432 PESOS (DOS MIL CUATROCIENTOS TREINTA Y DOS PESOS, MONEDA NACIONAL)							
DESGLOSE:							
	LUNES	MARTES	MIÉRCOLES	JUEVES	VIERNES	SÁBADO	DOMINGO
DESAYUNO	\$109.00	\$109.00	\$109.00				
COMIDA	\$196.00	\$196.00	\$196.00				
CENA	\$109.00	\$109.00	\$109.00				
HOSPEDAJE	\$586.67	\$603.33					
PASAJE							
TRANSP. INT							
SERV. TELEFONICO							
LAVANDERÍA							
GASOLINA							
PEAJES							
TOTAL:	\$1,000.67	\$1,017.33	\$414.00				

 NOMBRE
 COMISIONADO

 NOMBRE
 ASIGNA COMISIÓN

Anexo 5. Pagaré por Anticipo de Viáticos.

Puerto Vallarta, Jalisco, a 19 del mes de Enero del año 2024.

Asunto: ANTICIPO DE VIÁTICOS

PAGARÉ

BUENO POR \$2,812.00

Recibí del SISTEMA PARA EL DESARROLLO INTEGRAL DE LA FAMILIA DEL MUNICIPIO DE PUERTO VALLARTA, JALISCO por conducto de la Subdirección Administrativa, la cantidad de (Dos Mil Ochocientos Doce Pesos 00/100 M.N.) . Por concepto de: VIÁTICOS A COMPROBAR, por Alimentos y Hospedaje a la ciudad de Guadalajara, Jalisco y Tepic, Nayarit por TRASLADO A REALIZAR DILIGENCIAS INTERPUESTAS POR EL JUZGADO FAMILIAR ESPECIALIZADA EN NIÑAS, NIÑOS Y ADOLESCENTES BAJO CUSTODIA DEL ESTADO DE JALISCO.

Misma que será utilizada para cubrir los gastos con motivo de la comisión del suscrito según oficio de comisión 010 / 2024, el cual se anexa y forma parte integral al presente para los fines legales que corresponda.

Comprometiéndome a presentar la comprobación ante la Subdirección Administrativa, a más tardar el TERCER DÍA HÁBIL de la fecha de terminación de la comisión y en apego a las disposiciones emitidas en el MANUAL PARA LA COMPROBACIÓN DEL GASTO DE LOS VIÁTICOS A CARGO DEL SISTEMA PARA EL DESARROLLO INTEGRAL DE LA FAMILIA DEL MUNICIPIO DE PUERTO VALLARTA, JALISCO.

Así mismo bajo protesta de decir verdad confirmo que la cuenta para recibir el depósito por la cantidad señalada en el presente es: en cuenta No. NI-ELIMINADO del Banco SANTANDER.

Recibí: 
Lic. Jonathan Alexis Bernal Rodríguez
Comisionado

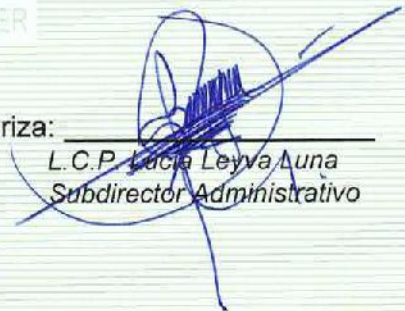
Autoriza: 
L.C.P. Lucía Leyva Luna
Subdirector Administrativo



Fecha y hora de consulta

11/01/2024 12:18:13 PM

Contrato

00776327

Nombre del Cliente

SISTEMA PARA EL DESARROLLO INTEGRAL FAM MPIO PUERT

BBVA Net Cash - Pagos Interbancarios

Operación autorizada

Datos del firmante

Usuario: ADMIN1

Poder: 100%

Datos de la operación

Tipo de operación: Pago Interbancario

Descripción: PAGO VIATICOS

Importe de la operación: 2,812.00 MXP

Cuenta de retiro: 0110269166

Cuenta de depósito: N2-ELIMINADO 73

Divisa de la cuenta: MXP

Divisa de la cuenta: MXP

Titular de la cuenta: SISTEMA PARA EL DESA RROLLO INTEGRAL FAM MPIO PUERTO VALLARTA

Titular de la cuenta: JONATHAN ALEXIS BERNAL RODRIGU

Nombre banco destino: SANTANDER

Fecha de aplicación: 19/01/2024

Fecha de creación: 10/01/2024

Hora aproximada de aplicación (programado): 06:30:00

Concepto de pago: PAGO VIATICOS 22 A 24 ENE GDL Y TEPIC

Referencia numérica:

Instrumento de seguridad: ASD 6550926623

Hora de captura en el canal: 12:18:10

Datos de confirmación de la transferencia

Folio interbancario: 0000000000

Clave de rastreo:

Folio de firma: 0024513143

Folio único: 202401111218100090819085

Estado operación

Porcentaje Firmado: 100%

Estado: Programado

Detalle de firmas

Acción	Usuario	Porcentaje aportado	Fecha
CREO	CONTA1	-- %	10/01/2024
FIRMO	CONTA1	50 %	10/01/2024
FIRMO	ADMIN1	100 %	11/01/2024

Reporte de Requisición #1010000886

PROYECTO: GENERAL	SOLICITANTE: CHAGOLLAN MEZA MARIA AMELIA	UNIDAD ADMINISTRATIVA: Delegación Institucional de la PPNA
PARTIDA: 3751 - Viáticos en el país	ESTATUS: Cotizada	

OBSERVACIONES:

SE COMPRUEBAN VIATICOS A FAVOR DE JONATHAN ALEXIS BERNAL RODRIGUEZ A FIN DE DAR SEGUIMIENTO A PREVENCIONES IMPUESTAS POR EL JUZG. FAM ESPECIALIZADO EN NNA BAJO CUSTODIA DEL ESTADO, FAC 43809

Materiales

Artículo	Cantidad	U.M.	Cotización #1	Cotización #2	Cotización #3
HOSPEDAJE (VIATICOS)	1	SERVICIO	\$ 1190	\$ 1	\$ 1
ALIMENTOS (VIATICOS)	1	SERVICIO	\$ 1242	\$ 1	\$ 1
Total 1			Total2	Total3	
\$2432			\$2	\$2	

Historial

Estatus	Fecha	Departamento Responsable
Solicitud	2024-01-25 20:58:58	MARIA AMELIA CHAGOLLAN MEZA
Aceptado	2024-01-25 21:07:45	JOSE ALFREDO BAZAN HERNANDEZ
Cotizada	2024-01-25 21:09:15	JOSE ALFREDO BAZAN HERNANDEZ

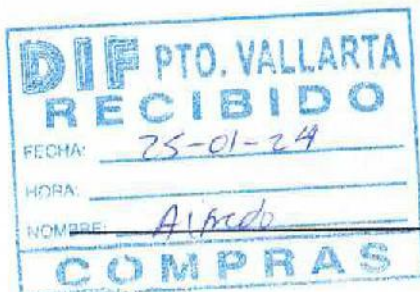

Alfredo



DATOS EMPRESA			
HOTELES UNIVERSO DE GUADALAJARA		HUG060613DI2	
LÓPEZ COTILLA		161	
SECTOR JUAREZ ZONA CENTRO	44100	GUADALAJARA	
GUADALAJARA	JALISCO	MEXICO	

LUGAR Y FECHA DE ELABORACIÓN

44100
LÓPEZ COTILLA 161

601 GENERAL DE LEY PERSONAS MORALES
EFECTOS FISCALES AL PAGO

Version 4.0 MXN

FACTURADO A: 603-RÉGIMEN MORALES CON FINES NO LUCRATIVOS
SISTEMA PARA EL DESARROLLO INTEGRAL DE LA FAMILIA DEL MUNICIPIO DE PUERTO VALLARTA, JALISCO
RFC: SDI850412B24
Cod. Postal 48325
MEXICO
USOCFDI: G03- EFECTO DE COMPROBANTE 1 - INGRESO
FORMA DE PAGO: 01-Efectivo

FACTURA 43809
Folio Fiscal B1CF4569-7D91-4890-AED6-99AACF0D102F
No. de Serie del Certificado del SAT 00001000000505371432
Fecha y Hora Certificación 2024-01-22T16:09:02

CLAVE	CANTIDAD	U.M	CONCEPTO	P. UNITARIO	IMPORTE
3	1.00	SERVICIO	SERVICIO DE HOSP. EN HABITACIÓN SENCILLA	705.88	705.88
TRASLADOS					
90111503	HOSPEDAJE	E48	705.880 002	Tasa 0.1800	112.940
DBL2	1.00	SERVICIO	SERVICIO DE HOSP. EN HABITACION DOBLE 1,2	773.11	773.11
TRASLADOS					
90111503	HOSPEDAJE	E48	773.110 002	Tasa 0.1600	123.700

Importe con Letra UN MIL SETECIENTOS SESENTA PESOS 00/100 M.N

Sello Digital del CFDI
ZKQbw+k0Llk93SpzRcSBNJwJgTwvcs+BVH6TEsVzSISRcgvLAy/Bb5jY7wdgkvOMJWvYcvoQFKA2yCoidRICRILCBlydTqswmpVKvWX
utJA87jVibflicAPbLspsSCUzVclGxFjz83QfnjguV96pqnXODYZxhwvOWIN7x+iL82UsqkU+enJbRrDKBbfXAzBXthgKnlBnDaQ74n93Emi
DG8jRG62a0f3+jj1/AekHBNC3uKNmO86myhumBp4mrW3fIde1M4w4SENIzx3OINV3inrB9J6fwa2T1UfrrIX16BabGDsNOrQ6pEW4xzp
WhmOCVOpM7+UnR71j2eFVwMg==

Cadena original del complemento de certificación digital del SAT
||1 0|B1CF4569-7D91-4890-AED6-99AACF0D102F|2024-01-
22T16:09:02|ZKQbw+k0Llk93SpzRcSBNJwJgTwvcs+BVH6TEsVzSISRcgvLAy/Bb5jY7wdgkvOMJWvYcvoQFKA2yCoidRICRILCBlydTq
swmpVKvWXutJA87jVibflicAPbLspsSCUzVclGxFjz83QfnjguV96pqnXODYZxhwvOWIN7x+iL82UsqkU+enJbRrDKBbfXAzBXthgKnlBnDa
Q74n93EmiDG8jRG62a0f3+jj1/AekHBNC3uKNmO86myhumBp4mrW3fIde1M4w4SENIzx3OINV3inrB9J6fwa2T1UfrrIX16BabGDsNOr
Q9pEW4xzpWhmOCVOpM7+UnR71j2eFVwMg=|00001000000505371432|

SUBTOTAL	1478.99
HOSPEDAJE	44.37
IMPUESTOS TRASLADOS	
IVA 16 %	236.64
TOTAL \$	1760.00

Sello del SAT
rJ0r8WHZNjpb1LGy1eXJE2+0zhZrT8Tfz710ssifAL6CJrFN62yrXNiDe03ufJiDd5fh1HmrikgKygkMU2lk/e+aaYmishps+Cu4ge5WPvY5BiL
Qz8DMeeniHuJQUr4Z20pXrHMVUEEnYNNLYpG3kNLpJlr9Y6X46xQX2qITXISjyvn/KrDS2kpa0LxzaVymhz7VOMi1WocHSAHf2I0zqf1J
TEDNuBqoE02ym/3y8mSDC+XGTYwmRk1UXHR1WHnjenVane7G7HE223RRhC5vGvatCx63CkCVccLFAzafCjdMMUA2hIIRmhlB+5
%FCAdB5Eja5Eho0SvTEXA==

Fecha y Hora Certificación 2024-01-22T16:09:02
No. de serie del CSD 0000100000050533654



Handwritten signature

\$ 586.67

METODO DE PAGO: PUE-Pago en una sola exhibición

This XML file does not appear to have any style information associated with it. The document tree is shown below.

```
<cfdi:Comprobante xmlns:cfdi="http://www.sat.gob.mx/cfd/4" xmlns:xsi="http://www.w3.org/2001/XMLSchema-instance"
xsi:schemaLocation="http://www.sat.gob.mx/cfd/4 http://www.sat.gob.mx/sitio_internet/cfd/4/cfdv40.xsd" Version="4.0" Folio="43809" Fecha="2024-01-
22T16:07:30"
Sello="ZKQbw+k0Lk93SpzRcSBNjWjgTwvcs+BVH8TEsVz5iSRcgvLAY/Bb5jY7wdgkVOMJWvYcvoQFKA2yCoidRiCRiLCBIYdTswwpVkvXutJA87jV1bf1qAPbLsps5CUzVc1GxFjz83Qfrjge/V9
FormaPago="01" NoCertificado="00001000000507533654"
Certificado="MIIGTzCBAugAwIBAgIUMDAwMDEwMDA1MDc1MzMTQwDQYJKoZIhvcNAQELBQAwggGEMSAwHgYDVQDDbDdVVVRPUk1EQUQgQ0VSVE1GSUNBRE9SQTEUMCwGA1UECgwlU0VSVk1D
CondicionesDePago="NA";SubTotal="1478.99" Moneda="MXN" TipoCambio="1" Total="1760.00" TipoDeComprobante="I" Exportacion="01" MetodoPago="PUE"
LugarExpedicion="44100">
<cfdi:Emisor Rfc="HJG0606130I2" Nombre="HOTELES UNIVERSO DE GUADALAJARA" RegimenFiscal="601"/>
<cfdi:Receptor Rfc="SDI850412024" Nombre="SISTEMA PARA EL DESARROLLO INTEGRAL DE LA FAMILIA DEL MUNICIPIO DE PUERTO VALLARTA, JALISCO"
DomicilioFiscalReceptor="48325" RegimenFiscalReceptor="603" UsoCFDI="603"/>
<cfdi:Conceptos>
<cfdi:Concepto ClaveProdServ="90111503" Cantidad="1.00" ClaveUnidad="E48" Unidad="SERVICIO" Descripcion="HOSPEDAJE" ValorUnitario="705.88"
Importe="705.88" ObjetoImp="02">
<cfdi:Impuestos>
<cfdi:Traslados>
<cfdi:Traslado Base="705.8800" Impuesto="002" TipoFactor="Tasa" TasaOCuota="0.160000" Importe="112.94"/>
</cfdi:Traslados>
</cfdi:Impuestos>
</cfdi:Concepto>
<cfdi:Concepto ClaveProdServ="90111503" Cantidad="1.00" ClaveUnidad="E48" Unidad="SERVICIO" Descripcion="HOSPEDAJE" ValorUnitario="773.11"
Importe="773.11" ObjetoImp="02">
<cfdi:Impuestos>
<cfdi:Traslados>
<cfdi:Traslado Base="773.1100" Impuesto="002" TipoFactor="Tasa" TasaOCuota="0.160000" Importe="123.70"/>
</cfdi:Traslados>
</cfdi:Impuestos>
</cfdi:Concepto>
</cfdi:Conceptos>
<cfdi:Impuestos TotalImpuestosTrasladados="236.64">
<cfdi:Traslados>
<cfdi:Traslado Base="1478.99" Impuesto="002" TipoFactor="Tasa" TasaOCuota="0.160000" Importe="236.64"/>
</cfdi:Traslados>
</cfdi:Impuestos>
<cfdi:Complemento>
<implocal:ImpuestosLocales xmlns:implocal="http://www.sat.gob.mx/implocal" version="1.0" xsi:schemaLocation="http://www.sat.gob.mx/implocal
http://www.sat.gob.mx/sitio_internet/cfd/implocal/implocal.xsd" TotaldeRetenciones="0" TotaldeTraslados="44.37">
<implocal:TrasladosLocales ImplocalTrasladado="ISH" TasadeTraslado="3.00" Importe="44.37"/>
</implocal:ImpuestosLocales>
<tfd:TimbreFiscalDigital xmlns:tfd="http://www.sat.gob.mx/TimbreFiscalDigital" xmlns:xsi="http://www.w3.org/2001/XMLSchema-instance"
xsi:schemaLocation="http://www.sat.gob.mx/TimbreFiscalDigital
http://www.sat.gob.mx/sitio_internet/cfd/TimbreFiscalDigital/TimbreFiscalDigitalv11.xsd" Version="1.1" UUID="B1CF4569-7D91-4890-AED6-99AA0F0D102F"
FechaTimbrado="2024-01-22T16:09:02" RfcProvCertif="ASE0209252Q1"
SelloCFD="ZKQbw+k0Lk93SpzRcSBNjWjgTwvcs+BVH8TEsVz5iSRcgvLAY/Bb5jY7wdgkVOMJWvYcvoQFKA2yCoidRiCRiLCBIYdTswwpVkvXutJA87jV1bf1qAPbLsps5CUzVc1GxFjz83Qfrjge/V9
NoCertificadoSAT="00001000000505371432"
SelloSAT="rJ0n68uHZNfjbl1L6y1aXJE2+0zhZrT9T/fz710ss1FAL6CJrFN62yrXN10e03ufD1Dd5fh1HmrikKygkMU2ik/e+aaYmlshps+Cu4qe5wPvY5B1LQz8DMeen1HuJQUR4Z20pXrHMVU"
</tfd:TimbreFiscalDigital>
</cfdi:Complemento>
</cfdi:Comprobante>
```



HOTEL ★ ★ ★
SIERRA DE ALICA

Factura
SERIE:
FOLIO: 11194
FECHA: 24/1/2024 09:40:40
TIPO DE COMPROBANTE: I - Ingreso

VIVIANA VARGAS ALCARAZ
TEL:
CORREO:

R.F.C.: VAAV830805AA8
Av. Mexico Norte No. 180 Centro,
Tepic 63000
Tepic Nayarit México

LUGAR DE EXPEDICION: 63000

Ciiente: SISTEMA PARA EL DESARROLLO INTEGRAL DE LA FAMILIA DEL MUNICIPIO DE PUERTO VALLARTA, JALISCO
R.F.C.: SDI850412B24 Uso de CFDI: G03 - Gastos en general. C.P.: 48325
País: México

OBSERVACIONES:

CANT.	UNIDAD	CLAVE UNIDAD SAT	CLAVE PROD/SER SAT	CONCEPTO	VALOR UNITARIO	DESC.	IMPUESTO	IMPORTE
1.00	NO APLICA	E48 - Unidad de servicio	90111501 - Hoteles	HOSPEDAJE DEL DIA 23 DE ENERO DE 2024 HAB 216-217	1,495.87	0,00	002 - IVA - 239.34	1,495.87

Importe con letra
MIL OCHOCIENTOS DIEZ PESOS 00/100 M.N.
Este documento es una representación impresa de un CFDI

SUBTOTAL:	1,495.87
IV.A.	239.34
I.S.H.	74.75
TOTAL:	1,810.00

FIRMA DE CONFORMIDAD



REGIMEN FISCAL: 012 - Personas Físicas con Actividades Empresariales y Profesionales Efectos fiscales al pago Versión: 4.0 - PUE - Pago en una sola exhibición FORMA DE PAGO: 01 - Efectivo MONEDA: MXN - Peso Mexicano CFDI Relacionado: Tipo Relación: CFDI Relacionado:	
Serie del Certificado del emisor:	5000100000516163967
Folio fiscal:	569754FF-826B-4C10-9B11-FDB5B19DC187
No de Serie del Certificado del SAT:	0001000000000742236
Fecha y hora de certificación:	Enero 24 2024 - 10:40:42

Sello digital del CFDI

ahq8PZYIAHuka5B7aZ510+LA3TeBpchWJrAVDWhg3ZL948oXUHImY8D4px31Dd7BxhNDhMD-b1KoeJ7Rak
8BVXX34FTBcCjPv9EzEiBAbH8vSE9dof+KpogJnDjEe8KxDLUzr12N8SA1BUJwEgZC8lpCVDh
BqF8eFSUTREDOmzu1AHM0kTpH+E78mNRhLuIMEPAU1xhmJ8j1dZcgvodUEZall18WW2+U7ak2mdieBQ
7w83q7FLBFoyuND3owFW1HG9lu0Zp3JqaAe02vTh+e02Y8k+J7PqPjUkMHX9zrG6pVhldidYsHqQ==

Sello del SAT

iSpYvBajMVMolqgFVnaHF2kBuahzXVW7AN4YmY1ST2CSyL/VYmL/aglyT8cIRmGwam34
JKM1nAraBBT718Sf8xoz28qSCJk6iUmt18FyBmJA26Nk65R4wFEaw02JyGkhrUEB17TnyW8e
R2yuBZGOR1TweNzmFBocDCB8W8yF8SNz97DvILdoq3aZQ7dSzkudhHQWoYNA8JLSNBUPkpljymA1Cf
1kfoa94JctymxABO/BMQJa0Vfv+8lyDcaEH41Gm5b1RaZNGwEKXhar+JpgeRK5BpKzLWJvV9K
SWqVxWYUTrbDQKZPACqg==

Cadena original del complemento de certificación digital del SAT

||11569754FF-826B-4C10-9B11-FDB5B19DC187|2024-01-24T10:40:42|AA50815347C8|ahq8
PZYIAHuka5B7aZ510+LA3TeBpchWJrAVDWhg3ZL948oXUHImY8D4px31Dd7BxhNDhMD-b1KoeJ7Rak
ah0BVXX34FTBcCjPv9EzEiBAbH8vSE9dof+KpogJnDjEe8KxDLUzr12N8SA1BUJwEgZC8lpCVDh
BqF8eFSUTREDOmzu1AHM0kTpH+E78mNRhLuIMEPAU1xhmJ8j1dZcgvodUEZall18WW2+U7ak2mdieBQ
C8lpCVDhBqF8eFSUTREDOmzu1AHM0kTpH+E78mNRhLuIMEPAU1xhmJ8j1dZcgvodUEZall18W
W2+U7ak2mdieBQ7w83q7FLBFoyuND3owFW1HG9lu0Zp3JqaAe02vTh+e02Y8k+J7PqPjUkMHX
9zrG6pVhldidYsHqQ==|0001000000000742236|

This XML file does not appear to have any style information associated with it. The document tree is shown below.

```
<cfdi:Comprobante xmlns:cfdi="http://www.sat.gob.mx/cfd/4" xmlns:xsi="http://www.w3.org/2001/XMLSchema-instance"
xmlns:implocal="http://www.sat.gob.mx/implocal" xsi:schemaLocation="http://www.sat.gob.mx/cfd/4 http://www.sat.gob.mx/sitio_internet/cfd/4/cfdv40.xsd
http://www.sat.gob.mx/implocal http://www.sat.gob.mx/sitio_internet/cfd/implocal/implocal.xsd" Version="4.0" Folio="11194" Fecha="2024-01-24T09:40:40"
Sello="ahq8FZYIAHuka5387oZ510+LA3TsBgchwJrAVDwtHg3ZL948oXUhlmYI6D4px31Dd719xhNDhMD+b1K0oJ7Rak0BVXX834FThBCblPy0EeEiIiABkH5heSE9ddoI+kpcgtJnDhjEx9Kx0LU2n1
FormaPago="01" NoCertificado="00001000000516163862"
Certificado="MIIF6zCCA9OgANIBAgIUMDAwMDEwMDAwMDA1MTYxNjM4NjIwDQYJKoZIhvcNAQELBQAwggGEMSAwHgYDVQDDbDBVVRUKlEQUQgQ0VSVELG5UNBRE9SQTEuMCwGA1UECgw1U0VSVk1D
SubTotal="1495.87" Moneda="MXN" Total="1810.00" TipoDeComprobante="I" Exportacion="01" MetodoPago="PUE" LugarExpedicion="63000"
<cfdi:Emisor RegimenFiscal="612" Rfc="VAAV830805AA8" Nombre="VIVIANA VARGAS ALCARAZ"/>
<cfdi:Receptor Rfc="SD1850412824" Nombre="SISTEMA PARA EL DESARROLLO INTEGRAL DE LA FAMILIA DEL MUNICIPIO DE PUERTO VALLARTA, JALISCO"
DomicilioFiscalReceptor="48325" RegimenFiscalReceptor="603" UsoCFDI="G03"/>
<cfdi:Conceptos>
<cfdi:Concepto ClaveProdServ="90111501" ClaveUnidad="E48" Cantidad="1.00" Unidad="NO APLICA" NoIdentificacion="1" Descripcion="HOSPEDAJE"
ValorUnitario="1495.87" Importe="1495.87" ObjetoImp="02">
<cfdi:Impuestos>
<cfdi:Traslados>
<cfdi:Traslado Base="1495.87" Impuesto="002" TipoFactor="Tasa" TasaOCuota="0.160000" Importe="239.34"/>
</cfdi:Traslados>
</cfdi:Impuestos>
</cfdi:Concepto>
</cfdi:Conceptos>
<cfdi:Impuestos TotalImpuestosTrasladados="239.34">
<cfdi:Traslados>
<cfdi:Traslado Impuesto="002" TipoFactor="Tasa" TasaOCuota="0.160000" Importe="239.34" Base="1495.87"/>
</cfdi:Traslados>
</cfdi:Impuestos>
<cfdi:Complemento>
<cfdi:TimbreFiscalDigital xmlns:tfd="http://www.sat.gob.mx/TimbreFiscalDigital" xmlns:xsi="http://www.w3.org/2001/XMLSchema-instance"
xsi:schemaLocation="http://www.sat.gob.mx/TimbreFiscalDigital
http://www.sat.gob.mx/sitio_internet/cfd/TimbreFiscalDigital/TimbreFiscalDigitalv11.xsd" Version="1.1" UUID="569754FF-826B-4C10-9B11-FDB5819DC187"
FechaTimbrado="2024-01-24T10:40:42" RfcProvCertif="MAS0810247C0"
SelloCFD="ahq8FZYIAHuka5387oZ510+LA3TsBgchwJrAVDwtHg3ZL948oXUhlmYI6D4px31Dd719xhNDhMD+b1K0oJ7Rak0BVXX834FThBCblPy0EeEiIiABkH5heSE9ddoI+kpcgtJnDhjEx9K
NoCertificadoSAT="00001000000505142236"
SelloSAT="e1SpYvBsJMFvmlMolpFVnsHF2kBUahxktYwxiTAN4YnqyF3T2CSryiJfVYmtJ/aqkyT8ciRmGwvnr3kJKM1nAra8BT710SrSxdz20qSCJk5i4Unzt15F8y8mJA26NHX6SR4wPEew02
<implocal:ImpuestosLocales version="1.0" TotaldeRetenciones="0.00" TotaldeTraslados="74.79">
<implocal:TrasladosLocales ImpLocTrasladado="I.S.H." TasadeTraslado="5.00" Importe="74.79"/>
</implocal:ImpuestosLocales>
</cfdi:Complemento>
</cfdi:Comprobante>
```

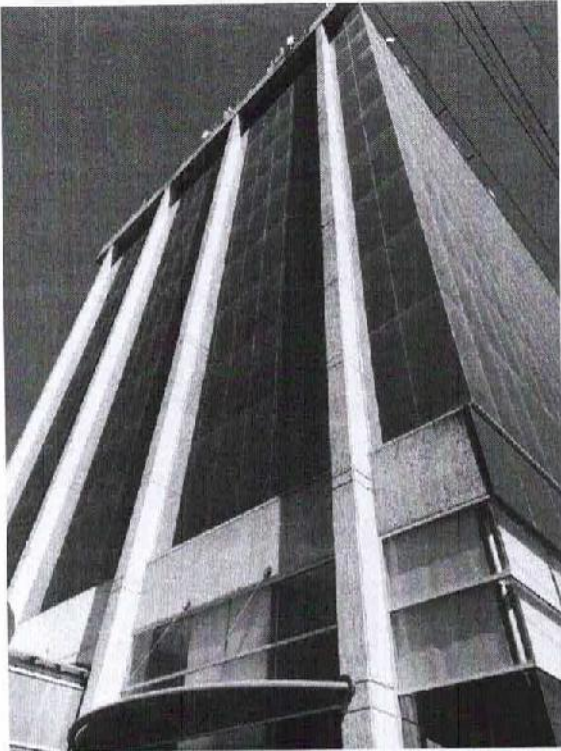
Edificio Ciudad Niñez (Juzgado Familiar Especializado en NNA)

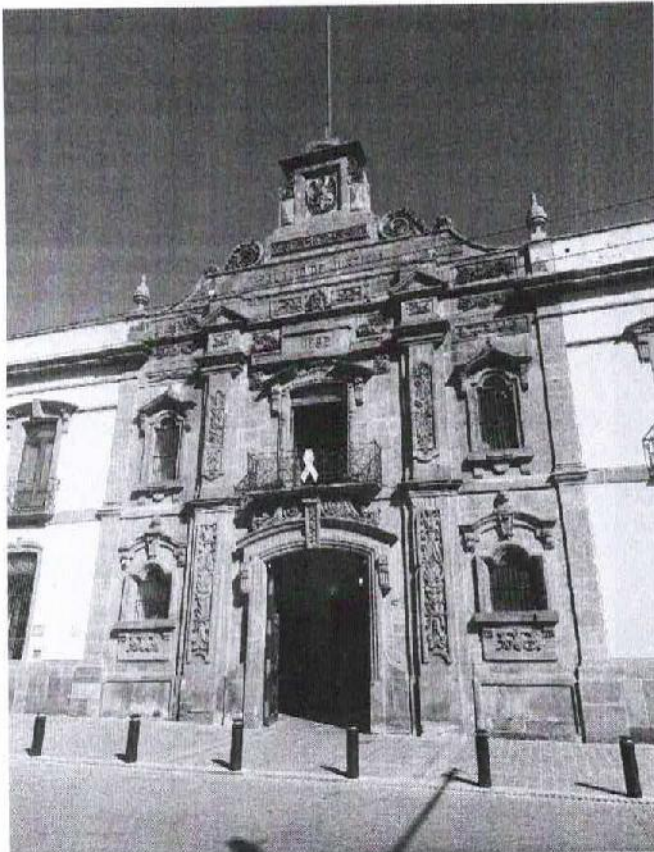

Supremo Tribunal de Justicia del Estado de Jalisco.



Jurídico Telmex



Juzgado Cuarto en Materia Familiar de Tepic, Nayarit.



¡Enviaste una transferencia!



Comprobante

Enviaste **\$380.00 MXN**
por el concepto "**Devolucion Viaticos**".



Sistema Para El Desarrollo Integral DIF
BBVA MEXICO - CLABE **1660

Fecha y hora de operación	25/Ene/2024 - 13:35
Cuenta origen	CTA **8026
Banco	BBVA MEXICO
Estatus de la operación	En proceso
Ref. SuperMóvil	2489822
Tipo de operación	SPEI
RFC cliente Santander	BERJ960727N7A

FUNDAMENTO LEGAL

1.- ELIMINADAS las cuentas bancarias, 1 párrafo de 1 renglón por ser un dato patrimonial de conformidad con los artículos 3.2 fracción II inciso "a" y 21.1 fracción I de la LTAIPEJM, artículo 3.1 fracciones IX y X de la LPDPPSOEJM y Lineamiento Quincuagésimo Octavo fracción VI de los LGPPICR.

2.- ELIMINADAS las cuentas bancarias, 1 párrafo de 1 renglón por ser un dato patrimonial de conformidad con los artículos 3.2 fracción II inciso "a" y 21.1 fracción I de la LTAIPEJM, artículo 3.1 fracciones IX y X de la LPDPPSOEJM y Lineamiento Quincuagésimo Octavo fracción VI de los LGPPICR.

* "LTAIPEJM: Ley de Transparencia y Acceso a la Información Pública del Estado de Jalisco y sus Municipios.

LPDPPSOEJM: Ley de Protección de Datos Personales en Posesión de Sujetos Obligados en el Estado de Jalisco y sus Municipios.

LGPPICR: Lineamientos Generales para la Protección de la Información Confidencial y Reservada que deberán observar los sujetos obligados previstos en la Ley de Transparencia y Acceso a la Información Pública del Estado de Jalisco y sus Municipios."