



## ANEXO 1. RECIBO PARA COMPROBAR VIÁTICOS

BUENO POR: \$ 5,987.68

## DATOS GENERALES

DEPENDENCIA:	SISTEMA PARA EL DESARROLLO INTEGRAL DE LA FAMILIA DEL MUNICIPIO DE PUERTO VALLARTA, JAL.
SUBDIRECCIÓN:	DIRECCION
AREA FUNCIONAL:	DELEGACION INSTITUCIONAL DE LA PROCURADURA DE LA PROTECCION DE NIÑOS, NIÑAS Y ADOLESCENTES
NOMBRE Y PUESTO DEL COMISIONADO:	LIC. GILBERTA MORALES SALINAS - ABOGADO

## BREVE DESCRIPCIÓN DE LA COMISIÓN EFECTUADA:

TRASLADO Y ACOMPAÑAMIENTO DE MENOR Y SU RN PARA INGRESO TEMPORAL EN CASA HOGAR EL REFUGIO..

PUERTO VALLARTA, JALISCO; A LUNES 19 DE ENERO 2026.

RECIBÍ DE:	SISTEMA PARA EL DESARROLLO INTEGRAL DE LA FAMILIA DEL MUNICIPIO DE PUERTO VALLARTA, JAL.
LA CANTIDAD DE DE:	\$ 5,987.68
CANTIDAD CON LETRA	CINCO MIL NOVECIENTOS OCHENTA Y SIETE 68/100 PESOS MEXICANOS
POR CONCEPTO DE ALIMENTOS, VIÁTICOS Y DEMAS GASTOS DEVENGADOS	
EN LA CIUDAD DE:	GUADALAJARA, JALISCO

## GASTOS DE PASAJES, VIÁTICOS Y DEMÁS

CONCEPTO	FECHA (S)							TOTAL	
	19/01/2026	LUNES	MARTES	MIÉRCOLES	JUEVES	VIERNES	SÁBADO		DOMINGO
DESAYUNO									\$ -
CÓMIDA	\$ 784.00								\$ 784.00
CENA	\$ 327.00								\$ 327.00
HOSPEDAJE									\$ -
PASAJE									\$ -
TRANSP. INT									\$ -
SERV. TELEF									\$ -
LAVANDERIA									\$ -
SUMAS	\$ 1,111.00	\$ -	\$ -	\$ -	\$ -	\$ -	\$ -	\$ -	\$ 1,111.00

## GASTOS DE TRANSPORTACIÓN

VEHÍCULO	MARCA	TIPO	MODELO	NO. DE PLACAS	CILINDROS

## POBLACIONES DE LA COMISIÓN

POBLACIÓN	DISTANCIA KMS	CANTIDAD LITROS	PRECIO UNITARIO	IMPORTE	PEAJES
Puerto Vallarta a Guadalajara, Jalisco	307	9.5	\$ 26.32	\$ 850.55	\$ 2,760.00
Traslados Internos en Guadalajara, Jalisco	150	9.5	\$ 26.32	\$ 415.58	
Guadalajara a Puerto Vallarta, Jalisco	307	9.5	\$ 26.32	\$ 850.55	
<b>TOTAL</b>				<b>\$ 2,116.68</b>	<b>\$ 2,760.00</b>

  
LIC. GILBERTA MORALES SALINAS

COMISIONADO

  
LIC. ZAIRA LILIBETH CASTILLON ROSALES

DIRECTORA GENERAL

  
DRA. MARIBEL ROJO RUIZ

JEFE INMEDIATO

  
MTRA. JENNIFER ELIZABETH ROSALES ARAUGO

SUBDIRECCION ADMINISTRATIVA

ANEXO 2. OFICIO DE COMISIÓN AL INTERIOR DEL ESTADO O INTERIOR DE LA REPUBLICA

Puerto Vallarta, Jalisco; 19 de enero del 2026

No. de oficio: 005/2026

**C. GILBERTA MORALES SALINAS**

Presente

Se le comisiona para trasladar y acompañar a la adolescente de años de edad y su menor hija pupilas de la Delegación Institucional de la Procuraduría de Protección de Niñas, Niños y Adolescentes para ingresarla de manera temporal en el centro asistencial Casa Hogar "El Refugio".

El traslado se realizará en vehículo oficial del Ayuntamiento L200 Mitsubishi, saliendo el día lunes 19 de enero del año en curso y regresando a esta ciudad de Puerto Vallarta, Jalisco, el día martes 20 de enero del 2026 a las 09:00 horas aproximadamente.

La agenda a cubrir atiende a trasladarse el día lunes 19 de enero del presente año; saliendo de las instalaciones de este Sistema DIF, trasladar y resguardar a la adolescente y su menor hija en el centro asistencial Casa Hogar El Refugio, ubicado en Avenida Venustiano Carranza #1300, col. 27 de septiembre, Zapopan, Jalisco, de las cuales, es en protección y seguridad de la adolescente y su menor hija, en tanto se resuelve su situación jurídica.

Sin otro particular, reciba un cordial saludo y en espera de que se cumpla satisfactoriamente la comisión, quedo de usted.

ATENTAMENTE



**DRA. MARIBEL ROJO RUIZ**

TITULAR DE LA DELEGACIÓN INSTITUCIONAL  
DE LA PROCURADURÍA DE PROTECCIÓN DE NIÑAS, NIÑOS Y ADOLESCENTES  
DEL SISTEMA PARA EL DESARROLLO INTEGRAL DE LA FAMILIA (DIF)  
DEL MUNICIPIO DE PUERTO VALLARTA, JALISCO



**LIC. ZAIRA LILIBTH CASTILLON ROSALES**

DIRECTORA GENERAL  
DEL SISTEMA PARA EL DESARROLLO INTEGRAL DE LA FAMILIA (DIF)  
DEL MUNICIPIO DE PUERTO VALLARTA, JALISCO

## ANEXO 4. INFORME PERSONAL DE RESULTADOS

<b>NOMBRE DEL COMISIONADO:</b>	GILBERTA MORALES SALINAS.						
<b>CARGO:</b>	TRABAJADORA SOCIAL ADSCRITO A LA PPNA DEL SISTEMA DIF, PUERTO VALLARTA, JALISCO.						
<b>MOTIVO DEL VIAJE:</b>	TRASLADO Y ACOMPAMIENTO A LA MADRE ADOLESCENTE DE NOMBRE LIDIA CABADA ENRIQUE DE 15 AÑOS DE EDAD,						
<b>FECHA (S):</b>	LUNES Y MARTES 19 Y 20 DE ENERO DEL 2026.						
<b>AGENDA DIARIA:</b>	<b>LUNES</b>	<b>MARTES</b>	<b>M</b>	<b>JUE</b>	<b>VI</b>	<b>S</b>	<b>DOMINGO</b>
	<p>2:45pm. Preparación de documentos, artículos varios y menor para su traslado.</p> <p>4:00 salida de oficinas centrales, de Sistema DIF, Municipal.</p> <p>4:30pm. carga gasolina y compra de medicamento para la adolescente.</p> <p>Alimento: comida</p> <p>5:00pm. Saliendo de la ciudad de Puerto Vallarta, Jalisco</p> <p>10:00pm. Hora de llegada a la ciudad de Guadalajara.</p> <p>Alimento: Cena.</p> <p>10:45nm. Hora</p>	<p>3:00am. Llegamos a la Cd. De Puerto Vallarta, Jalisco</p>	I E R C C L E S	VES	E R N E S	Á B A D O	

**Anexo 5. Pagaré por Anticipo de Viáticos.**

Puerto Vallarta, Jalisco, a 19 del mes de Enero del año 2026.

Asunto: ANTICIPO DE VIÁTICOS

PAPER

SAFETY

PAPER

**PAGARÉ****BUENO POR \$5,987.68**

Recibí del SISTEMA PARA EL DESARROLLO INTEGRAL DE LA FAMILIA DEL MUNICIPIO DE PUERTO VALLARTA, JALISCO por conducto de la Subdirección Administrativa, la cantidad de (Cinco Mil Novecientos Ochenta y Siete Pesos 68/100 M.N.). Por concepto de: VIÁTICOS A COMPROBAR, por Alimentos para 04 personas, Combustible y Peajes Redondo a la ciudad de Guadalajara, Jalisco para traslado y acompañamiento de menor y su RN para ingreso temporal en casa hogar el refugio.

Misma que será utilizada para cubrir los gastos con motivo de la comisión del suscrito según oficio de comisión 005 / 2026, el cual se anexa y forma parte integral al presente para los fines legales que corresponda.

Comprometiéndome a presentar la comprobación ante la Subdirección Administrativa, a más tardar el TERCER DÍA HÁBIL de la fecha de terminación de la comisión y en apego a las disposiciones emitidas en el MANUAL PARA LA COMPROBACIÓN DEL GASTO DE LOS VIÁTICOS A CARGO DEL SISTEMA PARA EL DESARROLLO INTEGRAL DE LA FAMILIA DEL MUNICIPIO DE PUERTO VALLARTA, JALISCO.

Así mismo bajo protesta de decir verdad confirmo que la cuenta para recibir el depósito por la cantidad señalada en el presente es: en cuenta No.

Recibí

Lic. Gilberta Morales Salinas  
Comisionado

Autoriza

Lic. Zaira Lilibth Castellón Rosales  
Directora General  
Sistema DIF Puerto Vallarta, Jalisco



Fecha de consulta	13/02/2026 13:55:45	Contrato	00776327
		Nombre del Cliente	SISTEMA PARA EL DESARROLLO INTEGRAL FAM MPIO PUERT

BBVA Net Cash - Movimientos Históricos



Aviso: Este documento no tiene validez oficial

Detalle del movimiento

País:	0074
Sucursal:	0177
Fecha Operación:	19/01/26
Fecha Valor:	19/01/26
Cve. Conciliación Agregada:	
Código Leyenda:	T17
Importe:	-5,987.65
Dato:	
Concepto:	SPEI ENVIADO SANTANDER

13/2/26, 13:56

Movimientos Históricos

Referencia: 0000325178 014

Referencia Ampliada: 1901268VIATICOS 19 DE ENERO

[Aclaraciones](#)



PUERTO VALLARTA, JALISCO A 19 DE ENERO DEL 2026  
 NO. DE OFICIO/DIFPV/DIPP/ 007/2026-ASI-INS  
 NO. EXPEDIENTE INTERNO: 014/2026-ASI-INS  
 ASUNTO: SE SOLICITA INGRESO

**MARIA BERTHA ZARATE CHAVARIN**  
**DIRECTORA DE LA CASA HOGAR "EL REFUGIO"**  
**PRESENTE. -**

Por medio del presente, me dirijo a usted de la manera más atenta, con el carácter de Delegada Institucional de la Procuraduría de Protección de Niños, Niñas y Adolescentes del Sistema DIF Municipal, de Puerto Vallarta, Jalisco, en ejercicio de la **REPRESENTACIÓN EN SUPLENCIA** de las Niñas, Niños y Adolescentes del Municipio de Puerto Vallarta que tengo a bien ejecutar que tengo a bien ejecutar de conformidad con el numeral 79 fracción I de la Ley de los Derechos de Niñas, Niños y Adolescentes y 639 del Código Civil del Estado de Jalisco.

Solicito su apoyo y colaboración para que tenga a su bien autorizar el **INGRESO TEMPORAL** de la adolescente de años de edad, y su pupilas de esta aegegación Institucional, en el entendimiento de que se le dará seguimiento y atención a los procedimientos administrativos y/o judiciales correspondientes.

Sin más por el momento me despido, agradezco de antemano su apoyo y quedo a sus órdenes para cualquier aclaración al respecto.

ATENTAMENTE  
  
**DIF**  
 PUERTO VALLARTA

**DRA. MARIBEL ROJO RUIZ**  
 DELEGADA INSTITUCIONAL DE LA PROCURADURIA DE PROTECCIÓN DE NIÑAS, NIÑOS Y ADOLESCENTES DEL SISTEMA PARA EL DESARROLLO INTEGRAL DE LA FAMILIA (DIF) DEL MUNICIPIO DE PUERTO VALLARTA, JALISCO.

MRR/easr



**CONCESIONARIA AUTOPISTA GUADALAJARA-TEPIC**

PASEO DE LAS PALMAS NO. 781 INT. PISO 1 COL. LOMAS DE CHAPULTEPEC III SECC, CP. 11000, CIUDAD DE MEXICO, MEXICO

601 - 601 | GENERAL DE LEY PERSONAS MORALES



Tipo Comprobante I - INGRESO RFC: CAG110830A23

Num. Certificado Emisor: 00001000000710649551 Folio Fiscal F1A88F95-F6FD-11F0-B4C4-C19334F37A78  
 Lugar de Expedición: CP 11000, CIUDAD DE MEXICO, CIUDAD DE MEXICO Factura: KCAG1561590  
 Fecha y Hora Expedición: 21/01/2026 01:18:23 p. m. Tipo Relacion  
 Moneda MXN - PESOS Exportación : 01 UUID Relacionado

RFC: SDI850412B24 Cliente: 692641 Regimen Fiscal :  
 SISTEMA PARA EL DESARROLLO INTEGRAL DE LA FAMILIA DEL MUNICIPIO DE PUERTO VALLARTA, JALISCO 603 - 603 | PERSONAS MORALES CON FINES NO LUCRATIVOS  
 C.P. 48325 Uso CFDI: G03 - GASTOS EN GENERAL.

Observaciones: Orden de Compra: KIOSCO WEB

Cant.	Unidad	Artículo	Descripción - SAT	Obj Imp	Importe
1	E48 - SERVICIO	AFO01 - 95111603	PEAJE PEAJE - CARRETERA O AUTOPISTA O AUTOPISTA DE PEAJE INTERESTATAL BARRANCAS SENTIDO A   FOLIO: 2503398   CRUCE: 19-01-2026 23:19:58.000   CARRIL: 4 51112503398202601192319584306	02	\$263.79 \$263.79
1	E48 - SERVICIO	AFO01 - 95111603	PEAJE PEAJE - CARRETERA O AUTOPISTA O AUTOPISTA DE PEAJE INTERESTATAL BARRANCAS SENTIDO B   FOLIO: 3067658   CRUCE: 19-01-2026 18:53:26.000   CARRIL: 4 51123067658202601191853264306	02	\$263.79 \$263.79
1	E48 - SERVICIO	AFO01 - 95111603	PEAJE PEAJE - CARRETERA O AUTOPISTA O AUTOPISTA DE PEAJE INTERESTATAL ARENAL   FOLIO: 6803743   CRUCE: 19-01-2026 22:50:29.000   CARRIL: 03 51168037432026011922502903205	02	\$176.72 \$176.72
1	E48 - SERVICIO	AFO01 - 95111603	PEAJE PEAJE - CARRETERA O AUTOPISTA O AUTOPISTA DE PEAJE INTERESTATAL ARENAL   FOLIO: 8345155   CRUCE: 19-01-2026 19:31:40.000   CARRIL: 24 51183451552026011919314024205	02	\$176.72 \$176.72

Importe en Letra: UN MIL VEINTIDOS PESOS 00/100 M.N.	Sub Total: \$881.03
Condición de Pago: Contado Factor: Tasa Tasa Impuesto: 0.16	Descuento: IVA \$140.97
Metodo Pago: PUE - PAGO EN UNA SOLA EXHIBICIÓN Forma Pago: 01 - EFECTIVO	Importe Total: \$1,022.00

LA FIRMA DEL CLIENTE O DE CUALQUIERA DE SUS EMPLEADOS O MIEMBROS DE SU PERSONAL EN LA PARTE INFERIOR O EN CUALQUIER PARTE DE ESTA FACTURA Y/O LA RECEPCION, USO, GOCE O TRANSMISION EN CUALQUIER FORMA O BAJO CUALQUIER TITULO LEGAL QUE REALICE DE LOS BIENES AMPARADOS POR ESTA FACTURA IMPLICAN SU ACEPTACION Y SUSCRIPCION DE ESTE DOCUMENTO Y OBLIGAN INCONDICIONALMENTE EN SUS TERMINOS.

RFC Proveedor Certificación: EME000602QR9 Fecha y Hora de Certificación: 2026-01-21T13:18:23 No. Certificado SAT: 00001000000700047508



**Sello Digital CFDI:**

TK3SgppaZCyGqLjX0srS892ZWgYb8EjNrlYw3EyW6A5jknGUBKIUffmS+FmtzU8CrP2/h6ZZciEjfxHRQlgybOtQh46Ftdu4anCoHwdgG79TacrxdES/LFluW55G+e3Z5PYj1HJpg9jG Dk5PFKRFQPYKxMpTPVHHAHx7XAFvkg4DsWp0A5HkYUzNSq9CKFV8xa1Aqntc2zqcqowRunZctkfn0/IYgkeNCVmkc2oGAYmwid/7Zl/wi6e7rOdN0vTFT8J0WgJJ1M/6XQUzx AwzlvNZyztLSbyR0/Gfw/v9bU4Tokgi0WqtV9YzFMTqf/J7FTI/eyAo0UNXchTA==

**Sello SAT:**

g46wmAP9uCZPia0SUficyqSbtWC0MxpFdrbwv7jA0poozLMQ5BncxtumqDAWakYCi03MtdMV2TzVdDMdgha5u9PB0/tWYihaDj2UUSjRT4damoCiEYTIUzoy067RHfgfmxZs12x Sa/z4Z0lv9TERydsknZ0aYpusV+MSDGKdxCouAjsu/kvxEHn2m7Bq0FZ3HfK081fabfg93+7G80NzukuWgGhwo4ofglscl9kOeStJg86aldCPNkloEoPCdfXVt2gtWAFdq9vTDyTo fsA+fm0XfObaDHTJ5+ru90S/W6FwsPsy0cPHvEDS4eMI7OG05xZosHhQVlpA==

**Cadena Original:**

||4.0|KCAG|1561590|2026-01-21T13:18:19|01|00001000000710649551|Contado|881.03|MXN|1|1022.00||01|PUE|11000|CAG110830A23|CONCESIONARIA AUTOPISTA GUADALAJARA-TEPIC|601|SDI850412B24|SISTEMA PARA EL DESARROLLO INTEGRAL DE LA FAMILIA DEL MUNICIPIO DE PUERTO VALLARTA, JALISCO|48325|603|G03|95111603|AFO01|1.000000|E48|Servicio|PEAJE-5112503398202601192319584306|263.7931|263.79 31|02|263.7931|002|Tasa|0.160000|42.2069|95111603|AFO01|1.000000|E48|Servicio|PEAJE-51123067658202601191853264306|263.7931|263.7931|02|263.7931|002|Tasa|0.160000|42.2069|95111603|AFO01|1.000000|E48|Serv icio|PEAJE-51168037432026011922502903205|176.7241|176.7241|02|Tasa|0.160000|28.2759|95111603|AFO01|1.000000|E48|Servicio|PEAJE-51183451552026011919314024205|176.7241|176.7241|02|176.7241|00 2|Tasa|0.160000|28.2759|881.03|002|Tasa|0.160000|140.97|140.97||

*Handwritten signature in blue ink.*

This XML file does not appear to have any style information associated with it. The document tree is shown below.

```
<cfdi:Comprobante xmlns:cfdi="http://www.sat.gob.mx/cfd/4" xmlns:xs="http://www.w3.org/2001/XMLSchema" xmlns:xsi="http://www.w3.org/2001/XMLSchema-
instance" xsi:schemaLocation="http://www.sat.gob.mx/cfd/4 http://www.sat.gob.mx/sitio_internet/cfd/4/cfdv40.xsd" Version="4.0" Serie="KCAG"
Folio="1561590" Fecha="2026-01-21T13:18:19" FormaPago="01" CondicionesDePago="Contado" SubTotal="881.03" Moneda="MXN" TipoCambio="1" Total="1022.00"
TipoDeComprobante="I" Exportacion="01" MetodoPago="PUE" LugarExpedicion="11000" NoCertificado="00001000000710649551"
Certificado="MIIGXTCCBEWgAwIBAgIUmdAwMDEwMDAwMDA3MTA2NDk1NTEwDQYJKoZIhvcNAQELBQAwggGVMUwMwYDVQQDCx80YyBERUwUgU0VSVk1DSU8gREUgQURNSU5JU1RSQUJNT04gVFJQ1VU
Sello="TK3SgppaZCyGqLJx0srS892ZwYb8EjNrLYw3Eyw6A5jkNgUBKLUffmS+FMtzU8CrP2/h6ZzCieJfxJHRQ1gybOtQh46Ftdu4anCoHwdgG79Tacxq8dES/LFluWS5G+e3Z5PYj1HJpg9j6Dk5P
<cfdi:Emisor Rfc="CAG110830A23" Nombre="CONCESIONARIA AUTOPISTA GUADALAJARA-TEPIC" RegimenFiscal="601"/>
<cfdi:Receptor Rfc="SDI850412B24" Nombre="SISTEMA PARA EL DESARROLLO INTEGRAL DE LA FAMILIA DEL MUNICIPIO DE PUERTO VALLARTA, JALISCO"
DomicilioFiscalReceptor="48325" RegimenFiscalReceptor="603" UsoCFDI="G03"/>
<cfdi:Conceptos>
  <cfdi:Concepto ClaveProdServ="95111603" ObjetoImp="02" NoIdentificacion="AF001" Cantidad="1.000000" ClaveUnidad="E48" Unidad="Servicio"
  Descripcion="PEAJE-51112503398202601192319584306" ValorUnitario="263.7931" Importe="263.7931">
    <cfdi:Impuestos>
      <cfdi:Traslados>
        <cfdi:Traslado TasaOCuota="0.160000" Base="263.7931" Importe="42.2069" Impuesto="002" TipoFactor="Tasa"/>
      </cfdi:Traslados>
    </cfdi:Impuestos>
  </cfdi:Concepto>
  <cfdi:Concepto ClaveProdServ="95111603" ObjetoImp="02" NoIdentificacion="AF001" Cantidad="1.000000" ClaveUnidad="E48" Unidad="Servicio"
  Descripcion="PEAJE-51123067658202601191853264306" ValorUnitario="263.7931" Importe="263.7931">
    <cfdi:Impuestos>
      <cfdi:Traslados>
        <cfdi:Traslado TasaOCuota="0.160000" Base="263.7931" Importe="42.2069" Impuesto="002" TipoFactor="Tasa"/>
      </cfdi:Traslados>
    </cfdi:Impuestos>
  </cfdi:Concepto>
  <cfdi:Concepto ClaveProdServ="95111603" ObjetoImp="02" NoIdentificacion="AF001" Cantidad="1.000000" ClaveUnidad="E48" Unidad="Servicio"
  Descripcion="PEAJE-51168037432026011922502903205" ValorUnitario="176.7241" Importe="176.7241">
    <cfdi:Impuestos>
      <cfdi:Traslados>
        <cfdi:Traslado TasaOCuota="0.160000" Base="176.7241" Importe="28.2759" Impuesto="002" TipoFactor="Tasa"/>
      </cfdi:Traslados>
    </cfdi:Impuestos>
  </cfdi:Concepto>
  <cfdi:Concepto ClaveProdServ="95111603" ObjetoImp="02" NoIdentificacion="AF001" Cantidad="1.000000" ClaveUnidad="E48" Unidad="Servicio"
  Descripcion="PEAJE-51183451552026011919314024205" ValorUnitario="176.7241" Importe="176.7241">
    <cfdi:Impuestos>
      <cfdi:Traslados>
        <cfdi:Traslado TasaOCuota="0.160000" Base="176.7241" Importe="28.2759" Impuesto="002" TipoFactor="Tasa"/>
      </cfdi:Traslados>
    </cfdi:Impuestos>
  </cfdi:Concepto>
</cfdi:Conceptos>
<cfdi:Impuestos TotalImpuestosTrasladados="140.97">
  <cfdi:Traslados>
    <cfdi:Traslado TasaOCuota="0.160000" Base="881.03" Importe="140.97" Impuesto="002" TipoFactor="Tasa"/>
  </cfdi:Traslados>
</cfdi:Impuestos>
<cfdi:Complemento>
  <tfd:TimbreFiscalDigital xmlns:tfd="http://www.sat.gob.mx/TimbreFiscalDigital" xsi:schemaLocation="http://www.sat.gob.mx/TimbreFiscalDigital
http://www.sat.gob.mx/sitio_internet/cfd/TimbreFiscalDigital/TimbreFiscalDigitalv11.xsd" Version="1.1" UUID="F1A88F95-F6FD-11F0-B4C4-C19334F37A78"
FechaTimbrado="2026-01-21T13:18:23"
SelloCFD="TK3SgppaZCyGqLJx0srS892ZwYb8EjNrLYw3Eyw6A5jkNgUBKLUffmS+FMtzU8CrP2/h6ZzCieJfxJHRQ1gybOtQh46Ftdu4anCoHwdgG79Tacxq8dES/LFluWS5G+e3Z5PYj1HJpg
NoCertificadoSAT="00001000000700047508"
SelloSAT="g46wmAP9uCPia0SUflcyqSbtWC0MxpFdrbwwf7jA0poozLMQ5Bncx1umqDAWakYCI03MtdMV2TzVdDMdha5u9PB0/twyihaDj2UU5jRT4damoCIeYT1Uzoy067RHfgfmXs12xSa
RfcProvCertif="EME00602QR9"/>
</cfdi:Complemento>
</cfdi:Comprobante>
```

**CONCESIONARIA AUTOPISTA LAS VARAS - PUERTO VALLARTA**

PASEO DE LAS PALMAS NO. 781 INT. PISO 1 COL. LOMAS DE CHAPULTEPEC III SECC, CP. 11000, CIUDAD DE MEXICO, MEXICO

623 - 623 | OPCIONAL PARA GRUPOS DE SOCIEDADES

**Tipo Comprobante** I - INGRESO **RFC:** CAV160509UC3



**Num. Certificado Emisor:** 00001000000719546255 **Folio Fiscal** 0AB43FC4-F704-11F0-8143-07CEEC2B2EAD  
**Lugar de Expedición:** CP 11000, CIUDAD DE MEXICO, CIUDAD DE MEXICO **Factura:** KCAV362370  
**Fecha y Hora Expedición:** 21/01/2026 02:02:02 p. m. **Tipo Relacion**  
**Moneda** MXN - PESOS **Exportación :** 01 **UUID Relacionado**

**RFC:** SDI850412B24 **Cliente:** 692641 **Regimen Fiscal :** 603 - 603 | PERSONAS MORALES CON FINES NO LUCRATIVOS  
**SISTEMA PARA EL DESARROLLO INTEGRAL DE LA FAMILIA DEL MUNICIPIO DE PUERTO VALLARTA, JALISCO** **Uso CFDI:** G03 - GASTOS EN GENERAL  
**C.P. 48325**

**Observaciones:** Orden de Compra: KIOSCO WEB

Cant.	Unidad	Artículo	Descripción - SAT	Obj Imp	Importe
1	E48 - SERVICIO	AFO01 - 95111603	PEAJE PEAJE - CARRETERA O AUTOPISTA O AUTOPISTA DE PEAJE INTERESTATAL LA PEÑITA   FOLIO: 768866055044730255   CRUCE: 19-01-2026 16:40:51.000   CARRIL: 132 768866055044730255	02	\$572.41
1	E48 - SERVICIO	AFO01 - 95111603	PEAJE PEAJE - CARRETERA O AUTOPISTA O AUTOPISTA DE PEAJE INTERESTATAL VALLARTA   FOLIO: 768893557872417347   CRUCE: 20-01-2026 01:19:11.000   CARRIL: 202 768893557872417347	02	\$572.41

<b>Importe en Letra:</b> UN MIL TRESCIENTOS VEINTIOCHO PESOS 00/100 M.N.	<b>Sub Total:</b> \$1,144.83
	<b>Descuento:</b>
	<b>IVA</b> \$183.17
<b>Condición de Pago:</b> Contado <b>Factor:</b> Tasa <b>Tasa Impuesto:</b> 0.16	<b>Importe Total:</b> \$1,328.00
<b>Metodo Pago:</b> PUE - PAGO EN UNA SOLA EXHIBICIÓN <b>Forma Pago:</b> 01 - EFECTIVO	

LA FIRMA DEL CLIENTE O DE CUALQUIERA DE SUS EMPLEADOS O MIEMBROS DE SU PERSONAL EN LA PARTE INFERIOR O EN CUALQUIER PARTE DE ESTA FACTURA Y/O LA RECEPCION, USO, GOCE O TRANSMISION EN CUALQUIER FORMA O BAJO CUALQUIER TITULO LEGAL QUE REALICE DE LOS BIENES AMPARADOS POR ESTA FACTURA IMPLICAN SU ACEPTACION Y SUSCRIPCION DE ESTE DOCUMENTO Y OBLIGAN INCONDICIONALMENTE EN SUS TERMINOS.

**RFC Proveedor Certificación:** EME000602QR9 **Fecha y Hora de Certificación:** 2026-01-21T14:02:01 **No. Certificado SAT:** 00001000000700047508



**Sello Digital CFDI:**

LhhZBvti9MqJE3qnzH+6yz7V4o7v985NsfAns9+tF5y7ASWe0gtay/YsN8SXPUA+Rgg1k5yWCPsgjE/0nLTWG4NvzkPSE9R9E5BsGZHnp2gEmNmzKkd5m+xz/Z4zsb7ESiUvrwJwsm/eWrpHl2vRETmxv748qBM6aa4o6UJ3GqQ2VLX53Vj5Z0V3jcoHm9QUZcANTI45NQI9uYF3KXU8EWw1Mjw1b1IPDR+Mf5bXlXzUveLMSR+0r+w1jwV+QnPVxiKxssALrUCuTalpoWDw7Llx2fWor1ewgCPbiBwCEHozVnICyt5L3GhpC9MTEXhDRUeg4D8gYB930AE9g==

**Sello SAT:**

U2XMhXRa5vI2Q1DioL/FRKjEsqPhj8opiA0cPDx0vR83kIRG2ga3cYqugDcP1/r+3Et3RiXA6V0PQj/cXicPxsMzLIZI6GzK83cLworerY9488/WThCbiYMdG+9tw+XiFY/kkNcBpv47aiagJDsxUAC+N2IAahFD/t5SHfFR5E/Wb2TqaoCh8apFslA7x5rXg7XwEeMQfbmZ2wo7XElq2M5nHDQ4YDEz6TwpL4UY+xx3WP6BJ1+3X+26KMqaiYRXFR6sJ+80py9dBv+XDMjhnV4vayqyKlstvPA/13uH0KqZDyyIEw4hWVHREYdG1rqFF+eabS/h+h1eV5SBCwRQ==

**Cadena Original:**

4.0|KCAV|362370|2026-01-21T14:01:58|01|00001000000719546255|Contado|1144.83|MXN|1|1328.00||01|PUE|11000|CAV160509UC3|CONCESIONARIA AUTOPISTA LAS VARAS - PUERTO VALLARTA|623|SDI850412B24|SISTEMA PARA EL DESARROLLO INTEGRAL DE LA FAMILIA DEL MUNICIPIO DE PUERTO VALLARTA, JALISCO|48325|G03|95111603|AFO01|1.000000|E48|Servicio|PEAJE-768866055044730255|572.4138|572.4138|02|572.4138|002|Tasa|0.160000|91.5862|95111603|AFO01|1.000000|E48|Servicio|PEAJE-768893557872417347|572.4138|572.4138|02|572.4138|002|Tasa|0.160000|91.5862|1144.83|002|Tasa|0.160000|183.17|183.17||

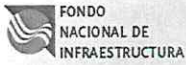

# FONDO NACIONAL DE INFRAESTRUCTURA FNI970829JR9

Av. Javier Barros Sierra, Int Ext 515, Lomas de Santa Fe, Álvaro Obregón,  
Ciudad de México, México, C.P. 01219  
Régimen fiscal: 603 - Personas Morales con Fines no Lucrativos  
Numero de certificado: 00001000000721455741

## CFDI de Ingreso

Serie y Folio JC 699917  
Lugar de expedición 01219  
Fecha y hora de emisión 21 Ene. 2026 - 13:38:15  
Exportación 01 - No Aplica

### Cliente

**SISTEMA PARA EL DESARROLLO INTEGRAL DE LA FAMILIA DEL MUNICIPIO DE PUERTO VALLARTA, JALISCO**  
SDI850412B24  
Uso de CFDI G03 - Gastos en general.

Domicilio Fiscal Receptor 48325  
Régimen Fiscal Receptor 603 - Personas Morales con Fines no Lucrativos

Código	Clave unidad	Descripción	Objeto impuesto	Valor unitario	Cantidad	Importe	Descuento
01	A9	Folio: 3558838 Fecha: 19/01/2026 Hora: 171416 Carril: 2303 Clase: T01A Código SAT: 95111603	02 - SÍ objeto de impuesto.	\$ 176.72	1.00	\$ 176.72	\$ 0.00
Traslado Impuesto: 002 - IVA Tipo o factor: Tasa Tasa o cuota: 0.160000 Base: \$ 176.72 Importe: \$ 28.28							
01	A9	Folio: 3848556 Fecha: 19/01/2026 Hora: 231000 Carril: 2104 Clase: T01A Código SAT: 95111603	02 - SÍ objeto de impuesto.	\$ 176.72	1.00	\$ 176.72	\$ 0.00
Traslado Impuesto: 002 - IVA Tipo o factor: Tasa Tasa o cuota: 0.160000 Base: \$ 176.72 Importe: \$ 28.28							
						Subtotal \$	353.44
						Base \$	353.44
						IVA Traslado (0.160000) \$	56.56

(CUATROCIENTOS DIEZ PESOS, 00/100 MXN)

**Total MXN \$ 410.00**

### Método de pago

PUE - Pago en una sola exhibición

### Forma de pago

01 - Efectivo

### Observaciones

SISTEMA PARA EL DESARROLLO INTEGRAL DE LA FAMILIA DEL MUNICIPIO DE PUERTO VALLARTA, JALISCO



Folio fiscal

fd3ea473-b539-4c42-9023-72c8212f2b9a

RFC proveedor de certificación

SNF171020F3A

Cadena original del timbre

[|1.1|fd3ea473-b539-4c42-9023-72c8212f2b9a|2026-01-21T13:38:16|SNF171020F3A|pgAz15d/msluwQ3A0awtB003rC1wtndUOWiVulplMyGgaZKUz2jllQ/taKu5nqcbB35ayu2UKE4Dgr72lHCUVE5kylufmmHtkbkQOmB2lyUlLbZjeCOaty9s9UKZMX9B6TnhHylgjlhQ8ctRyORTolJ5N9gkbtTnsOLyxW11939IVe8SL6RkImcKfHpQdLWVQ3Q6blpzhhEB2FERUJZ4OLddGE/okTpgX5ZuVz/RTZ4VvY0WxmGr8Fn5k0pef1lenPuDx6NgQcmL7RFswGeLCKm+8UTQqC4xaAcEiELXD84xog0YVmy5cZD0s8lnXtDpq/U8gkdizZyOw==|00001000000518812364|]

Número de certificado SAT

00001000000518812364

Sello digital del SAT

WvtBBdl/+LbdYcbN3bdfOrnRx39PW+8h0B3K2auwsKkzpp6nFA4iNNqUFU/7lFQUDE/p+ACLkDOKY5BU9ocsf29cBVZTYh4py1JMKlRrY+1QpoanWY0Zu89hj0N2nA8Wk3oyOkFfs185BpT+WwMsehGrMUlFeyWf9Y0fYel0vndHMAkHCaGuITSWZObmU5mS0w9sK0lB6uMb10srnw66hY4OoCCQy38XxvQ3T+XR9+H547cmSprelbyR53CDepVRCYpGTx+c+dTHJK4FKEGXIOWTj6A4apm8qgbxGRANWxJZSPRBMfcbYcjtKolQZlclHb69yEey2AQ==

Fecha y hora de certificación

21 Ene. 2026 - 13:38:16

Sello digital del CFDI

pgAz15d/msluwQ3A0awtB003rC1wtndUOWiVulplMyGgaZKUz2jllQ/taKu5nqcbB35ayu2UKE4Dgr72lHCUVE5kylufmmHtkbkQOmB2lyUlLbZjeCOaty9s9UKZMX9B6TnhHylgjlhQ8ctRyORTolJ5N9gkbtTnsOLyxW11939IVe8SL6RkImcKfHpQdLWVQ3Q6blpzhhEB2FERUJZ4OLddGE/okTpgX5ZuVz/RTZ4VvY0WxmGr8Fn5k0pef1lenPuDx6NgQcmL7RFswGeLCKm+8UTQqC4xaAcEiELXD84xog0YVmy5cZD0s8lnXtDpq/U8gkdizZyOw==

This XML file does not appear to have any style information associated with it. The document tree is shown below.

```
<cfdi:Comprobante xmlns:bfa2="http://www.buzonfiscal.com/ns/addenda/bf/2" xmlns:ns="http://www.buzonfiscal.com/ns/addenda/bf/3"
xmlns:xsi="http://www.w3.org/2001/XMLSchema-instance" xmlns:cfdi="http://www.sat.gob.mx/cfd/4" Version="4.0" Serie="JC" Fecha="2026-01-21T13:38:15"
Sello="pqAz15d/msluwQ3A0awtB003rC1wtndU0WiVuLpMy0GaZKU2zJIIQ/taKu5nqcqB35ayu2UKE4Dgr72lHCuVesKkyLufmnHtkbkQ0mB2IyUliLbZjC0atyI9s9UKZMX9B6TNhHy1gJhQ8Cct
FormaPago="01" NoCertificado="0000100000721455741"
Certificado="MIIGKzCCBB0gAwIBAgIUMDAwMDEwMDAwMDA3MjE0NTU3NDEwDQYJKoZIhvcNAQELBQAwggVMTUwMwYDVQDDCxBQyBERUwU0VSVk1DSU8gREUGQRNSU5JU1RSQUJ04gVFJJQlVU
SubTotal="353.44" Moneda="MXN" Total="410" TipoDeComprobante="I" Exportacion="01" MetodoPago="PUE" LugarExpedicion="01219" Folio="699917"
xsi:schemaLocation="http://www.sat.gob.mx/cfd/4 http://www.sat.gob.mx/sitio_internet/cfd/4/cfdv40.xsd">
  <cfdi:Emisor Nombre="FONDO NACIONAL DE INFRAESTRUCTURA" RegimenFiscal="603" Rfc="FNI9708293R9"/>
  <cfdi:Receptor Rfc="SDI850412B24" Nombre="SISTEMA PARA EL DESARROLLO INTEGRAL DE LA FAMILIA DEL MUNICIPIO DE PUERTO VALLARTA, JALISCO" UsoCFDI="G03"
  DomicilioFiscalReceptor="48325" RegimenFiscalReceptor="603"/>
  <cfdi:Conceptos>
    <cfdi:Concepto Cantidad="1.0" ClaveProdServ="95111603" ClaveUnidad="A9" Descripcion="Folio: 3558838 Fecha: 19/01/2026 Hora: 171416 Carril: 2303
    Clase: T01A" Importe="176.72" NoIdentificacion="01" ValorUnitario="176.72" ObjetoImp="02">
      <cfdi:Impuestos>
        <cfdi:Traslados>
          <cfdi:Traslado Base="176.72" Importe="28.28" Impuesto="002" TasaOcuota="0.160000" TipoFactor="Tasa"/>
        </cfdi:Traslados>
      </cfdi:Impuestos>
    </cfdi:Concepto>
    <cfdi:Concepto Cantidad="1.0" ClaveProdServ="95111603" ClaveUnidad="A9" Descripcion="Folio: 3848556 Fecha: 19/01/2026 Hora: 231000 Carril: 2104
    Clase: T01A" Importe="176.72" NoIdentificacion="01" ValorUnitario="176.72" ObjetoImp="02">
      <cfdi:Impuestos>
        <cfdi:Traslados>
          <cfdi:Traslado Base="176.72" Importe="28.28" Impuesto="002" TasaOcuota="0.160000" TipoFactor="Tasa"/>
        </cfdi:Traslados>
      </cfdi:Impuestos>
    </cfdi:Concepto>
  </cfdi:Conceptos>
  <cfdi:Impuestos TotalImpuestosTrasladados="56.56">
    <cfdi:Traslados>
      <cfdi:Traslado Importe="56.56" Impuesto="002" TasaOcuota="0.160000" TipoFactor="Tasa" Base="353.44"/>
    </cfdi:Traslados>
  </cfdi:Impuestos>
  <cfdi:Complemento>
    <tfid:TimbreFiscalDigital xmlns:tfid="http://www.sat.gob.mx/TimbreFiscalDigital" xsi:schemaLocation="http://www.sat.gob.mx/TimbreFiscalDigital
    http://www.sat.gob.mx/sitio_internet/cfd/TimbreFiscalDigital/TimbreFiscalDigitalv11.xsd" Version="1.1" UUID="fd3ea473-b539-4c42-9023-72c8212f2b9a"
    RfcProvCertif="SNF171020F3A" FechaTimbrado="2026-01-21T13:38:16"
    SelloCFD="pqAz15d/msluwQ3A0awtB003rC1wtndU0WiVuLpMy0GaZKU2zJIIQ/taKu5nqcqB35ayu2UKE4Dgr72lHCuVesKkyLufmnHtkbkQ0mB2IyUliLbZjC0atyI9s9UKZMX9B6TNhHy1gJ
    NoCertificadoSAT="0000100000518812364"
    SelloSAT="WvtBBd1/++LBdYcbN3bdF0rnRXC39PW+8h0B3K2auwsKKzpp6nFA4iNNqUFU/7iFQUDE/p+ACLkDOKY5BUocsf29cBVZTYh4piy1JMKlRrY+1IQoanwY0Zu89hj0NQ2nA8WK3oyv0
  </tfid:Complemento>
  <cfdi:Addenda>
    <dvz:diverza xmlns:tdCFDI="http://www.sat.gob.mx/sitio_internet/cfd/tipoDatos/tdCFDI" xmlns:dvz="http://www.diverza.com/ns/addenda/diverza/1"
    xmlns:xsi="http://www.w3.org/2001/XMLSchema-instance" xsi:schemaLocation="http://www.diverza.com/ns/addenda/diverza/1
    http://www.diverza.com/schema/xsd/Addenda_Diverza_v1.1.xsd" version="1.1">
      <dvz:generales totalConLetra="CUATROCIENTOS DIEZ PESOS, 00/100 MXN" observaciones="SISTEMA PARA EL DESARROLLO INTEGRAL DE LA FAMILIA DEL MUNICIPIO
      DE PUERTO VALLARTA, JALISCO"/>
      <dvz:emisor>
        <dvz:domicilioFiscalE calle="Av. Javier Barros Sierra" numero="Int Ext 515" colonia="Lomas de Santa Fe" municipio="Álvaro Obregón" estado="Ciudad
        de México" pais="México" codigoPostal="01219"/>
      </dvz:emisor>
    </dvz:diverza>
  </cfdi>Addenda>
</cfdi:Comprobante>
```

GASOLINERIA ORO DE VALLARTA  
 GOV860617TG5  
 TEL. (322) 221-1337  
 601 GENERAL DE LEY PERSONAS MORALES  
 PERMISO CRE: PL/1585/EXP/ES/2015

COMPROBANTE DE INGRESO	
Referencia:	F228257
Folio Fiscal:	844a251c-5d48-4c87-a9fe-91da3555ce13
Certificado:	00001000000710259277
Certificado SAT:	00001000000719545303
Fecha de emisión:	2026-01-21T14:18:29
Fecha de certificación:	2026-01-21T14:19:00
Lugar de expedición:	48335
Exportación:	01

**RECEPTOR:**  
 SISTEMA PARA EL DESARROLLO INTEGRAL DE LA FAMILIA DEL MUNICIPIO DE PUERTO VALLARTA, JALISCO  
 SDI850412B24  
 Domicilio Fiscal : 48325  
 Regimen Fiscal : 603 PERSONAS MORALES CON FINES NO LUCRATIVOS  
 AV. PASEO DE LAS PALMAS S/N BARRIO SANTA MARIA  
 PUERTO VALLARTA JALISCO MEXICO 48325  
 Uso CFDI : G03 GASTOS EN GENERAL

CANTIDAD	UNIDAD	CLAVE	OBJETOIMP	DESCRIPCION	PRECIO	IMPORTE
59.594	LTR	15101514	02	GASOLINA DE 87 OCTANOS	21.5385	1,283.57

**CANTIDAD CON LETRA:**  
 MIL CUATROCIENTOS OCHENTA Y TRES PESOS 30/100 M.N.  
**METODO Y FORMA DE PAGO:**  
 PUE PAGO EN UNA SOLA EXHIBICION / 01 EFECTIVO

SUBTOTAL:	1,283.57
002 IVA (16.00 %)	199.73
TOTAL	1,483.30



**SELLO DIGITAL DEL EMISOR**  
 Bf4cw9b2X5sCdIc0Qh8BC9790exVZAit0ckfGPhJS6DHMYFzj9BDV/J4Ck8Gj6IFqQwOFndOL/IowidwljW9pVEgZFiKK/1StYxo  
 xBmZcKXhtVzw0MBZ56TY46BDp6k86sKcMEHwk3CzYlJ7b4B9r8wH/+wAiHMYGF3dBCA+lOyPzhXhrAL+BxZzJJVspTJIjT8pLRHJ  
 DUC/87aWObYJcNA7szjjD8JDqsy0sk99F3SulzctNW5+Q6oVlLi/MNfMp9ortzwbPvLeknOsb18+kaGfQ7JK/YM6tY8Tb962d/C7  
 qdKDCMZ+txdsJwYW55fk75xzcC/mt05v/coFs2C2w==

**SELLO DEL SAT**  
 EW+1mIP23MeG3VbymqOxyBRCfpdaR0+FRz8v/U27UpxfH2H7yw+c52X8NIKOrF3qEAcgEdBDaSvoYfl/cZlWYrURKlB+1Sgy2XQ  
 ZPlpNfBJU1Qi/N0m5AmJDzrstGHXLhN6sTaN8J5yDDACYE6QAzDgnMcEtH6yQAr4KN845are57BA5NMoqriJvaZBuf+0N1Q+yPx0  
 oEglrYKVoZ5j2QQgdd2E/OTa2tJcaulKedy0v2dOg4mw6499U0i0sVzrv3Io4WFi0tmNJYDI4o/aMqQ5c0KW+kIW+wwb5IUj3GPH  
 6/pzqXen10F8V3mTgh/TQnu+Iodkjlglk17Xhv6MdDg==

**CADENA ORIGINAL DEL COMPLEMENTO DE CERTIFICACIÓN DIGITAL DEL SAT**  
 ||1.1|844a251c-5d48-4c87-a9fe-91da3555ce13|2026-01-21T14:19:00|Bf4cw9b2X5sCdIc0Qh8BC9790exVZAit0ckfGPhJS6DHMYFzj9BDV/J4Ck8Gj6IF  
 qQwOFndOL/IowidwljW9pVEgZFiKK/1StYxoxBmZcKXhtVzw0MBZ56TY46BDp6k86sKcMEHwk3CzYlJ7b4B9r8wH/+wAiHMYGF3dBCA+lOyPzhXhrAL+BxZzJJVspTJ  
 IjT8pLRHJDUC/87aWObYJcNA7szjjD8JDqsy0sk99F3SulzctNW5+Q6oVlLi/MNfMp9ortzwbPvLeknOsb18+kaGfQ7JK/YM6tY8Tb962d/C7qdKDCMZ+txdsJwYW55  
 fk75xzcC/mt05v/coFs2C2w==|00001000000719545303||

Este documento es una representación impresa de un CFDI.

CFDI v4.0

This XML file does not appear to have any style information associated with it. The document tree is shown below.

```
<cfdi:Comprobante xmlns:cfdi="http://www.sat.gob.mx/cfd/4" xmlns:xsi="http://www.w3.org/2001/XMLSchema-instance"
xsi:schemaLocation="http://www.sat.gob.mx/cfd/4 http://www.sat.gob.mx/sitio_internet/cfd/4/cfdv40.xsd" Version="4.0" Serie="F" Folio="228257"
Fecha="2026-01-21T14:18:29"
Sello="Bf4cw9b2X5sCdIc0Qh8BC9790exVZAit0ckfGPhJS6DHMYfZj9BDV/J4Ck8Gj6IFqQwFndOL/Iowidw1jw9pVEgZF1KK/1StYxoxBmZcKXhtVzwoMBZ56TY46BDp6k86sKcMEHwk3CzY1J7b4
FormaPago="01" NoCertificado="00001000000710259277"
Certificado="MIIGRzCCBC+gAwIBAgIUMDAwMDEwMDAwMDA3MTAyNTkyNzQwDQYJKoZIhvcNAQELBQAwggGVMUwMwYDQDCCxBQyBERUwGU0VSVklDSU8GREUgQURNSU5JU1RSQUJNT04gVFJJJ1VU
SubTotal="1283.57" Moneda="MXN" Total="1483.30" TipoDeComprobante="I" Exportacion="01" MetodoPago="PUE" LugarExpedicion="48335">
  <cfdi:Emisor Rfc="GOV860617TG5" Nombre="GASOLINERIA ORO DE VALLARTA" RegimenFiscal="601"/>
  <cfdi:Receptor Rfc="SDI850412B24" Nombre="SISTEMA PARA EL DESARROLLO INTEGRAL DE LA FAMILIA DEL MUNICIPIO DE PUERTO VALLARTA, JALISCO"
  DomicilioFiscalReceptor="48325" RegimenFiscalReceptor="603" UsoCFDI="G03"/>
  <cfdi:Conceptos>
    <cfdi:Concepto ClaveProdServ="15101514" NoIdentificacion="PL/1585/EXP/ES/2015-7443576" Cantidad="59.594" ClaveUnidad="LTR" Unidad="LITRO"
    Descripcion="GASOLINA DE 87 OCTANOS" ValorUnitario="21.5385" Importe="1283.57" ObjetoImp="02">
      <cfdi:Impuestos>
        <cfdi:Traslados>
          <cfdi:Traslado Base="1248.32" Impuesto="002" TipoFactor="Tasa" TasaOCuota="0.160000" Importe="199.73"/>
        </cfdi:Traslados>
      </cfdi:Impuestos>
    </cfdi:Concepto>
  </cfdi:Conceptos>
  <cfdi:Impuestos TotalImpuestosTrasladados="199.73">
    <cfdi:Traslados>
      <cfdi:Traslado Base="1248.32" Impuesto="002" TipoFactor="Tasa" TasaOCuota="0.160000" Importe="199.73"/>
    </cfdi:Traslados>
  </cfdi:Impuestos>
  <cfdi:Complemento>
    <tfd:TimbreFiscalDigital xmlns:tfd="http://www.sat.gob.mx/TimbreFiscalDigital" xmlns:xsi="http://www.w3.org/2001/XMLSchema-instance"
    xsi:schemaLocation="http://www.sat.gob.mx/TimbreFiscalDigital
    http://www.sat.gob.mx/sitio_internet/cfd/TimbreFiscalDigital/TimbreFiscalDigitalv11.xsd" Version="1.1" UUID="844a251c-5d48-4c87-a9fe-91da3555ce13"
    FechaTimbrado="2026-01-21T14:19:00" RfcProvCertif="LS01306189R5"
    SelloCFD="Bf4cw9b2X5sCdIc0Qh8BC9790exVZAit0ckfGPhJS6DHMYfZj9BDV/J4Ck8Gj6IFqQwFndOL/Iowidw1jw9pVEgZF1KK/1StYxoxBmZcKXhtVzwoMBZ56TY46BDp6k86sKcMEHwk3C
    NoCertificadoSAT="00001000000719545303"
    SelloSAT="EW+1mIP23MeG3VbmqOxyBRCfpdaR0+FRz8v/U27UpxfH2H7yw+c5ZX8NIKOrF3qEAaCgEdBdaSvoYf1/cZ1WYrURKIB+1Sgy2XQZP1pNfBJU1qi/N0m5AmJDzrstGHXLhN6sTan8J5
  </tfd:Complemento>
</cfdi:Comprobante>
```

Plaza de Cobro: BARRANCAS CUERPO A  
 Carril / Vía: 04 Cobrador: 563281  
 Ticket: 102149 Folio: 2503398  
 Fecha: 19/01/2026 23:19:58  
 Categoría: L 0 km/h  
 Medio de pago: EFECTIVO  
 Importe IVA Total  
 263.79 Pesos 42.21 Pesos 306.00 Pesos

Plaza de Cobro: BARRANCAS CUERPO B  
 Carril / Vía: 04 Cobrador: 563447  
 Ticket: 92239 Folio: 3067658  
 Fecha: 19/01/2026 18:53:26  
 Categoría: L 0 km/h  
 Medio de pago: EFECTIVO  
 Importe IVA Total  
 263.79 Pesos 42.21 Pesos 306.00 Pesos

Plaza de Cobro: Arenal  
 Carril / Vía: 03 Cobrador: 563529  
 Ticket: 1330010 Folio: 6803743  
 Fecha: 19/01/2026 22:50:29  
 Categoría: L 0 km/h  
 Medio de pago: EFECTIVO  
 Importe IVA Total  
 176.72 Pesos 28.28 Pesos 205.00 Pesos

Plaza de Cobro: Arenal  
 Carril / Vía: 24 Cobrador: 562999  
 Ticket: 1465889 Folio: 8345155  
 Fecha: 19/01/2026 19:31:40  
 Categoría: L 0 km/h  
 Medio de pago: EFECTIVO  
 Importe IVA Total  
 176.72 Pesos 28.28 Pesos 205.00 Pesos



01 STYCIUSTA

FACTURACION ELECTRONICA  
 www.autopistajalacompostela.com  
 Caseta Amado Nervio

Carril: 2393 Cuerpo: B  
 Folio: 02480331  
 Secuencial: 03558838  
 Fecha: 19/01/2026 Hora: 17:14:16  
 Cajero ID: 001115

Importe IVA TOTAL  
 \$176.72 \$28.28 \$205.00



Mi Duda? ¿quier queja o sugerencia al Tel. 777 311 6619  
 GRACIAS POR SU PREFERENCIA, ¡FELIZ VIAJE!

MRO JALA-COMPOSTELA S.A. DE C.V.  
 FACTURACION ELECTRONICA  
 www.autopistajalacompostela.com  
 Caseta Amado Nervio

Carril: 2104 Cuerpo: A  
 Folio: 02663088  
 Secuencial: 03848556  
 Fecha: 19/01/2026 Hora: 23:10:00  
 Cajero ID: 001117  
 Clase: 101A

Importe IVA TOTAL  
 \$176.72 \$28.28 \$205.00



MRO JALA-COMPOSTELA S.A. DE C.V.

Qualquier queja o sugerencia al Tel. 777 311 6619  
 GRACIAS POR SU PREFERENCIA, ¡FELIZ VIAJE!

Tickets Peajes  
 Salida a Guadalajara, Lucas Escobar.  
 19/01/26 - 20/01/26

**AUTOPISTA LAS VARAS-PUERTO VALLARTA**

Caseta: La Peña Carril: 132  
 Id Cajero: 563635  
 Nº Folio: 986045  
 Fecha: 19/01/2026 16:40:51  
 Categoría: LIGERO DE 2 EJES  
 Pago: Efectivo Total: \$ 664.00



<https://www.faclasvaras-ptovalarta.com.mx>  
 NKU: 768866055044730255

**AUTOPISTA LAS VARAS-PUERTO VALLARTA**

Caseta: Vallarta Carril: VTA 202  
 Id Cajero: 6000948  
 Nº Folio: 154706  
 Fecha: 20/01/2026 01:19:11  
 Categoría: LIGERO DE 2 EJES  
 Pago: Efectivo Total: \$ 664.00



<https://www.faclasvaras-ptovalarta.com.mx>  
 NKU: 7688933557872417347

Tickets Peajes  
 Salida a Guadalaajara, Lucas  
 Escobar  
 19/01/26 - 20/01/26

**DISPENSARIO 07-14**

PEMEX E.S. 3228  
 0000105372

GASOLINERIA ORD DE VALLARTA  
 GOV -860617-765  
 FRANCISCO MEDINA ASCENCIO 7968 VILLA LAS FLORES CP 48335  
 PUERTO VALLARTA JALISCO

POR MEDIO DE ESTE PAGARE, ME COMPROMETO A PAGAR DE FORMA INCONDICIONAL Y A LA ORDEN GASOLINERIA ORD DE VALLARTA, LA CANTIDAD Y EN LA FECHA MARCADA, ESTE VALE DE REMISION, ESTE PAGARE ESTA RECIBIDO POR LA LEY DE TITULOS Y OPERACIONES DE CREDITO, PARA SU FACTURACION TIENE 24 HORAS, MANDE SU CONSTANCIA AL CORREO FACTURASOCLIENTES@CORP-RI.COM PARA ACTUALIZACION DE DATOS Y EL TICKET ESCANEOADO PARA LA GENERACION DE SU FACTURA, COMUNIQUESE SI TIENE ALGUNA DUDA 322-221-1337 HORARIO DE ATENCION 8 AM A 4 PM LUNES A VIERNES Y SABADOS DE 8 AM A 1 PM.

**FIRMA AUTORIZADA**

ORIGINAL - F. PAGO: EFECTIVO  
 CLIENTE: MOSTRADOR  
 FECHA: 2026-01-19 16:52:01  
 TRANSACCION: 0701140020 - DESP: IGNAC

ID	PRODUCTO	CANT	P. UNI	IMPORTE
002	GASOLINA DE 8	59.594	24.89	1483.30
<b>TOTAL \$:</b>			<b>1483.30</b>	

CFDI: PAGINA WWW.CORP-RI.COM EXTRACION 3228. FACTURE AL MOMENTO O TIENE 24HRS PARA SU FACTURACION  
 CODIGO: 00324756823



**DISPENSARIO 03-03**

PEMEX E.S. 11073  
 0000115193

SERVICIO SIGLO XXI  
 SSK -990909-BW7  
 CARRETERA GUADALAJARA NOBLES # 3750  
 ZAPOPAN, JALISCO

DE ACUERDO CON LA DISPOSICION OFICIAL DEL SAT, TE INVITAMOS A SOLICITAR TU FACTURA AL TERMINO DE SU CARGA DE COMBUSTIBLE Y DENTRO DEL MES EN CURSO, REGISTRARTE AL PROGRAMA DE LEALDAD HAPPY CARD Y ACUMULAR PUNTOS EN TUS VISTOS Y CANJEARLOS POR GRANDES PREMIOS. (VIGENCIA DE TUS PUNTOS AL 31 DE DICIEMBRE 2025) AGRADECEMOS SU PREFERENCIA.

**FIRMA AUTORIZADA**

ORIGINAL - F. PAGO: EFECTIVO  
 CLIENTE: MOSTRADOR  
 FECHA: 2026-01-19 22:42:54  
 TRANSACCION: 0300361684 - DESP: VDG

ID	PRODUCTO	CANT	P. UNI	IMPORTE
2	MAGNA	41.685	23.99	1000.02



CFDI: www.facturagasoilina.com.mx  
 CODIGO: 15024036117



Tickets Gasolina  
 Salida a Guadalaajara  
 Lucas Escobar  
 19/01/26 - 20/01/26

AUTOPISTA LAS VARAS-PUERTO VALLARTA

Caseta: La Penita Carri1: 132  
 Id Cajero: 563635  
 N° Folio: 986045  
 Fecha: 19/01/2026 16:40:31  
 Categoría: LIGERO DE 2 EJES  
 Pago: Efectivo Total: \$ 664.00



https://www.faclasvaras-ptoval1arta.com.mx  
 MRU: 768866055044730255

AUTOPISTA LAS VARAS-PUERTO VALLARTA

Caseta: Vallarta Carri1: VIA 202  
 Id Cajero: 6300948  
 N° Folio: 154706  
 Fecha: 20/01/2026 01:19:11  
 Categoría: LIGERO DE 2 EJES  
 Pago: Efectivo Total: \$ 664.00



https://www.faclasvaras-ptoval1arta.com.mx  
 MRU: 768893557872417347

Tickets Peajes  
 Salida a Guadalaajara, Lucas  
 Escobar  
 19/01/26 - 20/01/26

PAQUETE 728  
 01/01/2026

OR MEDIO DE ESTE DOCUMENTO SE PUEDE DE FAVOR  
 RECONSTITUIR Y A LA VEZ, USAR LIBRE ORO DE VALLARTA,  
 EN CANTIDAD Y EN LA FECHA DEBIDAS. ESTE VOLE DE  
 ADMISION, ESTE PAGARE ESTA RECIBIDO POR LA LEY DE TITULOS  
 Y OPERACIONES DE CREDITO PARA SU FORTALECIMIENTO DE  
 LOS FONDOS QUE SE CONSTITUYERON AL CERRAR  
 EL EJERCICIO FISCAL 2005. PARA MAS INFORMACION DE  
 LOS INTERESADOS EN ESTE DOCUMENTO, CONTACTAR AL  
 BANCO DE MEXICO EN SU OFICINA CENTRAL EN LA  
 AVENIDA DE LAS FUENTES 222-221-1337  
 O EN CUALQUIERA DE SUS OFICINAS REGIONALES O  
 DE AGENCIAS EN LOS ESTADOS DE GUERRERO Y  
 OAXACA.

FIRMA AUTORIZADA

ORIGINAL - PAGO: EFECTIVO  
 CLIENTE: MANTENEDOR  
 FECHA: 2026-01-19 16:52:01  
 TRANSACCION: 0701140020 - T-01 - IGNAO

ID	PRODUCTO	CANT	P. UNI	IMPORTE
1	VIA	8	59.594	24.89
2	MANEJO	1	1483.30	1483.30

CONDICIONES DE PAGO: PAGAR EN CASH EN LA ESTACION 3226. FACTURE AL MOMENTO  
 O TIENE 24HRS PARA SU FACTURACION  
 CODIGO: 00324756823



Tickets Gasolina  
 Salida a Guadalaajara  
 Lucas Escobar  
 19/01/26 - 20/01/26

PAQUETE 11078  
 01/01/2026

OR MEDIO DE ESTE DOCUMENTO SE PUEDE DE FAVOR  
 RECONSTITUIR Y A LA VEZ, USAR LIBRE ORO DE VALLARTA,  
 EN CANTIDAD Y EN LA FECHA DEBIDAS. ESTE VOLE DE  
 ADMISION, ESTE PAGARE ESTA RECIBIDO POR LA LEY DE TITULOS  
 Y OPERACIONES DE CREDITO PARA SU FORTALECIMIENTO DE  
 LOS FONDOS QUE SE CONSTITUYERON AL CERRAR  
 EL EJERCICIO FISCAL 2005. PARA MAS INFORMACION DE  
 LOS INTERESADOS EN ESTE DOCUMENTO, CONTACTAR AL  
 BANCO DE MEXICO EN SU OFICINA CENTRAL EN LA  
 AVENIDA DE LAS FUENTES 222-221-1337  
 O EN CUALQUIERA DE SUS OFICINAS REGIONALES O  
 DE AGENCIAS EN LOS ESTADOS DE GUERRERO Y  
 OAXACA.

FIRMA AUTORIZADA

ORIGINAL - PAGO: EFECTIVO  
 CLIENTE: MANTENEDOR  
 FECHA: 2026-01-19 22:42:54  
 TRANSACCION: 0300361684 - DESP: VAG

ID	PRODUCTO	CANT	P. UNI	IMPORTE
2	MANEJO	1	41.685	23.99
3	MANEJO	1	1000.02	1000.02

CONDICIONES DE PAGO: PAGAR EN CASH EN LA ESTACION 3226. FACTURE AL MOMENTO  
 O TIENE 24HRS PARA SU FACTURACION  
 CODIGO: 15024036117





**ARTÍCULO 4º DE LEY GENERAL DE LOS DERECHOS DE NIÑAS, NIÑOS Y ADOLESCENTES**, Para los efectos de esta Ley, se entenderá por **REPRESENTACIÓN COADYUVANTE**: FRACCIÓN XXI: El acompañamiento de niñas, niños y adolescentes en los procedimientos jurisdiccionales y administrativos, que de manera oficiosa, quedará a cargo de las Procuradurías de Protección, conforme a sus respectivos ámbitos de competencia, sin perjuicio de la intervención que corresponda al Ministerio Público.

<b>ESCUCHA DE MENORES:</b>	LIDIA CABADA ENRIQUEZ	
	EDAD: 15 AÑOS ORIGINARIA: TIERRAS COLORADAS EN LA SIERRA DE DURANGO	
<b>AUTORIDAD QUE REQUIERE:</b>	PPNNA	
<b>EXPEDIENTE DE CONTROL</b>	<b>INTERNO:</b>	
	<b>CARPETA DE INVESTIGACIÓN:</b>	<b>CARPETA ADMINISTRATIVA:</b>
<b>LUGAR Y FECHA:</b>		
<b>HORARIO:</b>	<b>DE INICIO:</b>	<b>DE FIN:</b>
<b>SERVIDOR PUBLICO QUE EJERCE LA REPRESENTACIÓN:</b>	MARTHA SILVIA LIZARRAGA SOLANO	

El día 19 de enero de 2026, se realizó traslado a la ciudad de Guadalajara Jalisco, para resguardar a la adolescente Lidia Cabada Enríquez de 15 quince años de edad, con su bebé recién nacida, con el fin de proteger sus derechos debido a que no se encontraba con condiciones y redes de apoyo seguras para ser entregada a familiares por lo que se procedió a lo antes mencionado, resguardándola en la casa Hogar Refugio en Zapopan Jalisco, donde durante el trayecto se mostró tranquilo con actitud positiva, preguntando el teléfono de su pareja Celestino, ya que le preocupaba que no tenía dinero para comer.

Se realizó la entrega a la hermana Bertha encargada de la casa hogar, quien la recibió amablemente.

Se hizo el acompañamiento al traslado la Trabajadora Social **Gilberta Morales Salinas** y la adscrita Psicóloga **Martha Silvia Lizárraga Solano**, de la Procuraduría de Protección de Niñas, Niños y Adolescentes.

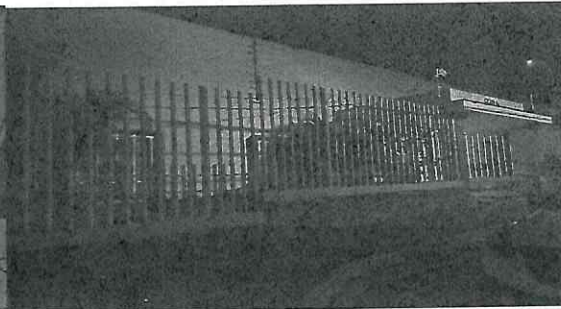



## Anexo 6. Reembolso de gastos.

Puerto Vallarta, Jalisco, a 10 del mes de Febrero del año 2026.

Asunto: REEMBOLSO DE VIÁTICOS

### RECIBO DE DINERO

BUENO POR \$475.64

Recibí del SISTEMA PARA EL DESARROLLO INTEGRAL DE LA FAMILIA DEL MUNICIPIO DE PUERTO VALLARTA, JALISCO por conducto de la Subdirección Administrativa, la cantidad de (Cuatrocientos Setenta y Cinco Pesos 64/100 M.N.). Por concepto de: VIÁTICOS COMPROBADOS, por combustible en la ciudad Guadalajara, Jalisco por traslado y acompañamiento de menor a Guadalajara para ingreso temporal en centro asistencial el día Lunes 19 de Enero 2026.

Misma que fue utilizada para cubrir los gastos con motivo de la comisión del suscrito según oficio de comisión número 005/2026 el cual se anexa y forma parte integral al presente para los fines legales que corresponda.

Mi comprobación se apega a las disposiciones emitidas en el MANUAL PARA LA COMPROBACIÓN DEL GASTO DE LOS VIÁTICOS A CARGO DEL SISTEMA PARA EL DESARROLLO INTEGRAL DE LA FAMILIA DEL MUNICIPIO DE PUERTO VALLARTA, JALISCO.

Así mismo bajo protesta de decir verdad confirmo que la cuenta donde recibí el depósito por la cantidad señalada en el presente es: Cuenta No.

Recibí

Lic. Gilberta Morales Salinas

Comisionado

Lic. Zaira Llibth Castellón Rosales

Autoriza

**Operación realizada**

**11 febrero 2026, 19:14:01 h**

Importe

**475.64MXN**

*Pagos interbancarios*

**SISTEMA PARA EL ■ GILBERTA MORAL ■**  
-9166 SANTANDER  
Divisa: MXN -2706  
Divisa MXN

**DATOS DE LA OPERACIÓN**

Descripción

REEMBOLSO PPNNA

Banco de la cuenta de depósito

SANTANDER

Concepto

REEMBOLSO VIATICOS 19 ENE

Fecha de creación

11 febrero 2026

Fecha de aplicación

11 febrero 2026

**DATOS DE CONFIRMACIÓN DE LA  
TRANSFERENCIA**

Folio de firma

0083884595

Folio único

I401202602111914010083884595

Folio interbancario

0000499484

Clave de rastreo

002601002602120000499484



Gilberta Morales

**DETALLE DE FIRMAS**

Creó

ADMINJEN

11 febrero 2026

Firmó

ADMIN1 - 100%

11 febrero 2026

El estado de la operación se podrá verificar en:

<https://www.banxico.org.mx/cep/>

Este vínculo se activará a más tardar dentro de los cinco minutos siguientes a la aceptación de la operación.