

DATOS GENERALES

DEPENDENCIA:	SISTEMA PARA EL DESARROLLO INTEGRAL DE LA FAMILIA DEL MUNICIPIO DE PUERTO VALLARTA, JAL.
SUBDIRECCIÓN:	DIRECCION
AREA FUNCIONAL:	DELEGACION INSTITUCIONAL DE LA PROCURADURA DE LA PROTECCION DE NIÑOS, NIÑAS Y ADOLESCENTES
NOMBRE Y PUESTO DEL COMISIONADO:	LIC. JONATHAN ALEXIS BERNAL RODRIGUEZ - PROFESIONISTA ESPECIALIZADO B ABOGADO

BREVE DESCRIPCIÓN DE LA COMISIÓN EFECTUADA:

ASISTIR AL JUZGADO DE LO FAMILIAR ESPECIALIZADA EN NIÑAS, NIÑOS Y ADOLESCENTES BAJO CUSTODIA DEL ESTADO A SEGUIMIENTO DE EXPEDIENTES DE PROCEDIMIENTOS JURISDICCIONAL.

PUERTO VALLARTA, JALISCO; A VIERNES 30 ENERO 2026.

RECIBÍ DE:	SISTEMA PARA EL DESARROLLO INTEGRAL DE LA FAMILIA DEL MUNICIPIO DE PUERTO VALLARTA, JAL.
LA CANTIDAD DE DE:	\$ 2,624.00
CANTIDAD CON LETRA	DOS MIL SEISCIENTOS VEINTICUATRO 00/100 PESOS MEXICANOS
POR CONCEPTO DE VIÁTICOS Y DEMAS GASTOS DEVENGADOS	
EN LA CIUDAD DE:	GUADALAJARA, JALISCO.

GASTOS DE PASAJES, VIÁTICOS Y DEMÁS

FECHA (S)	LUNES	MARTES	MIÉRCOLES	JUEVES	30/02/2026 VIERNES	SÁBADO	DOMINGO	TOTAL
CONCEPTO								
DESAYUNO					\$ 109.00			\$ 109.00
CÓMIDA					\$ 196.00			\$ 196.00
CENA					\$ 109.00			\$ 109.00
HOSPEDAJE								\$ -
PASAJE					\$ 1,710.00			\$ 1,710.00
TRANSP. INT					\$ 500.00			\$ 500.00
SERV. TELEF								\$ -
LAVANDERIA								\$ -
SUMAS	\$ -	\$ -	\$ -	\$ -	\$ 2,624.00	\$ -	\$ -	\$ 2,624.00

GASTOS DE TRANSPORTACIÓN

VEHÍCULO	MARCA	TIPO	MODELO	NO. DE PLACAS	CILINDROS

POBLACIONES DE LA COMISIÓN

POBLACIÓN	DISTANCIA KMS	CANTIDAD LITROS	PRECIO UNITARIO	IMPORTE	PEAJES
TOTAL				\$ -	\$ -

LIC. JONATHAN ALEXIS BERNAL RODRIGUEZ
COMISIONADO

LIC. ZAIRA LILIBTH CASTILLON ROSALES
DIRECTORA GENERAL
AUTORIZÓ

DRA. MARIBEL ROJO RUIZ
JEFE INMEDIATO
AUTORIZÓ

MTRA. JENNIFER ELIZABETH ROSALES ARAUGO
SUBDIRECCION ADMINISTRATIVA

Anexo 5. Pagaré por Anticipo de Viáticos.

Puerto Vallarta, Jalisco, a 30 del mes de Enero del año 2026.

Asunto: ANTICIPO DE VIÁTICOS

PAGARÉ

BUENO POR \$2,624.00

Recibí del SISTEMA PARA EL DESARROLLO INTEGRAL DE LA FAMILIA DEL MUNICIPIO DE PUERTO VALLARTA, JALISCO por conducto de la Subdirección Administrativa, la cantidad de (Dos Mil Seiscientos Veinticuatro Pesos 00/100 M.N.). Por concepto de: VIÁTICOS A COMPROBAR, por Alimentos para 01 persona, Transporte Interno y Transporte Terrestre redondo a la ciudad de Guadalajara, Jalisco para asistir al Juzgado Familiar Especializada en Niñas, Niños y Adolescentes bajo custodia del estado de Jalisco a seguimiento de expedientes de procedimientos Jurisdiccional.

Misma que será utilizada para cubrir los gastos con motivo de la comisión del suscrito según oficio de comisión 006 / 2026, el cual se anexa y forma parte integral al presente para los fines legales que corresponda.

Comprometiéndome a presentar la comprobación ante la Subdirección Administrativa, a más tardar el TERCER DÍA HÁBIL de la fecha de terminación de la comisión y en apego a las disposiciones emitidas en el MANUAL PARA LA COMPROBACIÓN DEL GASTO DE LOS VIÁTICOS A CARGO DEL SISTEMA PARA EL DESARROLLO INTEGRAL DE LA FAMILIA DEL MUNICIPIO DE PUERTO VALLARTA, JALISCO.

Así mismo bajo protesta de decir verdad confirmo que la cuenta para recibir el depósito por la cantidad señalada en el presente es: en cuenta No.

Recibí

Lic. Jonathan Alexis Bernal Rodríguez
Comisionado

Autoriza

Lic. Zaira Lilibeth Castellón Rosales
Directora General
Sistema DIF Puerto Vallarta, Jalisco

Operación realizada
28 enero 2026, 15:26:03 h

Importe
2,624.00MXN
Pagos interbancarios

SISTEMA PARA EL ■ JONATHAN ALEXI ■
•9166 SANTANDER
Divisa: MXN •6039
Divisa MXN

DATOS DE LA OPERACIÓN

Descripción
PAGO VIATICOS
Banco de la cuenta de depósito
SANTANDER
Concepto
VIATICOS JUZGADOS 30 ENERO 26
Fecha de creación
Fecha inválida
Fecha de aplicación
28 enero 2026

DATOS DE CONFIRMACIÓN DE LA TRANSFERENCIA

Folio de firma
0069847628
Folio único
I401202601281526030069847628
Folio interbancario
0000783743
Clave de rastreo
002601002601280000783743

DETALLE DE FIRMAS

Creó
ADMINJEN
28 enero 2026
Firmó
ADMIN1 - 100%
28 enero 2026

El estado de la operación se podrá verificar en
<https://www.banxico.org.mx/cep/>

Este vínculo se activará a más tardar dentro de los cinco minutos siguientes a la aceptación de la operación.

ANEXO 2. OFICIO DE COMISIÓN AL INTERIOR DEL ESTADO O INTERIOR DE LA
REPUBLICA

No. de Oficio: 006/2026

Puerto Vallarta, Jalisco; 29 enero del año 2026

Jonathan Alexis Bernal Rodríguez
Adscrito a la Procuraduría de Protección de Niñas, Niños y
Adolescentes del Sistema DIF de Puerto Vallarta, Jalisco.
Presente:



Primer Partido Judicial
Juzgado Familiar Especializado en Niñas, Niños y
Adolescentes bajo custodia del Estado

Se le comisiona para dar cabal seguimiento a las prevenciones impuestas por el Juzgado Familiar Especializado en Niñas, Niños y Adolescentes Bajo la Custodia del Estado, de diversos números de expedientes de los procedimientos de pérdida de patria potestad a favor de los pupilos de esta Procuraduría de Protección de Niñas, Niños y Adolescentes Municipal, el día 30 treinta de enero del presente año en la ciudad de Guadalajara, Jalisco.

El traslado se realizará en transporte comercial, saliendo el día 30 treinta de enero de la presente anualidad, a las 02:00 dos horas, y regresando a esta ciudad de Puerto Vallarta, Jalisco el mismo día al término de la comisión.

La agenda a cubrir atiende: acudir al Órgano Jurisdiccional ubicado en el edificio de Ciudad Niñez, acudir al Supremo Tribunal de Justicia del Estado de Jalisco, al Periódico Oficial del Estado de Jalisco y al Periódico "El Informador". Lo anterior en virtud de que el objeto del viaje es satisfacer a lo ordenado por el H. Juzgado a fin de continuar con los procedimientos de pérdida de patria potestad que la Procuraduría de Niñas, Niños y Adolescentes, del cual se espera cumplir con cada una de las prevenciones impuestas por el Juzgado Familiar Especializado en Niñas, Niños y Adolescentes.

Sin otro particular, reciba un cordial saludo y en espera de que se cumpla satisfactoriamente la comisión, quedo de usted.

ATENTAMENTE



LIC. ALEJANDRO JOYA SANDOVAL
SUBDELEGADO INSTITUCIONAL DE LA PROCURADURÍA DE PROTECCIÓN DE
NIÑAS, NIÑOS Y ADOLESCENTES DEL SISTEMA DIF DE PUERTO VALLARTA,
JALISCO.





ANEXO 4. INFORME PERSONAL DE RESULTADOS

NOMBRE DEL COMISIONADO :	JONATHAN ALEXIS BERNAL RODRIGUEZ						
CARGO:	ABOGADO						
MOTIVO DEL VIAJE:	GESTIONES A REALIZAR EN TRIBUNAL ESPECIALIZADO CON RESIDENCIA EN LA CIUDAD DE GUADALAJARA, JALISCO.						
FECHA (S):	VIERNES 30 DE ENERO DEL AÑO 2026 DOS MIL VEINTISEIS.						
AGENDA DIARIA:	LUNES	MARTES	MIÉRCOLES	JUEVES	VIERNES	SÁBADO	DOMINGO
					A las 02:00 am partí a la Ciudad de Guadalajara, llegando a mi destino a las 05:30 am, arribando a las 6:30 am en las inmediaciones de Ciudad Niñez, estando ahí hasta las 01:00 pm, hora que me traslade al Supremo Tribunal de Justicia del Estado de Jalisco, a las 2:00 pm me traslade al Boletín Judicial, a las 2:30 pm Periódico El Informador, a las 3:00pm me traslade a Primera Plus y a las 04:20 pm partí a la Ciudad de Puerto Vallarta, llegando a mi destino a las 08:30 pm.		
DESTINO:	Guadalajara, Jalisco.						
OBJETIVO:	Cumplir con las Prevenciones impuestas por el Juzgado Familiar Especializado en Niñas, Niños y Adolescentes						
CONTRIBUCIÓN A LOS PROGRAMAS PRESUPUESTARIOS:	Dar seguimiento a los trámites de PPP y adopción en beneficio de los pupilos de la Procuraduría de Protección de Niñas, Niños y Adolescentes de Puerto Vallarta.						
INFORME DE RESULTADOS:	Se cumplió satisfactoriamente con las prevenciones impuestas por el Órgano Jurisdiccional.						
SEGUIMIENTO	Al Satisfacer las prevenciones impuestas por el Órgano Jurisdiccional.						



CIUDAD DE LAS MUJERES

DIF VALLARTA

RECIBIDO
14-enero-26
2:38 pm
Montse Lepe
DIRECCIÓN

Puerto Vallarta, Jalisco a 14 de enero del año 2026
No. Oficio DIFPV-DIPP-MPP/003/2026
Asunto: Se solicita

LIC. ZAIRA LILIBTH CASTILLON ROSALES
DIRECTORA GENERAL DEL SISTEMA PARA EL DESARROLLO INTEGRAL DE LA FAMILIA (DIF) DEL MUNICIPIO DE PUERTO VALLARTA, JALISCO.
P R E S E N T E.-

CON ATENCION A
MTRA. JENNIFER ELIZABETH ROSALES ARAUGO
SUBDIRECTORA ADMINISTRATIVA DEL SISTEMA PARA EL DESARROLLO INTEGRAL DE LA FAMILIA DEL MUNICIPIO DE PUERTO VALLARTA, JALISCO.

Por medio del presente ocurso, con el carácter de **Delegada Institucional de la Procuraduría de Protección de las Niñas, Niños y Adolescentes del Municipio de Puerto Vallarta**, le envié un cordial saludo y al mismo tiempo solicito de su valioso apoyo y colaboración para que tenga bien **AUTORIZAR VIATICOS** en el día **30 treinta de enero del año 2026 dos mil veintiséis**; con el propósito de cumplir con las prevenciones impuestas por el **JUZGADO FAMILIAR ESPECIALIZADA EN NIÑAS, NIÑOS Y ADOLESCENTES BAJO LA CUSTODIA DEL ESTADO con residencia en la Ciudad de Guadalajara, Jalisco**, bajo diversos números de expedientes de procedimientos judiciales de pérdida de patria potestad a favor de los pupilos de esta Delegación. Dichas diligencias serán realizadas por el colaborador **JONATHAN ALEXIS BERNAL RODRIGUEZ**, adscrito a esta Delegación, comisionados en el ejercicio de sus funciones para cumplir con lo ordenado por el Órgano Jurisdiccional.

Dicho Tribunal, previno a esta Delegación para que realice las gestiones necesarias y pertinentes para la debida diligencia de las mismas, y así evitar dilatar el presente juicio, toda vez que el mismo es de orden público y no puede quedar al arbitrio de las partes en forma indefinida el que sea resuelta la situación legal de los menores de edad, apercibiendo que de ser omisos se nos impondrá una multa conforme a lo que disponen el número 74 del Código de Procedimientos Civiles del Estado de Jalisco.

En consecuencia, peticiono tenga a bien considerar que atendido lo anterior, **AUTORICE EL USO DE GASTOS** que por concepto de transporte, traslados internos y alimentación han de generarse de **01 un adulto**, pues bien, dicha labor en encomienda para su correcto cumplimiento, requerirá del ejercicio de las labores mayor a la habitual y con una labor aproximada no mínima a un día hábil, por lo que considere según lo anteriormente referido y permita su cabal cumplimiento.

Sin otro particular me despido, no sin antes reiterarle mis consideraciones quedando a sus órdenes en caso de surgir cualquier duda o aclaración.

DIF PUERTO VALLARTA
RECIBIDO
Fecha 14-enero-26
Hora 2:42 pm
Nombre Paola U.
ADMINISTRACION

ATENTAMENTE:

DOCTORA MARIBEL ROJO RUIZ
DELEGADA INSTITUCIONAL DE LA PROCURADURÍA DE PROTECCIÓN DE NIÑAS, NIÑOS Y ADOLESCENTES DEL SISTEMA DIF DE PUERTO VALLARTA, JALISCO

PROCURADURÍA DE PROTECCIÓN DE NIÑAS, NIÑOS Y ADOLESCENTES
DIF PUERTO VALLARTA

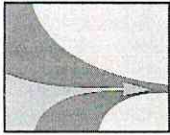

G R U P O
Flecha Amarilla

AUTOBUSES DE LA PIEDAD
R.F.C.: API6609273E0
BLVD. LA LUZ No. 2011
COL. LAS FUENTES
C.P. 37270, LEON, GUANAJUATO
MEXICO

FACTURA
SFFABP - 2067712
FECHA DE EMISION
2026-02-12 09:49:26
FECHA DE CERTIFICACIÓN
2026-02-12 09:49:42
LUGAR DE EXPEDICIÓN
37270
TIPO DE COMPROBANTE
I

Receptor del Comprobante Fiscal

SISTEMA PARA EL DESARROLLO INTEGRAL DE LA FAMILIA DEL MUNICIPIO DE PUERTO VALLARTA, JALISCO
RFC: SDI850412B24
AV. PASEO DE LAS PALMAS No. SN
COL. BARRIO SANTA MARIA
C.P. 48325, PUERTO VALLARTA, JALISCO
603 - Personas Morales con Fines no Lucrativos
G03 - Gastos en general

Folio Fiscal
141a7f35-4116-4958-aba3-3820ab6ed2f6
No. Serie Certificado SAT
00001000000719545303
No. de Serie del CSD
00001000000702705203

Cantidad	Unidad	Clave prod serv	Descripción	Precio	Descuento	Importe
1	E54 Viaje	78111802	SERVICIO DE TRANSPORTE DE PRIMERA PLUS PTO.V-TZAP 29/01/2026 Servicios de MEDIO, JONATHAN A. BERNAL. VTA REALIZADA EN PUERTO VALLARTA buses con JALISCO, Carr. Fed. Tepic Km 9.5 In No. , Col. Las Mojoneras C.P. 48292 horarios programados	\$797.41	\$398.27	\$797.41
Objeto Impuesto: 02 - Sí objeto de impuesto.						
Base: \$399.14 Impuesto: IVA - 002 Tipo de factor: Tasa Tasa o cuota: 16% Importe: \$63.86						

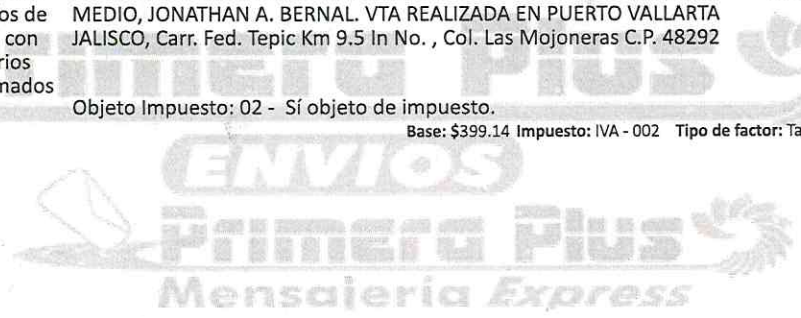

Forma de pago: 28 - Tarjeta de débito
Método de pago: PUE - Pago en una sola exhibición
Importe con letra: CUATROCIENTOS SESENTA Y TRES PESOS 00/100 M.N.
Observaciones:

TOTALES	
Subtotal	\$797.41
Descuento	\$398.27
002 IVA 16%	\$63.86
Total:	\$463.00

EFFECTOS FISCALES AL PAGO CONTRIBUYENTE DEL REGIMEN FISCAL 624 - Coordinados

RFC DEL PROVEEDOR QUE CERTIFICÓ LSO1306189R5 **Referencia:**

Cadena Original del Complemento de Certificación Digital del SAT

||1.1|141a7f35-4116-4958-aba3-3820ab6ed2f6|2026-02-12T09:49:42|LSO1306189R5|e9WoYD5WdyS817PMk1uxA09XhT1fydn0/NgQPbQ5tDFBanXewlPII3iPIG0fN+aOdvKEKVLGcPyQ9DuRDh7Rv2gmkfWY0bpOe/8nYhosqLnYJ54rtOxoA9CeZnZt+XaKqbQbD5zva8P MX3IIHDS9X0dTmjntrqM5bQ4uaQAozSQA+UuJ0KN3CNbz8l/3F/BqnnZRFjebaKjtGn4HgMKL03KRyIB0JoCHaYnmOoibtcWnPnetqr8dJT4 YJZw4WaqM0o8rWwyhLiae0iahOdL6xs3291+YJrvfu2+G6uNAhuMoaw09AZJFVONGz3HD8hYIXZdgsQpyWIMQ==|00001000000719545303||



Sello digital del CFDI

e9WoYD5WdyS817PMk1uxA09XhT1fydn0/NgQPbQ5tDFBanXewlPII3iPIG0fN+aOdvKEKVLGcPyQ9DuRDh7Rv2gmkfWY0bpOe/8nYhosqLnYJ54rtOxoA9CeZnZt+XaKqbQbD5zva8P MX3IIHDS9X0dTmjntrqM5bQ4uaQAozSQA+UuJ0KN3CNbz8l/3F/BqnnZRFjebaKjtGn4HgMKL03KRyIB0JoCHaYnmOoibtcWnPnetqr8dJT4 YJZw4WaqM0o8rWwyhLiae0iahOdL6xs3291+YJrvfu2+G6uNAhuMoaw09AZJFVONGz3HD8hYIXZdgsQpyWIMQ==

Sello Digital del SAT

mv4h/pe6hrOgnlwXOGfLSAlueDfXc7hkBEyIRMCyH9BJr6CRk3u+YD4mptVTUn89LvA/ZexOE21bk8kMW07D6bXKV510yGih5pVNTQpHTZWEIzVctCQ2Ggk9Sfa4hZlM3DgKAFg4XUZWTsD3XA5Iq2b8ZolRhwZ3RL1XAIqPSoDI+H3IYHFGvt+acDNhAA8queIgpTYNN38UPZwyNWcZd48hxvvo7/EdZAdu3eulBQSNx9lJjWxep61/7erpJjj+UjvBWYg4A5EisZwne1340NazrMnWf/3kE6708c68sZvHDlyfSQzEEY1sW9/G01PVo8+88ZHhhAABIRPg==

This XML file does not appear to have any style information associated with it. The document tree is shown below.

```
<cfdi:Comprobante xmlns:cfdi="http://www.sat.gob.mx/cfd/4" xmlns:xsi="http://www.w3.org/2001/XMLSchema-instance"
xsi:schemaLocation="http://www.sat.gob.mx/cfd/4 http://www.sat.gob.mx/sitio_internet/cfd/4/cfdv40.xsd" Version="4.0" Serie="SFFABP" Folio="2067712"
Fecha="2026-02-12T09:49:26" FormaPago="28" SubTotal="797.41" Descuento="398.27" Moneda="MXN" Total="463.00" TipoDeComprobante="I" Exportacion="01"
MetodoPago="PUE" LugarExpedicion="37270" NoCertificado="0000100000702705203"
Certificado="MIIGDCCBACgAwIBAgIUMDAwMDEwMDAwMDA3MDI3MDUyMDMwDQYJKoZIhvcNAQELBQAwggVMTUwMwYDVQQDChBQYBERUwU0VSVk1DSU8gREUgQURNSU5JU1RSQUNJT04gVFJJQ1VU
Sello="e9WoYD5WdyS817PMk1uxA09XhT1fYdn0/NgQPbQ5tDFBanXewIP1I3iPIG0fN+aOdvKEKVGlcPyQ9DuRdH7Rv2gmXkFIwY0bpOe/8nYhosqLnyYJ54rtOxoA9CeZnZt+xxAKqbQ8d5zva8PMX
<cfdi:Emisor Rfc="API6609273E0" Nombre="AUTOBUSES DE LA PIEDAD" RegimenFiscal="624"/>
<cfdi:Receptor Rfc="SDI850412B24" Nombre="SISTEMA PARA EL DESARROLLO INTEGRAL DE LA FAMILIA DEL MUNICIPIO DE PUERTO VALLARTA, JALISCO"
DomicilioFiscalReceptor="48325" RegimenFiscalReceptor="603" UsoCFDI="G03"/>
<cfdi:Conceptos>
<cfdi:Concepto ClaveProdServ="78111802" NoIdentificacion="31574812888917" Cantidad="1" ClaveUnidad="E54" Unidad="Viaje" Descripcion="SERVICIO DE
TRANSPORTE DE PRIMERA PLUS PTO.V-TZAP 29/01/2026 MEDIO, JONATHAN A. BERNAL. VTA REALIZADA EN PUERTO VALLARTA JALISCO, Carr. Fed. Tepic Km 9.5 In No.
, Col. Las Mojoneras C.P. 48292" ValorUnitario="797.41" Importe="797.41" Descuento="398.27" ObjetoImp="02">
<cfdi:Impuestos>
<cfdi:Traslados>
<cfdi:Traslado Base="399.14" Impuesto="002" TipoFactor="Tasa" TasaOCuota="0.160000" Importe="63.86"/>
</cfdi:Traslados>
</cfdi:Impuestos>
</cfdi:Concepto>
</cfdi:Conceptos>
<cfdi:Impuestos TotalImpuestosTrasladados="63.86">
<cfdi:Traslados>
<cfdi:Traslado Base="399.14" Impuesto="002" TipoFactor="Tasa" TasaOCuota="0.160000" Importe="63.86"/>
</cfdi:Traslados>
</cfdi:Impuestos>
<cfdi:Complemento>
<tfd:TimbreFiscalDigital xmlns:tfd="http://www.sat.gob.mx/TimbreFiscalDigital" xmlns:xsi="http://www.w3.org/2001/XMLSchema-instance"
xsi:schemaLocation="http://www.sat.gob.mx/TimbreFiscalDigital
http://www.sat.gob.mx/sitio_internet/cfd/TimbreFiscalDigital/TimbreFiscalDigitalv11.xsd" Version="1.1" UUID="141a7f35-4116-4958-aba3-3820ab6ed2f6"
FechaTimbrado="2026-02-12T09:49:42" RfcProvCertif="LSO1306189R5"
SelloCFD="e9WoYD5WdyS817PMk1uxA09XhT1fYdn0/NgQPbQ5tDFBanXewIP1I3iPIG0fN+aOdvKEKVGlcPyQ9DuRdH7Rv2gmXkFIwY0bpOe/8nYhosqLnyYJ54rtOxoA9CeZnZt+xxAKqbQ8d5
NoCertificadoSAT="00001000000719545303"
SelloSAT="mv4h/pe6hrOgnlwXOGfLSAIueDfXcf7hkBEy1RMCyH9BJKr6CRk3u+YD4mptVTUn89Lva/ZexOE21bk8kMw07D6bXKVS10yGih5pVNTqphHTZWEiZvCtCQ2Ggk9Sfa4hZIM3DgKAFg4
</cfdi:Complemento>
</cfdi:Comprobante>
```

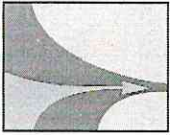

G R U P O
Flecha Amarilla

AUTOBUSES DE LA PIEDAD
R.F.C.: API6609273E0
BLVD. LA LUZ No. 2011
COL. LAS FUENTES
C.P. 37270, LEON, GUANAJUATO
MEXICO

FACTURA
SFFABP - 2067711
FECHA DE EMISION
2026-02-12 09:49:26
FECHA DE CERTIFICACIÓN
2026-02-12 09:49:41
LUGAR DE EXPEDICIÓN
37270
TIPO DE COMPROBANTE

Receptor del Comprobante Fiscal

SISTEMA PARA EL DESARROLLO INTEGRAL DE LA FAMILIA DEL MUNICIPIO DE PUERTO VALLARTA, JALISCO
RFC: SDI850412B24
AV. PASEO DE LAS PALMAS No. SN
COL. BARRIO SANTA MARIA
C.P. 48325, PUERTO VALLARTA, JALISCO
603 - Personas Morales con Fines no Lucrativos
G03 - Gastos en general

Folio Fiscal

6d9b9879-47f7-492d-8252-41e76de5ecf2

No. Serie Certificado SAT

00001000000719545303

No. de Serie del CSD

00001000000702705203

Cantidad	Unidad	Clave prod serv	Descripción	Precio	Descuento	Importe
1	E54 Viaje	78111802	SERVICIO DE TRANSPORTE DE PRIMERA PLUS TZAP-PTO.V 02/02/2026 Servicios de COMPLETO, JONATHAN A. BERNAL. VTA REALIZADA EN ZAPOPAN buses con JALISCO, carr a nogales No. , Col. San Juan de Ocotan C.P. 45019 horarios programados	\$797.41		\$797.41

Objeto Impuesto: 02 - Sí objeto de impuesto.

Base: \$797.41 Impuesto: IVA - 002 Tipo de factor: Tasa Tasa o cuota: 16% Importe: \$127.59



Forma de pago: 01 - Efectivo
Método de pago: PUE - Pago en una sola exhibición
Importe con letra: NOVECIENTOS VEINTICINCO PESOS 00/100 M.N.
Observaciones:

TOTALES	
Subtotal	\$797.41
002 IVA 16%	\$127.59
Total:	\$925.00

EFFECTOS FISCALES AL PAGO CONTRIBUYENTE DEL REGIMEN FISCAL 624 - Coordinados

RFC DEL PROVEEDOR QUE CERTIFICÓ LSO1306189R5 **Referencia:**

Cadena Original del Complemento de Certificación Digital del SAT

||1.1|6d9b9879-47f7-492d-8252-41e76de5ecf2|2026-02-12T09:49:41|LSO1306189R5|JllypdqPg0dxj0dHYXbpJLaE8T0gE7e5yza
vL9d3oals7oxDKjm1IOGEE3cGM0c8t/NoOpT3rucbHo5CICKLtxNyqeDCE5RtO1IGFHgsejHat8COeYD56LMhbpzAqRbDqjJTSPO1BUJY47C
Aqh16/YXLf9esKDDSBtdcGXT1+F1ZjpSn/PT20sbVHPegsGeZKIDkheJ2RMTnjlW5dSuV/OqFK4/Mh719lfgUUAJA2m1jc6VZAgp18p2DxJ+
CMrxXfEkjh3WdNm+HmFCDuxHnRzxKLX9W8XHOja82CZgd4Gr5u6IVyAmCN/Bjli1mqroSotBTXWC8YP4duQ60KDw==|0000100000071954530
3||



Sello digital del CFDI

JllypdqPg0dxj0dHYXbpJLaE8T0gE7e5yzaVl9d3oals7oxDKjm1IOGEE3cGM0c8t/NoOpT3rucbHo5CICKLtxNyqeDCE5RtO1IGFHgsejHat8
COeYD56LMhbpzAqRbDqjJTSPO1BUJY47CAqh16/YXLf9esKDDSBtdcGXT1+F1ZjpSn/PT20sbVHPegsGeZKIDkheJ2RMTnjlW5dSuV/OqFK
4/Mh719lfgUUAJA2m1jc6VZAgp18p2DxJ+CMrxXfEkjh3WdNm+HmFCDuxHnRzxKLX9W8XHOja82CZgd4Gr5u6IVyAmCN/Bjli1mqroSotBTXWC
8YP4duQ60KDw==

Sello Digital del SAT

g1riH1x2aUjJhWrWH1XrGvPAfEdcedLBH/eEHAzXodeQbJV6w5o3SjxPufw+MlyrpvjRJP0kEXrakdQx00/VA/TI7RALg0VkjzBykYYBcM6w
YFNQ7eT0HEg+T3APByjCs909zu2DI40pdxnOqpak9Gj1d8xLUk6dlorBoWwHaExpMmcpY3yl3u2L7NA+tx7Pj66Jzpq/JM09pkjCSz6UIDCN
BjJvfbAw2T339vOextrEmor2f0cSeiB2uPresROMTA95RqYkyg/vc9cL11m1zDqNIEY1rosa25vgAN0ob5KqRzW68ybPX4LDZbssW0Z
8jf4mdOPj3qA==

[Handwritten signature]

This XML file does not appear to have any style information associated with it. The document tree is shown below.

```
<cfdi:Comprobante xmlns:cfdi="http://www.sat.gob.mx/cfd/4" xmlns:xsi="http://www.w3.org/2001/XMLSchema-instance"
xsi:schemaLocation="http://www.sat.gob.mx/cfd/4 http://www.sat.gob.mx/sitio_internet/cfd/4/cfdv40.xsd" Version="4.0" Serie="SFFABP" Folio="2067711"
Fecha="2026-02-12T09:49:26" FormaPago="01" SubTotal="797.41" Moneda="MXN" Total="925.00" TipoDeComprobante="I" Exportacion="01" MetodoPago="PUE"
LugarExpedicion="37270" NoCertificado="00001000000702705203"
Certificado="MIIGDCCBACgAwIBAgIUMDAwMDEwMDAwMDA3MDI3MDUyMDMwDQYJKoZIhvcNAQELBQAwggE7e5yzaFVL9d3oals7oxDKjm1lOGEE3cGM0c8t/No0pT3rucbHo5C1CKLTXnyqeDCE5RtO1lGFHgseJHAtBC0eYD56LMhbpzAqRbDqjJTSPOj1B1JY47CAq
Sello="JiypdqPg0dxj0dHYXbpJLaE8T0gE7e5yzaFVL9d3oals7oxDKjm1lOGEE3cGM0c8t/No0pT3rucbHo5C1CKLTXnyqeDCE5RtO1lGFHgseJHAtBC0eYD56LMhbpzAqRbDqjJTSPOj1B1JY47CAq"
<cfdi:Emisor Rfc="API6609273E0" Nombre="AUTOBUSES DE LA PIEDAD" RegimenFiscal="624"/>
<cfdi:Receptor Rfc="SDI850412B24" Nombre="SISTEMA PARA EL DESARROLLO INTEGRAL DE LA FAMILIA DEL MUNICIPIO DE PUERTO VALLARTA, JALISCO"
DomicilioFiscalReceptor="48325" RegimenFiscalReceptor="603" UsoCFDI="G03"/>
<cfdi:Conceptos>
<cfdi:Concepto ClaveProdServ="78111802" NoIdentificacion="8759962688917" Cantidad="1" ClaveUnidad="E54" Unidad="Viaje" Descripcion="SERVICIO DE
TRANSPORTE DE PRIMERA PLUS TZAP-PTO.V 02/02/2026 COMPLETO, JONATHAN A. BERNAL. VTA REALIZADA EN ZAPOPAN JALISCO, carr a nogales No. , Col. San Juan
de Ocotan C.P. 45019" ValorUnitario="797.41" Importe="797.41" ObjetoImp="02">
<cfdi:Impuestos>
<cfdi:Traslados>
<cfdi:Traslado Base="797.41" Impuesto="002" TipoFactor="Tasa" TasaOCuota="0.160000" Importe="127.59"/>
</cfdi:Traslados>
</cfdi:Impuestos>
</cfdi:Concepto>
</cfdi:Conceptos>
<cfdi:Impuestos TotalImpuestosTrasladados="127.59">
<cfdi:Traslados>
<cfdi:Traslado Base="797.41" Impuesto="002" TipoFactor="Tasa" TasaOCuota="0.160000" Importe="127.59"/>
</cfdi:Traslados>
</cfdi:Impuestos>
<cfdi:Complemento>
<tfd:TimbreFiscalDigital xmlns:tfd="http://www.sat.gob.mx/TimbreFiscalDigital" xmlns:xsi="http://www.w3.org/2001/XMLSchema-instance"
xsi:schemaLocation="http://www.sat.gob.mx/TimbreFiscalDigital
http://www.sat.gob.mx/sitio_internet/cfd/TimbreFiscalDigital/TimbreFiscalDigitalv11.xsd" Version="1.1" UUID="6d9b9879-47f7-492d-8252-41e76de5ecf2"
FechaTimbrado="2026-02-12T09:49:41" RfcProvCertif="LS01306189R5"
SelloCFD="JiypdqPg0dxj0dHYXbpJLaE8T0gE7e5yzaFVL9d3oals7oxDKjm1lOGEE3cGM0c8t/No0pT3rucbHo5C1CKLTXnyqeDCE5RtO1lGFHgseJHAtBC0eYD56LMhbpzAqRbDqjJTSPOj1B1
NoCertificadoSAT="00001000000719545303"
SelloSAT="g1riH1x2aUjiJhWrWH1XrGVPAFEdcedLBH/eEHAzXodeQbJV6w5o35jxPPufw+MIYrpvjRJP0kEXrakdQx00/VA/TI7RALg0VkjzBykYYBcM6wYFNQ7eT0hEg+T3APByIjCs909zu2D"
</tfd:Complemento>
</cfdi:Comprobante>
```

BOLETO ABIERTO

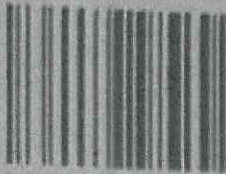

TERMINAL ZAPOPAN

PTO VALLARTA



Flecha Amarilla BOLETO ABIERTO

PRIMERA PLUS

0527518

Folio: 88917.82333.207302.29/01/2026.13631132

Origen: TERMINAL ZAPOPAN

Destino: PTO VALLARTA

Nombre: JONATHAN A. BERNAL

Subtotal: \$797.41

IVA: \$127.59

Total: \$925.00

ADULTO

Número de operación: PTO.V-13631132

Valido del 29/01/2026 al 28/07/2026
SU SALIDA DEBERA CONFIRMARSE CON 24 HRS. DE
ANTICIPACION DEBIENDO DE PRESENTAR ESTE COMPRO-
BANTE. SUJETO A DISPONIBILIDAD DE CATEGORIA.
Tiene 72h para facturar después de cerrar de mes

Carr. Fed. Tepic Km 9.5 Int. Central de Autobuses
COL. Col. Las Mojoneras
C.P. 48292, PUERTO VALLARTA, JAL
Boleto No. :22956422

Token: 8759962688917

Primera Plus



VENTA DE BOLETOS Y ATENCION AL CLIENTE
primeraplus.com.mx | 477 710 0060

PRIMERA PLUS

TALON DE OPERADOR

29/01/2026.15:04

PTO.V

TZAP

Serv. :442

Viaje:30/01/2026 02:00

Asiento:28

MENOR

Subtotal: \$389.14

IVA: \$63.86

Total: \$453.00



Boi. 22956421



Flecha Amarilla PRIMERA PLUS

0627517

Folio :P.PTO.V.88917.207301.29/01/2026.15:04

Passajero: JONATHAN A. BERNAL

Fecha : 30/01/2026 VIERNES

Servicio: 442 Hora: 02:00 MADRUGADA

Origen: PTO VALLARTA

Destino: TERMINAL ZAPOPAN

Subtotal: \$389.14

IVA: \$63.86

Total: \$453.00

Asiento: 28

MENOR

Descuento: \$452.00

CARRIL : 15.16

Se anuncia como GUADALAJARA
EL USO DEL CINTURON ES OBLIGATORIO
Tiene 72h para facturar después de cerrar de mes
Por disposición oficial uso de cubrebrazos
es obligatorio

CARR. FED. TEPIC KM 9.5 INT. CENTRAL DE AUTOBUS
COL. COL. LAS MOJONERAS
C.P. 48292, PUERTO VALLARTA, JAL

Token: 31574812888917

Boi. 22956421

Primera Plus



VENTA DE BOLETOS Y ATENCION AL CLIENTE
primeraplus.com.mx | 477 710 0060

CANJE TU BOLETO EN TALLERES O MAQUINARIAS

ptovallarta2 Serv. 442 30/01/2026 02:00hrs. 28 \$453.00

Factura: OIDNJZ-I-0000394

Fecha de Expedición: 2026-02-05T13:32:01

Lugar de Expedición: 63735 -

Tipo de Comprobante: I - Ingreso

Página 1 de 1

EMISOR

LUIS FERNANDO MENDEZ GUEVARA

RFC: MEGL770318RW2

625 - Régimen de las Actividades Empresariales con ingresos a través de plataformas tecnológicas

RECEPTOR

SISTEMA PARA EL DESARROLLO INTEGRAL DE LA FAMILIA DEL MUNICIPIO DE PUERTO VALLARTA, JALISCO

RFC: SDI850412B24

USO CFDI: G03 - Gastos en general

Domicilio Fiscal: 48325

Régimen fiscal: 603 - Personas Morales con Fines no Lucrativos

Cantidad	Unidad	Descripción	V. Unitario	Impuestos	Importe
1	E48 - No Aplica	78111808 - ALQUILER DE VEHICULOS (RENTA DE VEHICULOS, SERVICIOS PRIVADOS DE TRANSPORTE DE PASAJEROS) SERVICIO PRIVADO DE TRANSPORTE CON CHOFER FECHA VIAJE: 2025-01-30 01:20:00 VEHICULO: UBERX DISTANCIA: 5.63 KM TIEMPO: 11:16 CIUDAD DEL VIAJE: PUERTO VALLARTA	78.75	002-IVA 16.00% 12.60	78.75
1	XNA - No Aplica	78111808 - ALQUILER DE VEHICULOS (RENTA DE VEHICULOS, SERVICIOS PRIVADOS DE TRANSPORTE DE PASAJEROS) CUOTA DE SOLICITUD	13.55	002-IVA 16.00% 2.17	13.55
1	XNA - No Aplica	93161600 - IMPUESTOS DISTINTOS DEL IMPUESTO DE RENTA CONTRIBUCIÓN GUBERNAMENTAL	1.30	002-IVA 16.00% 0.21	1.30
Importe con letra				Subtotal	93.60
CIENTO OCHO PESOS CON 58/100 MXN				IVA	14.98
Metodo Pago: PUE - Pago en una sola exhibición				Descuento	0.00
Forma de pago: 28 - Tarjeta de débito Cuenta: 4355				Total	108.58

Traslados

Impuesto	Tipo Factor	Tasa o cuota	Importe
002	Tasa	16.00%	14.98



Este documento es una representación impresa de un CFDI

Efectos fiscales al pago

Moneda: MXN

TRIP UUID: 5f8cf458-56c8-49d1-884d-50b4dcb4343c

Número de Certificado: 00001000000700856966

Folio Fiscal: 454A0B3A-6183-5557-A9FE-1A5860A304F1

Serie Certificado SAT: 00001000000707310321

RFC Proveedor de Certificación: CVD110412TF6

Facturify

CFDI 4.0 emitido a través de facturify.com

This XML file does not appear to have any style information associated with it. The document tree is shown below.

```
<cfdi:Comprobante xmlns:cfdi="http://www.sat.gob.mx/cfd/4" xmlns:xsi="http://www.w3.org/2001/XMLSchema-instance"
xsi:schemaLocation="http://www.sat.gob.mx/cfd/4 http://www.sat.gob.mx/cfd/4 http://www.sat.gob.mx/sitio_internet/cfd/4/cfdv40.xsd" Version="4.0" Serie="OIDNJZ-I" Folio="394"
Fecha="2026-02-05T13:32:01" FormaPago="28" CondicionesDePago="Pago en una sola exhibición" SubTotal="93.60" Moneda="MXN" Total="108.58"
TipoDeComprobante="I" MetodoPago="PUE" LugarExpedicion="63735" Exportacion="01"
Certificado="MIIGFDCCA/ygAwIBAgIUMDAwMDEwMDA3MDA4NTY5NjYwDQYJKoZIhvcNAQELBQAwggGVTUwMwYwYDQwDCCxByBERUwU0VSVk1DSU8gREUGQRNSU5JU1RSQUNJT04gVFJJQ1VU
NoCertificado="00001000000700856966"
Sello="eFgKRLaXcDayUueo50zZpbb7niwzqjs31QuaCpAs1Xu3F1Zd4Q3o2egLEMWPFfTsyvMAjUuaXtYXosCaeL3zB7FXeBV6/nLWbhv0qk9gUvIgnON60JW/M1I1c1zXGMyzX/wVdZR4YiK3E8qv4+
<cfdi:Emisor Rfc="MEGL770318RW2" Nombre="LUIS FERNANDO MENDEZ GUEVARA" RegimenFiscal="625"/>
<cfdi:Receptor Rfc="SDI850412B24" Nombre="SISTEMA PARA EL DESARROLLO INTEGRAL DE LA FAMILIA DEL MUNICIPIO DE PUERTO VALLARTA, JALISCO"
DomicilioFiscalReceptor="48325" RegimenFiscalReceptor="603" UsoCFDI="G03"/>
<cfdi:Conceptos>
<cfdi:Concepto ClaveProdServ="78111808" Cantidad="1" ClaveUnidad="E48" Unidad="No Aplica" Descripcion="SERVICIO PRIVADO DE TRANSPORTE CON
CHOFER/NFECHA VIAJE: 2025-01-30 01:20:00\NVEHICULO: UBERO\NDISTANCIA: 5.63 KM\NTIEMPO: 11:16\NCIUDAD DEL VIAJE: PUERTO VALLARTA"
ValorUnitario="78.75" Importe="78.75" ObjetoImp="02">
<cfdi:Impuestos>
<cfdi:Traslados>
<cfdi:Traslado Base="78.75" Impuesto="002" TipoFactor="Tasa" TasaOCuota="0.160000" Importe="12.60"/>
</cfdi:Traslados>
</cfdi:Impuestos>
</cfdi:Concepto>
<cfdi:Concepto ClaveProdServ="78111808" Cantidad="1" ClaveUnidad="XNA" Unidad="No Aplica" Descripcion="CUOTA DE SOLICITUD" ValorUnitario="13.55"
Importe="13.55" ObjetoImp="02">
<cfdi:Impuestos>
<cfdi:Traslados>
<cfdi:Traslado Base="13.55" Impuesto="002" TipoFactor="Tasa" TasaOCuota="0.160000" Importe="2.17"/>
</cfdi:Traslados>
</cfdi:Impuestos>
</cfdi:Concepto>
<cfdi:Concepto ClaveProdServ="93161600" Cantidad="1" ClaveUnidad="XNA" Unidad="No Aplica" Descripcion="CONTRIBUCIÓN GUBERNAMENTAL"
ValorUnitario="1.30" Importe="1.30" ObjetoImp="02">
<cfdi:Impuestos>
<cfdi:Traslados>
<cfdi:Traslado Base="1.30" Impuesto="002" TipoFactor="Tasa" TasaOCuota="0.160000" Importe="0.21"/>
</cfdi:Traslados>
</cfdi:Impuestos>
</cfdi:Concepto>
</cfdi:Conceptos>
<cfdi:Impuestos TotalImpuestosTrasladados="14.98">
<cfdi:Traslados>
<cfdi:Traslado Base="93.60" Impuesto="002" TipoFactor="Tasa" TasaOCuota="0.160000" Importe="14.98"/>
</cfdi:Traslados>
</cfdi:Impuestos>
<cfdi:Complemento>
<tfd:TimbreFiscalDigital xmlns:tfd="http://www.sat.gob.mx/TimbreFiscalDigital" xsi:schemaLocation="http://www.sat.gob.mx/TimbreFiscalDigital
http://www.sat.gob.mx/sitio_internet/cfd/TimbreFiscalDigital/TimbreFiscalDigitalv11.xsd" Version="1.1"
SelloCFD="eFgKRLaXcDayUueo50zZpbb7niwzqjs31QuaCpAs1Xu3F1Zd4Q3o2egLEMWPFfTsyvMAjUuaXtYXosCaeL3zB7FXeBV6/nLWbhv0qk9gUvIgnON60JW/M1I1c1zXGMyzX/wVdZR4YiK
NoCertificadoSAT="00001000000707310321" RfcProvCertif="CVD110412TF6" UUID="454A0B3A-6183-5557-A9FE-1A5860A304F1" FechaTimbrado="2026-02-05T13:32:06"
SelloSAT="aFY3fcIosX00HdzBhy985+5ccDSy3aweoCVtJsn89NmuAF3tWLGVLYLX3k/Bn7h0DUY/SanMBeQpEpJ0STswNI+y7A8IOixykfiGxh1ejZP0gN1vZEmsungzMRj7I2Y7tSowkg8jQHce
</tfd:Complemento>
</cfdi:Comprobante>
```

Tu viaje del viernes por la mañana con Uber

Desde Recibos de Uber <noreply@uber.com>
Fecha Vie 30/01/2026 01:57 AM
Para jona_alex14@hotmail.com <jona_alex14@hotmail.com>

Uber

30/01/2026
1:20 a.m.

Gracias por usar Uber, Jonathan Alexis



Esperamos que hayas disfrutado tu viaje de esta mañana.

Total

MXN 108.58

Tarifa del viaje	MXN 92.56
Contribución gubernamental: 1.5%	MXN 1.51
Cuota de solicitud ⓘ	MXN 15.72
Descuentos y ajustes	-MXN 1.21

*IVA incluido

Factura: TKPVZR-I-0000070

Fecha de Expedición: 2026-02-05T13:32:01

Lugar de Expedición: 44700 - , DRIVER

Tipo de Comprobante: I - Ingreso

Página 1 de 1

EMISOR

FERNANDO LOAIZA GARCIA

RFC: LOGF920101KK5

625 - Régimen de las Actividades Empresariales con ingresos a través de plataformas tecnológicas

RECEPTOR

SISTEMA PARA EL DESARROLLO INTEGRAL DE LA FAMILIA DEL MUNICIPIO DE PUERTO VALLARTA, JALISCO

RFC: SDI850412B24

USO CFDI: G03 - Gastos en general

Domicilio Fiscal: 48325

Régimen fiscal: 603 - Personas Morales con Fines no Lucrativos

Cantidad	Unidad	Descripción	V. Unitario	Impuestos	Importe
1	E48 - No Aplica	78111808 - ALQUILER DE VEHICULOS (RENTA DE VEHICULOS, SERVICIOS PRIVADOS DE TRANSPORTE DE PASAJEROS) SERVICIO PRIVADO DE TRANSPORTE CON CHOFER FECHA VIAJE: 2025-01-30 05:58:00 VEHICULO: UBERX DISTANCIA: 13.64 KM TIEMPO: 15:58 CIUDAD DEL VIAJE: GUADALAJARA	84.58	002-IVA 16.00% 13.54	84.58
1	XNA - No Aplica	78111808 - ALQUILER DE VEHICULOS (RENTA DE VEHICULOS, SERVICIOS PRIVADOS DE TRANSPORTE DE PASAJEROS) CUOTA DE SOLICITUD	21.88	002-IVA 16.00% 3.50	21.88
1	XNA - No Aplica	93161600 - IMPUESTOS DISTINTOS DEL IMPUESTO DE RENTA CONTRIBUCIÓN GUBERNAMENTAL	2.15	002-IVA 16.00% 0.34	2.15
Importe con letra				Subtotal	108.61
CIENTO VEINTICINCO PESOS CON 99/100 MXN				IVA	17.38
Metodo Pago: PUE - Pago en una sola exhibición				Descuento	0.00
Forma de pago: 28 - Tarjeta de débito Cuenta: 4355				Total	125.99

Traslados

Impuesto	Tipo Factor	Tasa o cuota	Importe
002	Tasa	16.00%	17.38



Este documento es una representación impresa de un CFDI

Efectos fiscales al pago

Moneda: MXN

TRIP UUID: 954c8c9d-2307-4456-98e9-2ae39db329aa

Número de Certificado: 00001000000720036855

Folio Fiscal: 9DF708F3-5920-5C9B-BA9B-8E8FB2FCFEFF

Serie Certificado SAT: 00001000000707310321

RFC Proveedor de Certificación: CVD110412TF6

Facturify

CFDI 4.0 emitido a través de facturify.com

This XML file does not appear to have any style information associated with it. The document tree is shown below.

```
<cfdi:Comprobante xmlns:cfdi="http://www.sat.gob.mx/cfd/4" xmlns:xsi="http://www.w3.org/2001/XMLSchema-instance"
xsi:schemaLocation="http://www.sat.gob.mx/cfd/4 http://www.sat.gob.mx/sitio_internet/cfd/4/cfdv40.xsd" Version="4.0" Serie="TKPVZR-I" Folio="70"
Fecha="2026-02-05T13:32:01" FormaPago="28" CondicionesDePago="Pago en una sola exhibición" SubTotal="108.61" Moneda="MXN" Total="125.99"
TipoDeComprobante="I" MetodoPago="PUE" LugarExpedicion="44700" Exportacion="01"
Certificado="MIIF/DCCA+SgAwIBAgIUMDAwMDEwMDAwMDA3MjAwMzY4NTUwDQYJKoZIhvcNAQELBQAwggGVMTUwMwYDVQQDCx8yBERUwUgU0VSvk1DSU8gREUGQURNSU5JU1RSQUNJT04gVFJQ1VU
NoCertificado="00001000000720036855"
Sello="PEm/7F7oy3xSN/V/d3Ww1jsPckqjfoQ1VZ6LQlMh9iXN41BbxQ5jHZGsThfKE+KIp+GAatYnr9bL9po2rG0m/mkFpwhPf8WjFRKU+Q8jYb5XyJANYHajHfPGrBwpZ7Gs2cPpL2rzan+OdmJPf+
<cfdi:Emisor Rfc="LOGF920101KK5" Nombre="FERNANDO LOAIZA GARCIA" RegimenFiscal="625"/>
<cfdi:Receptor Rfc="SDI850412B24" Nombre="SISTEMA PARA EL DESARROLLO INTEGRAL DE LA FAMILIA DEL MUNICIPIO DE PUERTO VALLARTA, JALISCO"
DomicilioFiscalReceptor="48325" RegimenFiscalReceptor="603" UsoCFDI="G03"/>
<cfdi:Conceptos>
<cfdi:Concepto ClaveProdServ="78111808" Cantidad="1" ClaveUnidad="E48" Unidad="No Aplica" Descripcion="SERVICIO PRIVADO DE TRANSPORTE CON
CHOFER\NFECHA VIAJE: 2025-01-30 05:58:00\NVEHICULO: UBERX\NDISTANCIA: 13.64 KM\NTIEMPO: 15:58\NCIUDAD DEL VIAJE: GUADALAJARA" ValorUnitario="84.58"
Importe="84.58" ObjetoImp="02">
<cfdi:Impuestos>
<cfdi:Traslados>
<cfdi:Traslado Base="84.58" Impuesto="002" TipoFactor="Tasa" TasaOCuota="0.160000" Importe="13.54"/>
</cfdi:Traslados>
</cfdi:Impuestos>
</cfdi:Concepto>
<cfdi:Concepto ClaveProdServ="78111808" Cantidad="1" ClaveUnidad="XNA" Unidad="No Aplica" Descripcion="CUOTA DE SOLICITUD" ValorUnitario="21.88"
Importe="21.88" ObjetoImp="02">
<cfdi:Impuestos>
<cfdi:Traslados>
<cfdi:Traslado Base="21.88" Impuesto="002" TipoFactor="Tasa" TasaOCuota="0.160000" Importe="3.50"/>
</cfdi:Traslados>
</cfdi:Impuestos>
</cfdi:Concepto>
<cfdi:Concepto ClaveProdServ="93161600" Cantidad="1" ClaveUnidad="XNA" Unidad="No Aplica" Descripcion="CONTRIBUCIÓN GUBERNAMENTAL"
ValorUnitario="2.15" Importe="2.15" ObjetoImp="02">
<cfdi:Impuestos>
<cfdi:Traslados>
<cfdi:Traslado Base="2.15" Impuesto="002" TipoFactor="Tasa" TasaOCuota="0.160000" Importe="0.34"/>
</cfdi:Traslados>
</cfdi:Impuestos>
</cfdi:Concepto>
</cfdi:Conceptos>
<cfdi:Impuestos TotalImpuestosTrasladados="17.38">
<cfdi:Traslados>
<cfdi:Traslado Base="108.61" Impuesto="002" TipoFactor="Tasa" TasaOCuota="0.160000" Importe="17.38"/>
</cfdi:Traslados>
</cfdi:Impuestos>
<cfdi:Complemento>
<tfd:TimbreFiscalDigital xmlns:tfd="http://www.sat.gob.mx/TimbreFiscalDigital" xsi:schemaLocation="http://www.sat.gob.mx/TimbreFiscalDigital
http://www.sat.gob.mx/sitio_internet/cfd/TimbreFiscalDigital/TimbreFiscalDigitalv11.xsd" Version="1.1"
SelloCFD="PEm/7F7oy3xSN/V/d3Ww1jsPckqjfoQ1VZ6LQlMh9iXN41BbxQ5jHZGsThfKE+KIp+GAatYnr9bL9po2rG0m/mkFpwhPf8WjFRKU+Q8jYb5XyJANYHajHfPGrBwpZ7Gs2cPpL2rzan+
NoCertificadoSAT="00001000000707310321" RfcProvCertif="CVD110412TF6" UUID="9DF708F3-5920-5C9B-BA9B-8E8FB2FCFEFF" FechaTimbrado="2026-02-05T13:32:06"
SelloSAT="PheD4xk6tlmv22GPG31XB191Dbexpd0o7anwCyTHh9p+GZffjVzqZgFAdjlgFfr6IVKXSTieBa0XuHwXjY0CWHBGqNokD08k2JECihUKBTKbdkrt4fQrV1tfgGTvDcwiN3S4Gr6U9N"
</tfd:TimbreFiscalDigital>
</cfdi:Complemento>
</cfdi:Comprobante>
```

PCL XL error
Error:
Operator:
Position:

IllegalStreamHeader
0x0
0

Factura: JUDFRO-I-0000277

Fecha de Expedición: 2026-02-05T13:32:01
Lugar de Expedición: 45601 -
Tipo de Comprobante: I - Ingreso
Página 1 de 1

EMISOR

SERGIO GALLARDO LOPEZ
RFC: GALS680805MH9
625 - Régimen de las Actividades Empresariales con ingresos a través de plataformas tecnológicas

RECEPTOR

SISTEMA PARA EL DESARROLLO INTEGRAL DE LA FAMILIA DEL MUNICIPIO DE PUERTO VALLARTA, JALISCO
RFC: SDI850412B24
USO CFDI: G03 - Gastos en general
Domicilio Fiscal: 48325
Régimen fiscal: 603 - Personas Morales con Fines no Lucrativos

Cantidad	Unidad	Descripción	V. Unitario	Impuestos	Importe
1	E48 - No Aplica	78111808 - ALQUILER DE VEHICULOS (RENTA DE VEHICULOS, SERVICIOS PRIVADOS DE TRANSPORTE DE PASAJEROS) SERVICIO PRIVADO DE TRANSPORTE CON CHOFER FECHA VIAJE: 2025-01-30 13:00:00 VEHICULO: UBERX DISTANCIA: 4.53 KM TIEMPO: 28:53 CIUDAD DEL VIAJE: GUADALAJARA	62.94	002-IVA 16.00% 10.07	62.94
1	XNA - No Aplica	78111808 - ALQUILER DE VEHICULOS (RENTA DE VEHICULOS, SERVICIOS PRIVADOS DE TRANSPORTE DE PASAJEROS) CUOTA DE SOLICITUD	9.00	002-IVA 16.00% 1.44	9.00
1	XNA - No Aplica	93161600 - IMPUESTOS DISTINTOS DEL IMPUESTO DE RENTA CONTRIBUCIÓN GUBERNAMENTAL	1.31	002-IVA 16.00% 0.21	1.31
Importe con letra				Subtotal	73.25
OCHENTA Y CUATRO PESOS CON 97/100 MXN				IVA	11.72
Metodo Pago: PUE - Pago en una sola exhibición				Descuento	0.00
Forma de pago: 28 - Tarjeta de débito Cuenta: 4355				Total	84.97

Trasladados

Impuesto	Tipo Factor	Tasa o cuota	Importe
002	Tasa	16.00%	11.72



Este documento es una representación impresa de un CFDI
Efectos fiscales al pago
Moneda: MXN
TRIP UUID: 04e6a15d-a561-47bb-92c0-fcf31ed70fa5

Número de Certificado: 00001000000711360566
Folio Fiscal: D8FADE8D-10E2-5BE5-BD9A-D5641BD4EF09
Serie Certificado SAT: 00001000000707310321
RFC Proveedor de Certificación: CVD110412TF6

Facturify

CFDI 4.0 emitido a través de
facturify.com

This XML file does not appear to have any style information associated with it. The document tree is shown below.

```
<cfdi:Comprobante xmlns:cfdi="http://www.sat.gob.mx/cfd/4" xmlns:xsi="http://www.w3.org/2001/XMLSchema-instance"
xsi:schemaLocation="http://www.sat.gob.mx/cfd/4 http://www.sat.gob.mx/sitio_internet/cfd/4/cfdv40.xsd" Version="4.0" Serie="JUDFRO-I" Folio="277"
Fecha="2026-02-05T13:32:01" FormaPago="28" CondicionesDePago="Pago en una sola exhibición" SubTotal="73.25" Moneda="MXN" Total="84.97"
TipoDeComprobante="I" MetodoPago="PUE" LugarExpedicion="45601" Exportacion="01"
Certificado="MIIF6TCCA9GgAwIBAgIUMDAwMDEwMDA3MTEzNjA1NjYwDQYJKoZIhvcNAQELBQAwggGVMUwMwYDQDDCxBQyBERUwUgU0VSvk1DSU8gREUgQRNSUSJU1RSQUNJT04gVFJJQ1VU
NoCertificado="00001000000711360566"
Sello="EZ0dxKf37Quaq/4xcMzgQpXdzZkoxaHz9iVXkbYSpCCV/prTmRmiRwOvjdAQuqq6myKTxUdbWppXmeGAHJs8wFvXb1j1RIdAd0EX7JGp9XGb/DmGsHX1Eq3/JQ708EQxw68wd17WbNLSXx/qE
<cfdi:Receptor Rfc="SDI850412B24" Nombre="SISTEMA PARA EL DESARROLLO INTEGRAL DE LA FAMILIA DEL MUNICIPIO DE PUERTO VALLARTA, JALISCO"
DomicilioFiscalReceptor="48325" RegimenFiscalReceptor="603" UsoCFDI="G03"/>
<cfdi:Conceptos>
<cfdi:Concepto ClaveProdServ="78111808" Cantidad="1" ClaveUnidad="E48" Unidad="No Aplica" Descripcion="SERVICIO PRIVADO DE TRANSPORTE CON
CHOFER\NFECHA VIAJE: 2025-01-30 13:00:00\NVEHICULO: UBERX\NDISTANCIA: 4.53 KM\NTIEMPO: 28:53\NCIUDAD DEL VIAJE: GUADALAJARA" ValorUnitario="62.94"
Importe="62.94" ObjetoImp="02">
<cfdi:Impuestos>
<cfdi:Traslados>
<cfdi:Traslado Base="62.94" Impuesto="002" TipoFactor="Tasa" TasaOCuota="0.160000" Importe="10.07"/>
</cfdi:Traslados>
</cfdi:Impuestos>
</cfdi:Concepto>
<cfdi:Concepto ClaveProdServ="78111808" Cantidad="1" ClaveUnidad="XNA" Unidad="No Aplica" Descripcion="CUOTA DE SOLICITUD" ValorUnitario="9.00"
Importe="9.00" ObjetoImp="02">
<cfdi:Impuestos>
<cfdi:Traslados>
<cfdi:Traslado Base="9.00" Impuesto="002" TipoFactor="Tasa" TasaOCuota="0.160000" Importe="1.44"/>
</cfdi:Traslados>
</cfdi:Impuestos>
</cfdi:Concepto>
<cfdi:Concepto ClaveProdServ="93161600" Cantidad="1" ClaveUnidad="XNA" Unidad="No Aplica" Descripcion="CONTRIBUCIÓN GUBERNAMENTAL"
ValorUnitario="1.31" Importe="1.31" ObjetoImp="02">
<cfdi:Impuestos>
<cfdi:Traslados>
<cfdi:Traslado Base="1.31" Impuesto="002" TipoFactor="Tasa" TasaOCuota="0.160000" Importe="0.21"/>
</cfdi:Traslados>
</cfdi:Impuestos>
</cfdi:Concepto>
</cfdi:Conceptos>
<cfdi:Impuestos TotalImpuestosTrasladados="11.72">
<cfdi:Traslados>
<cfdi:Traslado Base="73.25" Impuesto="002" TipoFactor="Tasa" TasaOCuota="0.160000" Importe="11.72"/>
</cfdi:Traslados>
</cfdi:Impuestos>
<cfdi:Complemento>
<cfdi:TimbreFiscalDigital xmlns:tfd="http://www.sat.gob.mx/TimbreFiscalDigital" xsi:schemaLocation="http://www.sat.gob.mx/TimbreFiscalDigital
http://www.sat.gob.mx/sitio_internet/cfd/TimbreFiscalDigital/TimbreFiscalDigitalv11.xsd" Version="1.1"
SelloCFD="EZ0dxKf37Quaq/4xcMzgQpXdzZkoxaHz9iVXkbYSpCCV/prTmRmiRwOvjdAQuqq6myKTxUdbWppXmeGAHJs8wFvXb1j1RIdAd0EX7JGp9XGb/DmGsHX1Eq3/JQ708EQxw68wd17WbN
NoCertificadoSAT="000010000007310321" RfcProvCertif="CVD110412TF6" UUID="D8FADE8D-10E2-5BE5-BD9A-D5641BD4EF09" FechaTimbrado="2026-02-05T13:32:06"
SelloSAT="J0rRd/rvuSgvMGvQsAn9SjkkPZD01QoRnixNm1YufR008IBWGGwXS9mD1QEYcbIscKFla5nMgppmAnuOAGUHkigQnVlkBpu/4wc06IyB3a3u6nRxxDZ15wM0NXjo5WgHK2PE7dzKt6"
</cfdi:Complemento>
</cfdi:Comprobante>
```

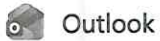

Pagos

Tu viaje Uber del viernes por la tarde

Desde Recibos de Uber <noreply@uber.com>
 Fecha Vie 30/01/2026 01:42 PM
 Para jona_alex14@hotmail.com <jona_alex14@hotmail.com>

Uber

30/01/2026
1:00 p.m.

Gracias por usar Uber, Jonathan Alexis



Esperamos que hayas disfrutado tu viaje de esta tarde.

MXN 84.97

Total

MXN 84.97

MXN 88.01

Tarifa del viaje	MXN 88.01
Contribución gubernamental: 1.5%	MXN 1.52
Cuota de solicitud ⓘ	MXN 10.44
Promoción	-MXN 15.00

*IVA incluido



CONSEJO DE LA JUDICATURA
PODER JUDICIAL DEL ESTADO DE JALISCO

**JUZGADO FAMILIAR ESPECIALIZADO EN
NIÑAS, NIÑOS Y ADOLESCENTES BAJO
LA CUSTODIA DEL ESTADO.**
Ciudad Niñez

Derecho a la vida, a la supervivencia y al desarrollo.

Todas las niñas, niños y adolescentes, deben tener el privilegio de disfrutar de una vida plena.

Ante la violencia, maltrato y abuso de cualquier tipo, se crea este Juzgado Especializado para proteger y garantizar el pleno goce y respeto de los derechos humanos de Niñas, Niños y Adolescentes bajo la Custodia del Estado.

Para prevenir las condiciones de desigualdad, trabajamos unidos para defender y velar por el bienestar de las niñas, niños y adolescentes.

Abril 2022

Consejo de la Judicatura del Estado de Jalisco
Presidente Doctor Daniel Espinosa Licón.

**Comision para la Impartición de Justicia a la
Mujer, Niñas, Niños y Adolescentes.**
Presidenta Maestra Tatiana Esther Anaya
Zúñiga.

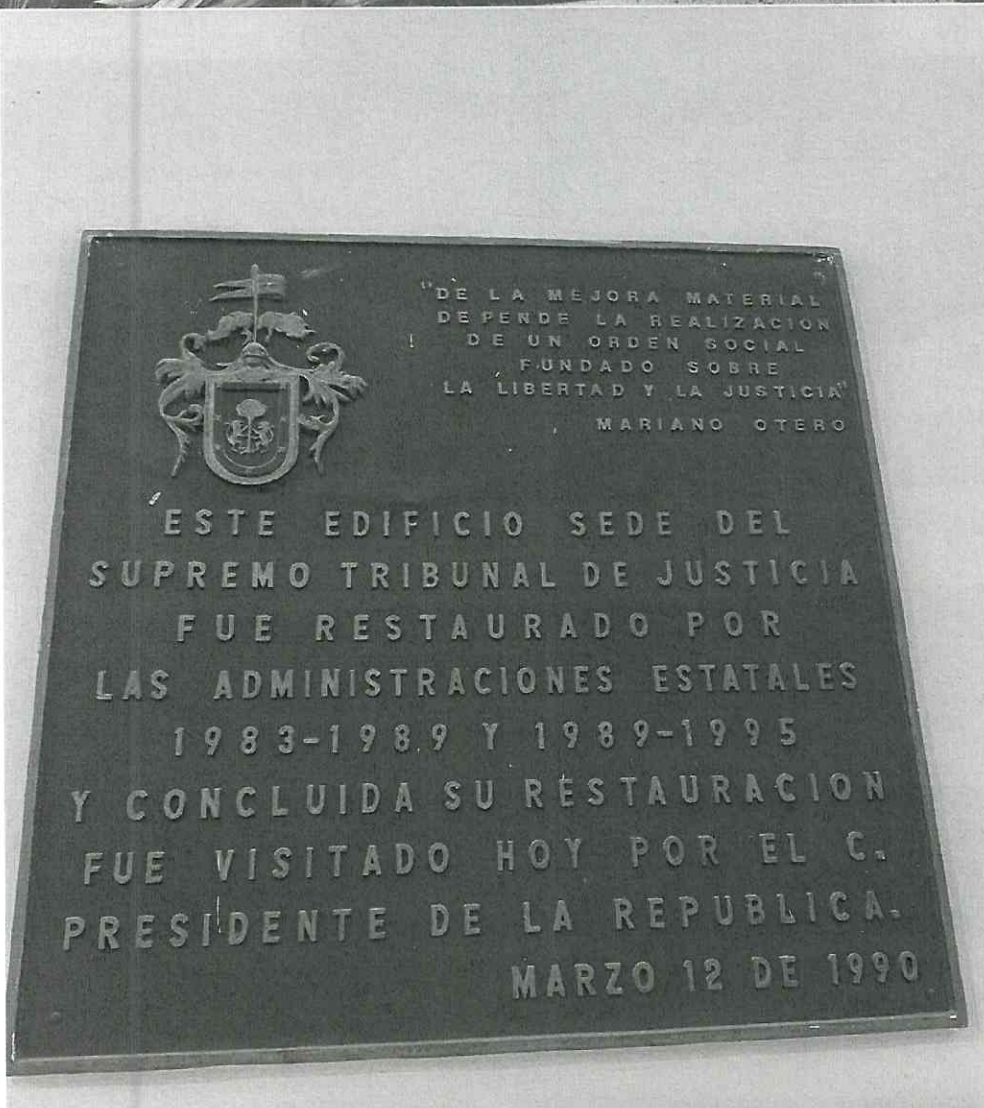
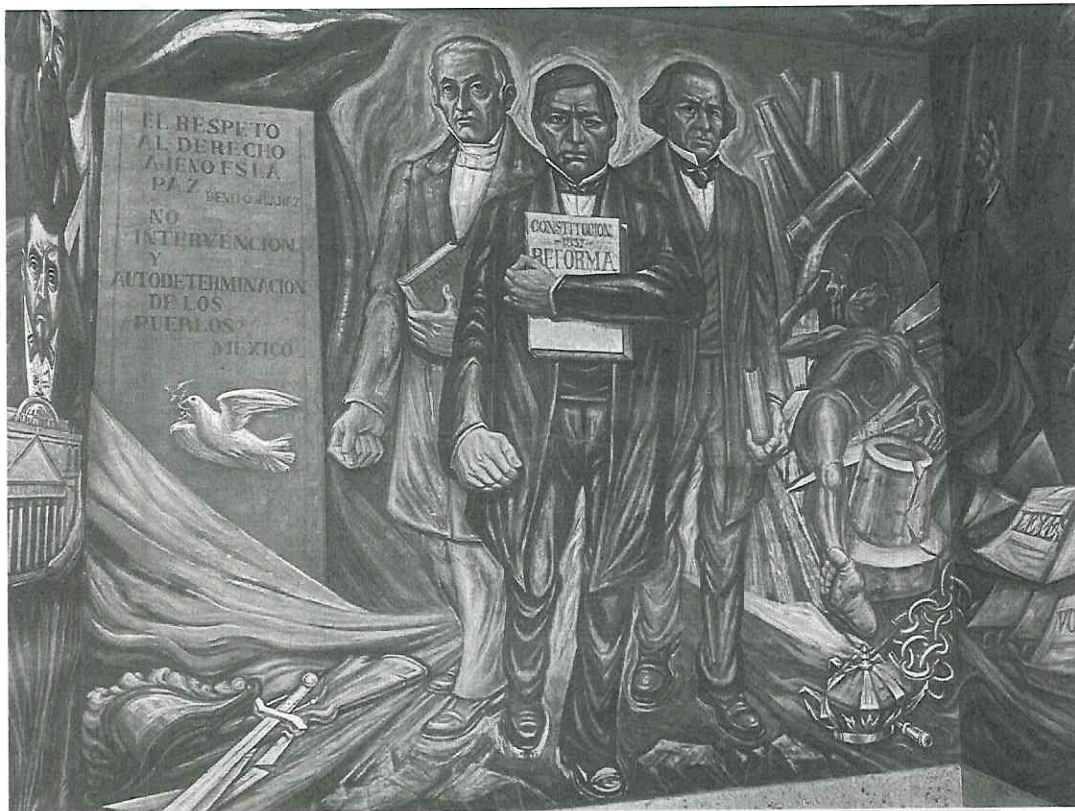



Boletin Judicial