

DATOS GENERALES

DEPENDENCIA:	SISTEMA PARA EL DESARROLLO INTEGRAL DE LA FAMILIA DEL MUNICIPIO DE PUERTO VALLARTA, JAL.
SUBDIRECCIÓN:	DIRECCION
AREA FUNCIONAL:	DELEGACION INSTITUCIONAL DE LA PROCURADURA DE LA PROTECCION DE NIÑOS, NIÑAS Y ADOLESCENTES
NOMBRE Y PUESTO DEL COMISIONADO:	ANGELICA PATRICIA AGUILAR GUTIERREZ - PROFESIONISTA ESPECIALIZADO TRABAJADORA SOCIAL

BREVE DESCRIPCIÓN DE LA COMISIÓN EFECTUADA:

TRASLADO DE ARTICULOS PERSONALES, DE HIGIENE Y VARIOS PARA ENTREGA A MENORES REUBICADOS EN CENTROS DE ASISTENCIA SOCIAL.

PUERTO VALLARTA, JALISCO; A 06 FEBRERO 2025.

RECIBÍ DE:	SISTEMA PARA EL DESARROLLO INTEGRAL DE LA FAMILIA DEL MUNICIPIO DE PUERTO VALLARTA, JAL.
LA CANTIDAD DE DE:	\$ 1,613.00
CANTIDAD CON LETR:	UN MIL SEISCIENTOS TRECE 00/100 PESOS MEXICANOS
POR CONCEPTO DE PASAJES, VIÁTICOS Y DEMAS GASTOS DEVENGADOS	
EN LA CIUDAD DE:	GUADALAJARA, JALISCO.

GASTOS DE PASAJES, VIÁTICOS Y DEMÁS

FECHA (S)	LUNES	MARTES	MIÉRCOLES	06/02/2025 JUEVES	07/02/2025 VIERNES	SÁBADO	DOMINGO	TOTAL
DESAYUNO				\$ 109.00	\$ 109.00			\$ 218.00
CÓMIDA				\$ 196.00	\$ 196.00			\$ 392.00
CENA				\$ 109.00	\$ 109.00			\$ 218.00
HOSPEDAJE				\$ 785.00				\$ 785.00
PASAJE								\$ -
TRANSP. INT								\$ -
SERV. TELEF								\$ -
LAVANDERIA								\$ -
SUMAS	\$ -	\$ -	\$ -	\$ 1,199.00	\$ 414.00	\$ -	\$ -	\$ 1,613.00

GASTOS DE TRANSPORTACIÓN

VEHÍCULO	MARCA	TIPO	MODELO	NO. DE PLACAS	CILINDROS

POBLACIONES DE LA COMISIÓN

POBLACIÓN	DISTANCIA KMS	CANTIDAD LITROS	PRECIO UNITARIO	IMPORTE	PEAJES
TOTAL				\$ -	\$ -

  
LIC. ANGELICA PATRICIA AGUILAR  
GUTIERREZ  
COMISIONADO

  
LIC. CYNTHIA ISABEL VALENZUELA LOPEZ  
DIRECTORA GENERAL  
AUTORIZÓ

  
T.A. CLAUDIA MARICELA PEÑA GOMEZ  
PRESIDENTA  
AUTORIZÓ

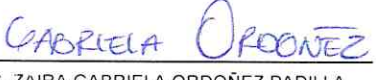
  
LIC. ZAIRA GABRIELA ORDOÑEZ PADILLA  
JEFE INMEDIATO  
COMISIONÓ

  
LIC. LORENA SOLORIO MEZA  
SUBDIRECCION ADMINISTRATIVA  
REVISÓ

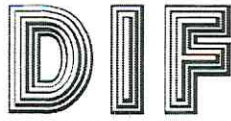

PUERTO VALLARTA

**ANEXO 2. OFICIO DE COMISIÓN AL INTERIOR DEL ESTADO O INTERIOR DE LA REPUBLICA**

Puerto Vallarta, Jalisco; 05 de febrero del 2025

No. de oficio: 012/2025

**C. ANGELICA PATRICIA AGUILAR GUTIERREZ**

Presente

Se le comisiona para llevar trasladarse a la ciudad de Guadalajara, jalisco y municipios cercanos, con la finalidad de hacer entrega de recursos básicos correspondientes a los pupilos que se encuentran bajo resguardo en los siguientes centros de asistencia social;

- **Fortaleza de vida A.C. (varonil)**  
Calle Haiti 2133 Colonia del Sur, Guadalajara, Jalisco
- **Fortaleza de Vida A.C. (varonil)**  
Aquiles Serdán 10\_A, Toluquilla, Tlaquepaque, Jalisco
- **Fortaleza de Vida A.C. (femenil)**  
Cuba 64, Colonia del Sur, Guadalajara, Jalisco
- **Lunas y Mareas A.C. (varonil)**  
Miguel Arana 400 B, Jocotepec, Jalisco
- **Lunas y Marea A.C. (femenil)**  
Galeanas 40, Buena Vista, Ixtlahuacan de los membrillos
- **Visión del Mañana A.C.**  
Coto las Maravillas int 10. Municipio de Acatlán de Juárez.



1409217



*Janelly H*

El traslado se realizará en transporte oficial, unidad 33, color blanca, modelo 2014, placa JU-60-619, saliendo el día jueves 06 de febrero del año en curso a las 06:00 horas, y regresando a esta ciudad de Puerto Vallarta, Jalisco, el día viernes 07 de febrero del presente año a las 17:00 horas aproximadamente.

Sin otro particular, reciba un cordial saludo y en espera de que se cumpla satisfactoriamente la comisión, quedo de usted.

**ATENTAMENTE**

*GABRIELA ORDOÑEZ*

**LIC. ZAIRA GABRIELA ORDOÑEZ PADILLA**

DELEGADA INSTITUCIONAL

DE LA PROCURADURÍA DE PROTECCIÓN DE NIÑAS, NIÑOS Y ADOLESCENTES  
DEL SISTEMA PARA EL DESARROLLO INTEGRAL DE LA FAMILIA (DIF)  
DEL MUNICIPIO DE PUERTO VALLARTA, JALISCO



**LIC. CYNTHIA ISABEL VALENZUELA LÓPEZ**

DIRECTORA GENERAL

DEL SISTEMA PARA EL DESARROLLO INTEGRAL DE LA FAMILIA (DIF)  
DEL MUNICIPIO DE PUERTO VALLARTA, JALISCO



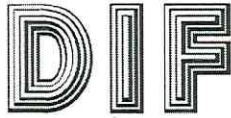

PUERTO VALLARTA

ANEXO 4. INFORME PERSONAL DE RESULTADOS

NOMBRE DEL COMISIONADO:	ANGELICA PATRICIA AGUILAR GUTIERREZ						
CARGO:	TRABAJADORA SOCIAL						
MOTIVO DEL VIAJE:	TRASLADO Y ENTREGA DEL NIÑO M.C. PARA SU INGRESO PROVISIONAL EN EL ALBERGUE FORTALEZA DE VIDA A.C. Y HACER ENTREGA DE RECURSOS E INSUMOS PERSONALES PARA NUESTROS PUPILOS FORÁNEOS QUE SE ENCUENTRAN EN RESGUARDO EN LAS DIFERENTES CASAS HOGARES UBICADAS EN LA CIUDAD DE GUADALAJARA, JALISCO Y MUNICIPIOS CERCANOS.						
FECHA (S):	JUEVES 6 Y VIERNES 7 DE FEBRERO DEL 2025						
AGENDA DIARIA:	<b>LUNES</b>	<b>MARTES</b>	<b>MIÉRCOLES</b>	<b>JUEVES</b>	<b>VIERNES</b>	<b>SÁBADO</b>	<b>DOMINGO</b>
				6:30 hrs. Punto de Salida al Albergue Máximo Cornejo para recoger al pupilo 07:00 hrs. Salida a la Cd. De Gdl. 10:45 Desayuno 11:30 horas, llegada a Fortaleza de Vida, Aquiles Serdán 10 A, Toluquilla, Tlaquepaque, Jalisco para ingresar al pupilo 12:30 horas, llegada al albergue Fortaleza de Vida Femenil. Cuba 64, del Sur 14:00 horas, llegada a fortaleza de Vida, Haití 2133, Del Sur 15:00 comida 18:00 horas, llegada al albergue Lunas y Mareas, Miguel Arana 400 B, Jocotepec, Jal 20:00 horas, horas, Llegada al hotel en Jocotepec, Jalisco 21:00 Horas Cena.	08:30 hrs. Salida de Hotel para entrega de los artículos en Visión del Mañana en Acatlán de Juárez. 09:15 Desayuno 10:30 Llegada al C.A.S. Visión del Mañana en Acatlán de Juárez, Jalisco. 11:15 Salida a Pto.Vallarta 15:30 Llegando a PVR		
DESTINO:	GUADALAJARA, JALISCO						
OBJETIVO:	TRASLADO DE UN PUPILOS PARA INGRESO TEMPORAR ASI COMO ENTREGA DE INSUMOS Y ARTICULOS BASICOS A PUPILOS FORANEOS EN DIFERENTES CASAS HOGARES EN LA CIUDAD DE GUADALAJARA, TOLUQUILLA, TLAQUEPAQUE, JOCOTEPEC Y ACATLAN DE JUAREZ, JALISCO						
CONTRIBUCIÓN A LOS PROGRAMAS PRESUPUESTARIOS:	SEGUIMIENTO OPORTUNO A LOS PUPILOS FORANEOS						
INFORME DE RESULTADOS:	EN GENERAL, LOS PUPILOS ESTAN SIENDO BIEN ATENDIDOS, HAY MEJORAS EN SU ESTADO MENTAL						
SEGUIMIENTO ESPERADO:	SE REQUIERE SEGUIR VISITANDOP A LOS PUPÍLOS FORANEOS PARA MONITOREAR SU AVANCE PSICOEMOCIONAL Y SEGUIMIENTO OPORTUNO A SUS NECESIDADES BASICAS Y DE SALUD.						
COSTO TOTAL \$1,613.00 (CANTIDAD EN LETRA) UN MIL SEISCIENTOS TRECE PESOS 00/100 M.N.							
DESGLOSE:							
	<b>LUNES</b>	<b>MARTES</b>	<b>MIÉRCOLES</b>	<b>JUEVES</b>	<b>VIERNES</b>	<b>SÁBADO</b>	<b>DOMINGO</b>
DESAYUNO				\$109	\$109.00		
COMIDA				\$196.00	\$196.00		
CENA				\$109.00			
HOSPEDAJE				\$696.00			
PASAJE							
TRANSP. INT							
SERV. TELEFONICO							
LAVANDERÍA							
GASOLINA							
PEAJES							
<b>TOTAL:</b>				<b>\$1,110.00</b>	<b>\$305.00</b>		



LIC. ANGELICA PATRÍCIA AGUILAR  
GUTIERREZ  
TRABAJADORA SOCIAL ADSCRITA A  
LA DELEGACION DE LA  
PROCURADURIA DE PROTECCION DE  
NIÑAS, NIÑOS Y ADOLESCENTES

GABRIELA ORDOÑEZ

LIC. ZAIRA GABRIELA ORDOÑEZ PADILLA  
DELEGADA DE LA PROCURADURIA DE  
PROTECCION DE NIÑAS, NIÑOS Y  
ADOLESCENTES DEL SISTEMA PARA EL  
DESARROLLO INTEGRAL DE LA FAMILIA.



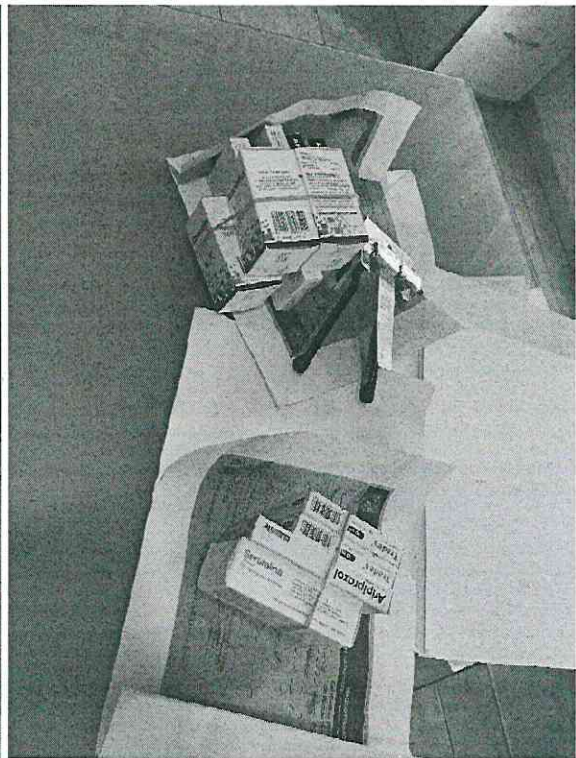

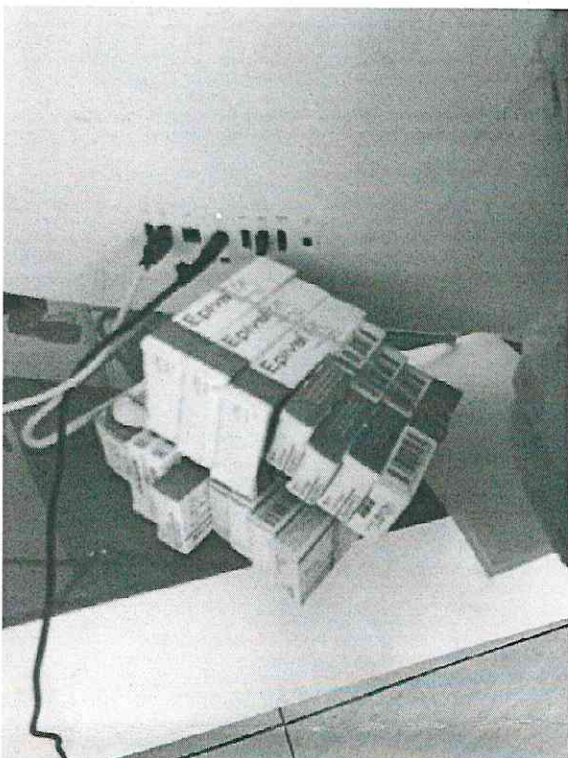



## Anexo 5. Pagaré por Anticipo de Viáticos.

Puerto Vallarta, Jalisco, a 06 del mes de Febrero del año 2025.

Asunto: ANTICIPO DE VIÁTICOS

### PAGARÉ

BUENO POR \$1,613.00

Recibí del SISTEMA PARA EL DESARROLLO INTEGRAL DE LA FAMILIA DEL MUNICIPIO DE PUERTO VALLARTA, JALISCO por conducto de la Subdirección Administrativa, la cantidad de (Seis Mil Seiscientos Trece Pesos 00/100 M.N.). Por concepto de: VIÁTICOS A COMPROBAR, por Alimentos y Hospedaje a la Ciudad de Guadalajara, Jalisco por TRASLADO DE ARTICULOS PERSONALES, DE HIGIENE Y VARIOS PARA ENTREGA A MENORES REUBICADOS EN CENTROS DE ASISTENCIA SOCIAL.

Misma que será utilizada para cubrir los gastos con motivo de la comisión del suscrito según oficio de comisión 012 / 2025, el cual se anexa y forma parte integral al presente para los fines legales que corresponda.

Comprometiéndome a presentar la comprobación ante la Subdirección Administrativa, a más tardar el TERCER DÍA HÁBIL de la fecha de terminación de la comisión y en apego a las disposiciones emitidas en el MANUAL PARA LA COMPROBACIÓN DEL GASTO DE LOS VIÁTICOS A CARGO DEL SISTEMA PARA EL DESARROLLO INTEGRAL DE LA FAMILIA DEL MUNICIPIO DE PUERTO VALLARTA, JALISCO.

Así mismo bajo protesta de decir verdad confirmo que la cuenta para recibir el depósito por la cantidad señalada en el presente es: en cuenta No. \_\_\_\_\_ del Banco SANTANDER.

Recibí

Lic. Angélica Patricia Aguilar Gutiérrez

Comisionado

Lic. Cynthia Isabel Valenzuela López  
Directora General  
Autoriza

T.A. Claudia Maricela Peña Gómez  
Presidenta  
Autoriza



SISTEMA PARA EL ■ ANGELICA PATRI ■  
-9166 SANTANDER  
Divisa: MXN -9277  
Divisa MXN

**DATOS DE LA OPERACIÓN**

Descripción  
PAGO VIATICO AGUILAR  
Banco de la cuenta de depósito  
SANTANDER  
Concepto  
PAGO VIATICOS PATRICIA AGUILAR  
Fecha de creación  
05 febrero 2025  
Fecha de aplicación  
05 febrero 2025

**DATOS DE CONFIRMACIÓN DE LA TRANSFERENCIA**

Folio de firma  
0068134814  
Folio único  
I401202502051643050068134814  
Folio interbancario  
0000148683  
Clave de rastreo  
002601002502050000148683

**DETALLE DE FIRMAS**

Creó  
TESORERO  
05 febrero 2025  
Firmó  
TESORERO - 25%  
05 febrero 2025  
Firmó  
ADMIN2 - 50%  
05 febrero 2025  
Firmó  
ADMIN1 - 50%  
05 febrero 2025

El estado de la operación se podrá verificar en:  
<https://www.banxico.org.mx/cep/>

Este vínculo se activará a más tardar dentro de los cinco minutos siguientes a la aceptación de la operación.



CIUDAD DE LAS MUJERES

DIF VALLARTA

# REQUISICIÓN DE COMPRA

Nombre del proveedor

SOLICITADA EL SISTEMA DIF MUNICIPAL

Dirección

Dependencia

PPNNA

Provisión suficiente para: \_\_\_\_\_ días

Niños \_\_\_\_\_

Lactantes \_\_\_\_\_

Mat. Preesc. \_\_\_\_\_ Empleados \_\_\_\_\_

Asilados \_\_\_\_\_ Empleados \_\_\_\_\_

DÍA	MES	AÑO
18	02	2025

CANTIDAD SOLICITADA	TIPO DE ENVASE	DESCRIPCIÓN
1	←	Habitación sencilla en beneficio de la Colaboradora Angelica Patricia Aguilar Cetz quien acudio a la ciudad de Tlaxiahuacan con la finalidad de hacer entrega de recursos basicos correspondientes a la entrega en los diferentes albarques donde se encuentran bajo resguardo provisional
		Estancia el día 7 de febrero 2025
		\$696.00

OBSERVACIONES

SOLICITA DEPENDENCIA	FIRMA ADMINISTRADOR	FIRMA DIRECCIÓN GENERAL	FIRMA Y SELLO COMPRAS
GABRIELA ORDÓÑEZ			18/02/25

# REQUISICIÓN DE COMPRA



CIUDAD DE LAS MUJERES

**DIF**  
VALLARTA

Nombre del proveedor

SOLICITADA EL SISTEMA DIF MUNICIPAL

Provisión suficiente para: \_\_\_\_\_ días

Dirección

Niños \_\_\_\_\_

Lactantes \_\_\_\_\_

Dependencia

Mat. Preesc. \_\_\_\_\_ Empleados \_\_\_\_\_

Asilados \_\_\_\_\_ Empleados \_\_\_\_\_

PPNNA

DÍA	MES	AÑO
18	02	2025

CANTIDAD SOLICITADA	TIPO DE ENVASE	DESCRIPCIÓN
1	-	Habitación sencilla en beneficio de la señora donda Angelina Patricia Jiménez que vive con la finalidad de hacer entrega de recursos básicos correspondientes a la entrega en los diferentes albergues donde se encuentran bajo resguardo provisional.
		Entrega el día 7 de febrero 2025.
		\$696,00

OBSERVACIONES

SOLICITA DEPENDENCIA	FIRMA ADMINISTRADOR	FIRMA DIRECCIÓN GENERAL	FIRMA Y SELLO COMPRAS
CAROLINA ORDOÑEZ	Lorena Solano	Gabriel Lopez	Albed 18-02-25

# REQUISICIÓN DE COMPRA



CIUDAD DE LAS MUJERES

**DIF**  
VALLARTA

Nombre del proveedor

SOLICITADA EL SISTEMA DIF MUNICIPAL

Provisión suficiente para: \_\_\_\_\_ días

Dirección

Niños \_\_\_\_\_

Lactantes \_\_\_\_\_

Dependencia

Mat. Preesc. \_\_\_\_\_ Empleados \_\_\_\_\_

Asilados \_\_\_\_\_ Empleados \_\_\_\_\_

PPANA

DIA	MES	AÑO
18	02	2025

CANTIDAD SOLICITADA	TIPO DE ENVASE	DESCRIPCIÓN
		Habitación sencilla en beneficio de la
		Colaboración de la Dirección Municipal de
		Asesoría y apoyo a la gestión de
		recursos humanos y materiales de
		control de los diferentes departamentos
		de la institución municipal de Vallarta
		del periodo febrero a octubre 2025
		7616.00

OBSERVACIONES

SOLICITA DEPENDENCIA	FIRMA ADMINISTRADOR	FIRMA DIRECCIÓN GENERAL	FIRMA Y SELLO COMPRAS
	<i>[Firma]</i>	<i>[Firma]</i>	<i>[Firma]</i>

RFC emisor: GOBY920121DK2  
 Nombre emisor: YESENIA LIZBETH GONZALEZ BAÑALES  
 RFC receptor: SDI850412B24  
 Nombre receptor: SISTEMA PARA EL DESARROLLO INTEGRAL DE LA FAMILIA DEL MUNICIPIO DE PUERTO VALLARTA, JALISCO  
 Código postal del receptor: 48325  
 Régimen fiscal receptor: Personas Morales con Fines no Lucrativos  
 Uso CFDI: Gastos en general.

Folio fiscal: B71EAD57-8427-4D43-9862-9CEEB8E0  
 No. de serie del CSD: 00001000000708211592  
 Código postal, fecha y hora de emisión: 45800 2025-02-07 10:09:41  
 Efecto de comprobante: Ingreso  
 Régimen fiscal: Personas Físicas con Actividades Empresariales y Profesionales  
 Exportación: No aplica

**Conceptos**

Clave del producto y/o servicio	No. identificación	Cantidad	Clave de unidad	Unidad	Valor unitario	Importe	Descuento	Objeto impuest		
90111503		1.00	E48	Unidad de servicio	600.00	600.00		Sí objeto de impue:		
<b>Descripción</b>	HOSPEDAJE SERVICIO COMPLETO DEL 06 DE ENERO DEL 2025				<b>Impuesto</b>	<b>Tipo</b>	<b>Base</b>	<b>Tipo Factor</b>	<b>Tasa o Cuota</b>	<b>Importe</b>
					IVA	Traslado	600.00	Tasa	16.00%	96.00
<b>Número de pedimento</b>		<b>Número de cuenta predial</b>								

Moneda: Peso Mexicano  
 Forma de pago: Efectivo  
 Método de pago: Pago en una sola exhibición

Subtotal \$ 600  
 Impuestos trasladados IVA 16.00% \$ 96  
 Total \$ 696

**Sello digital del CFDI:**

SmCtfgRvYBm6Mwr/lx+4F75BUxW4unYhJ/Wqfc0biOHHnXYSvF1h8TQ00QW2R4MI3T6pWNIO26Y4AJNT5CXLahYv2oM9um5Ly/9FaeLfNznP5XSGJ8NymUM4OzF+foreMZ3ww93Lf3YrZ/GIV5U1dpKeN+/Nt/GxPMwZCDTInInOsuS4h31Oon2sqZShwEKHmVmpjeaecQhruxEv940RB8igeXwxwYgLVTPj44yv9NelSmKs0EKxc2oZw8YUf6qTYchVgvax2YpvJhppMF BVdFip8DoPRLf4QLMR4c1Mv4CXslo9elc+gmAqZyzcan3qLMxzeRkls5g==

**Sello digital del SAT:**

Bo2eeuXGqfwg3gGL2IIosXu+1NstZ0npv55ShcUBT4CMGva3e3mAuB6xyV9mM7N+4BMTORbCyBmtvYoug7bMRKuQky4822+QCznzLBXHGSG+6ggGhhRn8wSzQKCRk58V8MahTfhxvRyv/r1RDY7C1SADAJRut46FPi6EO+HSdogZwJCDIMu7MTpsB/OmEPwvy6B6lrwAXT7CKo7JufGwVidJHJ06PuQMk8z5i06m6+gclYjEm+cM+651hrdc3xuVBSxCxFHIIITWP9ngy1Cknc2kK6iW81R9ZU50Hg3PLbwpd21S1Z+UBUe2YcS+kYsZJz4xbCA3fbVrEwaA==

**Cadena Original del complemento de certificación digital del SAT:**

||1.1|B71EAD57-8427-4D43-9862-9CEEB8E000FA|2025-02-07T10:09:59|SAT970701NN3|SmCtfgRvYBm6Mwr/lx+4F75BUxW4unYhJ/Wqfc0biO-SvF1h8TQ00QW2R4MI3T6pWNIO26Y4AJNT5CXLahYv2oM9um5Ly/9FaeLfNznP5XSGJ8NymUM4OzF+foreMZ3ww93BTd3Lf3YrZ/GIV5U1dpKt/GxPMwZCDTInInOsuS4h31Oon2sqZShwEKHmVmpjeaecQhruxEv940RB8igeXwxwYgLVTPj44yv9NelSmKs0EKxc2oZw8YUf6qTYchVgvax2Ypv.FZmiJBVdFip8DoPRLf4QLMR4c1Mv4CXslo9elc+gmAqZyzcan3qLMxzeRkls5g==||00001000000705250068||

RFC del proveedor de certificación: SAT970701NN3 Fecha y hora de certificación: 2025-02-07 10:09:59  
 No. de serie del certificado SAT 00001000000705250068



<?xml version="1.0" encoding="utf-8"?>  
<cfdi:Comprobante xsi:schemaLocation="http://www.sat.gob.mx/cfd/4  
http://www.sat.gob.mx/sitio\_internet/cfd/4/cfdv40.xsd"  
Version="4.0" Fecha="2025-02-07T10:09:41"  
Sello="SmCtfgRvYBm6Mwr/lx+  
4F75BUxW4unYhlJ/Wqfc0biOHHnXYSvFlh8TQ00QW2R4M13T6pWN1026Y4AJNT5CX  
LahYv2oM9um5Ly/9FaeLfNznP5XSGJ8NyZmUM4OzF+foreMZ3ww93BTd3Lfl3YrZ/  
GlV5U1dpKeN+/Nt/GxPMwZCDTInINosuS4h31Oon2sqZShwEKHmVmpjeaecQhruxE  
v940RB8igeXwxwYgLVTPj44yv9NelSmKs0EKxc2oZw8YUf6qTYchVgvax2YpvJhpp  
MFZmiJBVdFip8DoPRLf4QLMR4c1Mv4CXsIo9elc+gmAqZyzcan3qLMxzeRkls5g==  
" FormaPago="01" NoCertificado="00001000000708211592"  
Certificado="MIIGZjCCBE6gAwIBAgIUMDAwMDEwMDAwMDA3MDgyMTE0TIwDQYJ  
KoZIHvcNAQELBQAwggGVMTUwMwYDVQQDDCxBQYBERUwgU0VSVklDSU8gREUgQUURNS  
U5JU1RSQUNJT04gVFJlVUQVJQTEuMCwGA1UECgwU0VSVklDSU8gREUgQUURNSU  
5JU1RSQUNJT04gVFJlVUQVJQTEuMCwGA1UECgwU0VSVklDSU8gREUgQUURNSU  
xMjAwBgkqhkiG9w0BCQEWI3NlcnZpY2lvc2FsY29udHJpYnV5ZW50ZUBzYXQuZ29i  
Lml4MSYwJAYDVQQJDB1Bdi4gSGLkYXxnbYyA3NywgQ29sLiBHdWVycmVyb3EOMAwGA  
1UEEQwFMDYzMDAxZAJBgNVBAYTAK1YMQ0wCwYDVQQIDARRE1YMRMwEQYDVQQHDA  
pDVUFVVSFRFTU9DMRUwEwYDVQQQtEwXTQVQ5NzA3MDFOTjMxXDBaBgkqhkiG9w0BCQI  
TTXJlc3Bvb3NlbnhYm10iBBRE1JTk1lTVFJBQ01PTiBDRU5UUKFMIERFIENFU1ZJQ01P  
UyBUUk1CVVRBUklPUyBBTCBBDT05UUK1CVV1FT1RFMB4XDTI0MDYyNTE2MzI1NFoXD  
TI4MDYyNTE2MzI1NFowfExKTANBgNVBAMUIF1FU0VOSUEgTElaQkVUSCBHT05aQU  
xFWiBCQdFBTEVTMSkwJwYDVQQpFCBZRVNFTklBIEExJWk1JFVEggR090WkFMRVogQkH  
RQUxFUzEpMCCGA1UEChQgWUVTRU5JQSBMSVpCRVRIEDPTlpBTEVaeIEJB0UFMRVMx  
CzAJBgNVBAYTAK1YMSwwKgYJKoZIhvcNAQkBFh15ZXNlbmlhX2dvbnphbGV6MjFjAA  
WNsb3VklMnVbTEWMBQGA1UELRMNR09CWTkyMDEyMURMLjE0bWVkbG1UeBRMSR09CWT  
kyMDEyMURMLjE0bWVkbG1UeBRMSR09CWTkyMDEyMURMLjE0bWVkbG1UeBRMSR09CWT  
+K2StfQnulf1a5hN/uH09AN3CWceerygmLttMrjNpt/rVjaBjDFbOQM7K27qDIN2r  
8TAmqtAICSAMatqGbrMNIoeDRXzYFRKyZt40ciTz3XlkQ8kSLhZnU4wFR5ivzGQKs  
SyMSd3zK+4CMgckH/GjO5+N4Og+0Fm5iFSgwTdoJmrgw3pQ9vXsEUkKb+  
2X1BvDdzNt6lFOPpN3rOftPhLiKFrG8XqKR8BKTQ+HhL8/jR4npwhWtCasYgqsDJ0  
ty4DaueEcT5IsNpatpDVkuxLmz+hyX+X8vj29G8U4hgXGDo2X832R2HxNV/JfOcOG  
ilQIdf77gBYXwe8rdBP4ZwIDAQABO8wTTAMBGNVHRMBAf8EAjAAMAsGA1UdDwQEA  
wID2DARBglghkgBhvhCAQEEBAMCBAAwHQYDVR01BBYwFAYIKwYBBQUHAWQGCCsGAQ  
UFBwMCMA0GCSqGSIb3DQEBCwUAA4ICAQAHSW03TDrXN/NCER2yNbqjWRnQXjMNHIIY  
FO3Q0BbMUKf6KGRgbrajzNjbBOrTF43z7YifcDuUOp8EFx9IMH4bdTL5B1R+WblPE  
1f3s+  
8xmKEoW0RbPEU13072pEA5gPNDwCt1VBbn8gSIBg8iPljwn61wkp3cAE5f2Ek+xwN  
7Ez4xyvxV96bNX+Sk1LpKM5X2SWF75hqUKZPYcW5M0Uik5WYRuCYnZqyzZ2aY14Ji  
P9WIGevwHwAqXFHG10f403tkKf3FKu/SSAEg0YjdlTkRXMQNkftZunH3VwFiE4sEK  
fY4QS0k0kftQnLxuOhVWoAifxEefhhyBwMD4  
+GTVGvAP4/SZgofG8Mv0mP40UmT54LN2d9cC4pg6bF4gw7ML41WZe4b+Wb/9Js0Ns  
TAXoRMLWsEgD35K9W4n7Wovtc3NxcWlpJDURlHjC1sU1b0PHW1t4MJvfbg61TV8FV  
YJNJKHCIE9V0whWxKiyFiiwp6X+/QZ/mg8CqpEE1fNIzmdc9o7LPeUwjJIGthsHEA  
H8U/YXs5XgiZbsK+qIq57cWoxvKtCd0cNjRGNkZ4T5au0/  
+N7CMqu3yVFRsV1BQKLgtfWdBxe8ldMY+UBa92CSplGxrADWLfHn4wHcfN6es6kjG  
RcUXQPvK5dHyxSQVY3MWq883go3BjcAzqTB6Kfa5Qhw==" SubTotal="600.00"  
Moneda="MXN" Total="696.00" TipoDeComprobante="I"  
Exportacion="01" MetodoPago="PUE" LugarExpedicion="45800"  
xmlns:cfdi="http://www.sat.gob.mx/cfd/4"  
xmlns:xsi="http://www.w3.org/2001/XMLSchema-instance">  
<cfdi:Emisor Rfc="GOBY920121DK2" Nombre="YESENIA LIZBETH

```
GONZALEZ BAÑALES" RegimenFiscal="612" />
  <cfdi:Receptor Rfc="SDI850412B24" Nombre="SISTEMA PARA EL
DESARROLLO INTEGRAL DE LA FAMILIA DEL MUNICIPIO DE PUERTO
VALLARTA, JALISCO" DomicilioFiscalReceptor="48325"
RegimenFiscalReceptor="603" UsoCFDI="G03" />
  <cfdi:Conceptos>
    <cfdi:Concepto ClaveProdServ="90111503" Cantidad="1.00"
ClaveUnidad="E48" Unidad="Unidad de servicio"
Descripcion="HOSPEDAJE SERVICIO COMPLETO DEL 06 DE ENERO DEL
2025" ValorUnitario="600" Importe="600.00" ObjetoImp="02">
      <cfdi:Impuestos>
        <cfdi:Traslados>
          <cfdi:Traslado Base="600.00" Impuesto="002"
TipoFactor="Tasa" TasaOCuota="0.160000" Importe="96.00" />
        </cfdi:Traslados>
      </cfdi:Impuestos>
    </cfdi:Concepto>
  </cfdi:Conceptos>
  <cfdi:Impuestos TotalImpuestosTrasladados="96.00">
    <cfdi:Traslados>
      <cfdi:Traslado Base="600.00" Impuesto="002"
TipoFactor="Tasa" TasaOCuota="0.160000" Importe="96.00" />
    </cfdi:Traslados>
  </cfdi:Impuestos>
  <cfdi:Complemento>
    <tfd:TimbreFiscalDigital
xmlns:tfd="http://www.sat.gob.mx/TimbreFiscalDigital"
xsi:schemaLocation="http://www.sat.gob.mx/TimbreFiscalDigital
http://www.sat.gob.mx/sitio_internet/cfd/TimbreFiscalDigital/Timb
reFiscalDigitalv11.xsd" Version="1.1"
UUID="B71EAD57-8427-4D43-9862-9CEEB8E000FA"
FechaTimbrado="2025-02-07T10:09:59" RfcProvCertif="SAT970701NN3"
SelloCFD="SmCtfgRvYBm6Mwr/lx+
4F75BUxW4unYhlJ/Wqfc0biOHHnXYSvF1h8TQ00QW2R4M13T6pWNlO26Y4AJNT5CX
LahYv2oM9um5Ly/9FaeLfNznP5XSGJ8NyZmUM4OzF+foreMZ3ww93BTd3Lfl3YrZ/
GlV5U1dpKeN+/Nt/GxPMwZCDTInINOsus4h31Oon2sqZShwEKHmVmpjeaecQhruxE
v940RB8igeXwxwYgLVTPj44yv9NelSmKs0EKxc2oZw8YUf6qTYchVgvax2YpvJhpp
MFZmiJBVdFip8DoPRLf4QLMR4c1Mv4CXsIo9elc+gmAqZyzcan3qLMxzeRkls5g==
" NoCertificadoSAT="00001000000705250068"
SelloSAT="Bo2eeuXGqfwg3gGL2lIOsXu+
1NStZ0npv55ShCUBT4CMgVA3e3mAuB6xyV9mM7N+
4BMTORbCyBmtvYoug7bMRKuQky4822+QCznzLBXHGS+
6qqGhhRn8wSzQKCRk58V8MahTfzdNLfhxvRyv/r1RDfY7C1SADAJRut46FP16EO+l
SdogZwJCDIMu7MTpsB/OmEPwvy6B6IrwAXT7CKo7JuFgwVidJHJ06PuQMk8z5i06m
6+gcUyiEm+cM+651hrCd3xuVBSxCxPHIITWP9ngylQG3
+knc2kK6iW81R9ZU50Hg3PLbwpd21S1Z+UBUe2YcS+kYsZJz4xbCA3fbVrEwaA=="
/>
  </cfdi:Complemento>
</cfdi:Comprobante>
```

PUERTO VALLARTA, JALISCO A 05 DE FEBRERO DEL 2025  
NO. OFICIO DIFPV/DIPP/MTAA: 031/2025  
ASUNTO: SE SOLICITA

**LIC. LORENA SOLORIO MEZA**

SUBDIRECTORA ADMINISTRATIVA DEL SISTEMA PARA EL DESARROLLO INTEGRAL DE LA FAMILIA DIF DE PUERTO VALLARTA, JALISCO.  
PRESENTE. –

Por medio del presente y anteponiendo un cordial saludo, con el carácter de Titular de la Delegación Institucional de la Procuraduría de Protección de Niñas, Niños y Adolescentes del Sistema para el Desarrollo Integral de la Familia DIF del municipio de Puerto Vallarta, Jalisco, en ejercicio de la **REPRESENTACIÓN EN SUPLENCIA** de las Niñas, Niños y Adolescentes de este Municipio, que tengo a bien ejecutar de conformidad con el numeral 79 fracción I de la Ley de los Derechos de Niñas, Niños y Adolescentes del estado de Jalisco.

Le informo que en seguimiento a las niñas, niños y adolescentes que fueron reubicados del albergue regional Vida Nueva a otros centros de asistencia social foráneos, la trabajadora social adscrita a esta procuraduría requiere trasladarse a la ciudad de Guadalajara y municipios cercanos a efecto de entregar en centros de asistencia social un listado de recursos básicos correspondiente a los pupilos que se encuentran bajo resguardo en los siguientes albergues:

- **Fortaleza de vida A.C. (varonil)**  
Calle Haiti 2216 Colonia del Sur, Guadalajara, Jalisco
- **Fortaleza de Vida A.C. (varonil)**  
Aguiles Serdán 10\_A
- **Fortaleza de Vida A.C. (femenil)**  
Guatemala 2036 Colonia del Sur, Guadalajara, Jalisco
- **Lunas y Mareas A.C. (varonil)**  
Miguel Arana 400 B, Jocotepec, Jalisco
- **Lunas y Marea A.C. (femenil)**  
Galeanas 40, Buena Vista, Ixtlahuacan de los membrillos.
- **Visión del Mañana A.C.**  
Coto las Maravillas int 10. Municipio de Acatlán de Juárez.

Por lo anterior, solicito de su apoyo y colaboración a efecto de que autorice **RECURSO ECONÓMICO**, para realizar el pago de viáticos de la trabajadora social que realizara el acompañamiento, proporcione un chofer y un vehículo institucional para llevar a cabo dicha encomienda.

Sin más por el momento me despido, no sin antes reiterarle las más distinguidas de mis consideraciones, quedando a sus órdenes en caso de surgir cualquier duda o aclaración.

ATENTAMENTE

*GABRIELA ORDOÑEZ*

**LIC. ZAIRA GABRIELA ORDOÑEZ PADILLA**

DELEGADA INSTITUCIONAL DE LA PROCURADURIA DE PROTECCIÓN DE NIÑAS, NIÑOS Y ADOLESCENTES DEL SISTEMA DIF MUNICIPAL DE PUERTO VALLARTA, JALISCO.

**DIF**  
PUERTO VALLARTA  
**RECIBIDO**

Fecha 05-02-2024  
Hora 3:53 PM  
Nombre Rosario H

BBVA

DEPOSITO EN CUENTA

FECHA / HORA: 13-03-2025 / 11:35:16  
SUCURSAL : 1261  
MOVIMIENTO : 000021290  
REFERENCIA :  
PLAZA : PUERTO VALLARTA  
CLIENTE: SISTEMA PARA EL DESARROLLO INT  
CUENTA : 0110269166

IMPORTE TOTAL MXP :\$ 204.00

>>WM>>68>>00>>HBX69X13X6 <<  
>>00000000201020900<<  
>>11X35XX16XS<<

ESTIMADO CLIENTE FAVOR DE CONSERVAR ESTE  
DOCUMENTO PARA CUALQUIER ACLARACION FUTURA

BBVA MEXICO, S.A., INSTITUCION DE BANCA MULTIPLE,  
GRUPO FINANCIERO BBVA MEXICO, AV. PASEO DE LA  
REFORMA 510, COL. JUAREZ, ALC. CUAUHTENOC,  
MEXICO, CDHX, C.P. 06600, R.F.C BBA-830831-LJ2

OFICIO No. 012 DEVOLUCION \$ 204.-

Recibido de Angelica Patricia Aguilera

Por Concepto de Viaticos

Días de Comisión: 6, 7 Febrero

Lugar de Comisión: Cd. Jal