

DATOS GENERALES

DEPENDENCIA:	SISTEMA PARA EL DESARROLLO INTEGRAL DE LA FAMILIA DEL MUNICIPIO DE PUERTO VALLARTA, JAL.
SUBDIRECCIÓN:	DIRECCION
AREA FUNCIONAL:	DELEGACION INSTITUCIONAL DE LA PROCURADURA DE LA PROTECCION DE NIÑOS, NIÑAS Y ADOLESCENTES
NOMBRE Y PUESTO DEL COMISIONADO:	LIC. JONATHAN ALEXIS BERNAL RODRIGUEZ - PROFESIONISTA ESPECIALIZADO B ABOGADO

BREVE DESCRIPCIÓN DE LA COMISIÓN EFECTUADA:
 REALIZAR DILIGENCIAS VARIAS IMPUESTAS POR EL JUZGADO FAMILIAR ESPECIALIZADA EN NIÑAS, NIÑOS Y ADOLESCENTES BAJO LA CUSTODIA DEL ESTADO CON RESIDENCIA EN LA CIUDAD DE GUADALAJARA, JALISCO.

PUERTO VALLARTA, JALISCO; A LUNES 26 Y MARTES 27 DE MAYO 2025.

RECIBÍ DE:	SISTEMA PARA EL DESARROLLO INTEGRAL DE LA FAMILIA DEL MUNICIPIO DE PUERTO VALLARTA, JAL
LA CANTIDAD DE DE:	\$ 1,613.00
CANTIDAD CON LETRA:	UN MIL SEISCIENTOS TRECE 00/100 PESOS MEXICANOS
POR CONCEPTO DE PASAJES, VIÁTICOS Y DEMAS GASTOS DEVENGADOS	
EN LA CIUDAD DE:	GUADALAJARA, JALISCO.

GASTOS DE PASAJES, VIÁTICOS Y DEMÁS

FECHA (S)	26/05/2025	27/05/2025							
CONCEPTO	LUNES	MARTES	MIÉRCOLES	JUEVES	VIERNES	SÁBADO	DOMINGO	TOTAL	
DESAYUNO	\$ 109.00	\$ 109.00						\$ 218.00	
CÓMIDA	\$ 196.00	\$ 196.00						\$ 392.00	
CEÑA	\$ 109.00	\$ 109.00						\$ 218.00	
HOSPEDAJE	\$ 785.00							\$ 785.00	
PASAJE								\$ -	
TRANSP. INT								\$ -	
SERV. TELEF								\$ -	
LAVANDERIA								\$ -	
SUMAS	\$ 1,199.00	\$ 414.00	\$ -	\$ -	\$ -	\$ -	\$ -	\$ 1,613.00	

804.62

GASTOS DE TRANSPORTACIÓN

VEHÍCULO	MARCA	TIPO	MODELO	NO. DE PLACAS	CILINDROS

POBLACIONES DE LA COMISIÓN

POBLACIÓN	DISTANCIA KMS	CANTIDAD LITROS	PRECIO UNITARIO	IMPORTE	PEAJES
TOTAL				\$ -	\$ -

LIC. JONATHAN ALEXIS BERNAL RODRIGUEZ
COMISIONADO

LIC. ZAIRA LILIBETH CASTILLON ROSALES
DIRECTORA GENERAL

LIC. ZAIRA GABRIELA ORDOÑEZ PADILLA
JEFE INMEDIATO
AUTORIZÓ

LIC. LORENA SOLÓRIO MEZA
SUBDIRECCIÓN ADMINISTRATIVA

939

ANEXO 2. OFICIO DE COMISIÓN AL INTERIOR DEL ESTADO O INTERIOR DE LA REPUBLICA

No. de Oficio: 054/2025

Puerto Vallarta, Jalisco; 23 veintitrés de mayo del año 2025

Jonathan Alexis Bernal Rodríguez
Adscrito a la Procuraduría de Protección de Niñas, Niños y Adolescentes del Sistema DIF de Puerto Vallarta, Jalisco.
Presente:

Se le comisiona para dar cabal seguimiento a las prevenciones impuestas por el JUZGADO FAMILIAR ESPECIALIZADA EN NIÑAS, NIÑOS Y ADOLESCENTES BAJO LA CUSTODIA DEL ESTADO, bajo diversos números de expedientes de los procedimientos de pérdida de patria potestad a favor de los pupilos de la Procuraduría de Protección de Niñas, Niños y adolescentes del Municipal, los días 26 veintiséis y 27 veintisiete de mayo del presente año en la ciudad de Guadalajara, Jalisco.

El traslado se realizará en el transporte privado saliendo el día lunes 26 de mayo del año en curso a las 04:00 cuatro horas, y regresando a esta ciudad de Puerto Vallarta, Jalisco, el día martes 27 de mayo del presente año al término de la comisión.

La agenda a cubrir atiende: acudir al Órgano Jurisdiccional ubicado en el edificio de Ciudad Niñez, acudir al Supremo Tribunal de Justicia del Estado de Jalisco, al Periódico Oficial del Estado de Jalisco, al Periódico "El Informador", girar oficios de localización al Instituto Nacional Electoral, Comisión Federal de Electricidad, Secretaria de Transporte, Sistema Intermunicipal de Agua Potable y Alcantarillado (SIAPA), Instituto de Seguridad y Seguros Sociales de los Trabajadores del Estado, Seguridad Pública, Secretaria de Hacienda Pública del Estado, del Estado, Instituto Mexicano del Seguro Social, Comisaria General de la Policía de Guadalajara, al representante legal de Teléfonos de México y a la Dirección General de Prevención y Reinserción Social, así como la Policía Municipal de El Salto, Jalisco. Lo anterior en virtud de que el objeto del viaje es satisfacer a lo ordenado por el H. Juzgado a fin de continuar con los procedimientos de pérdida de patria potestad que la Procuraduría de Niñas, Niños y Adolescentes, del cual se espera cumplir con cada una de las prevenciones impuestas por el Juzgado Familiar Especializado en Niñas, Niños y Adolescentes.

Sin otro particular, reciba un cordial saludo y en espera de que se cumpla satisfactoriamente la comisión, quedo de usted.

ATENTAMENTE

CAROLINA ORDOÑEZ

LIC. ZAIRA GABRIELA ORDOÑEZ PADILLA
DELEGADA INSTITUCIONAL DE LA PROCURADURIA
DE PROTECCIÓN DE NIÑAS, NIÑOS Y ADOLESCENTES
DEL SISTEMA DIF DE PUERTO VALLARTA, JALISCO.

Alva
ASTUDIOS

LIC. ZAIRA LILIBTH CASTILLON ROSALES
DIRECTORA GENERAL DEL SISTEMA DIF
DE PUERTO VALLARTA, JALISCO.



Anexo 5. Pagaré por Anticipo de Viáticos.

Puerto Vallarta, Jalisco, a 22 del mes de Mayo del año 2025.

Asunto: ANTICIPO DE VIÁTICOS

PAGARÉ

BUENO POR \$1,613.00

Recibí del SISTEMA PARA EL DESARROLLO INTEGRAL DE LA FAMILIA DEL MUNICIPIO DE PUERTO VALLARTA, JALISCO por conducto de la Subdirección Administrativa, la cantidad de (Seis Mil Seiscientos Trece Pesos 00/100 M.N.). Por concepto de: VIÁTICOS A COMPROBAR, por Alimentos y Hospedaje a la Ciudad de Guadalajara, Jalisco por CUMPLIR CON LAS PREVENCIÓNES INTERPUESTAS POR EL JUZGADO FAMILIAR ESPECIALIZADA EN NIÑAS, NIÑOS Y ADOLESCENTES BAJO LA CUSTODIA DEL ESTADO, BAJO EL PROCEDIMIENTO JUDICIAL DE PERDIDA DE PATRIA PROTESTAD A FAVOR DE PUPUILOS DE ESTA DELEGACION DEL SISTEMA DIF PUERTO VALLARTA.

Misma que será utilizada para cubrir los gastos con motivo de la comisión del suscrito según oficio de comisión 054 / 2025, el cual se anexa y forma parte integral al presente para los fines legales que corresponda.

Comprometiéndome a presentar la comprobación ante la Subdirección Administrativa, a más tardar el TERCER DÍA HÁBIL de la fecha de terminación de la comisión y en apego a las disposiciones emitidas en el MANUAL PARA LA COMPROBACIÓN DEL GASTO DE LOS VIÁTICOS A CARGO DEL SISTEMA PARA EL DESARROLLO INTEGRAL DE LA FAMILIA DEL MUNICIPIO DE PUERTO VALLARTA, JALISCO.

Así mismo bajo protesta de decir verdad confirmo que la cuenta para recibir el depósito por la cantidad señalada en el presente es: en cuenta No. [REDACTED]

Recibí

Lic. Jonathan Alexis Bernal Rodríguez
Comisionado

Lic. Zaira Lilibth Castellón Rosales
Directora Sistema DIF Puerto Vallarta
Autoriza

936

Operación realizada
23 mayo 2025, 16:04:08 h

Importe
1,613.00MXN

Pagos interbancarios

SISTEMA PARA E ■ JONATHAN ALEXI ■
-9166 SANTANDER
Divisa: MXN -6039
Divisa MXN

DATOS DE LA OPERACIÓN

Descripción
VIATICOS JONATHAN

Banco de la cuenta de depósito
SANTANDER

Concepto
VIATICOS JONATHAN BERNAL

Fecha de creación
23 mayo 2025

Fecha de aplicación
23 mayo 2025

DATOS DE CONFIRMACIÓN DE LA TRANSFERENCIA

Folio de firma
0000625092

Folio único
1401202505231604080000625092

Folio interbancario
0000444160

Clave de rastreo
002601002505230000444160

DETALLE DE FIRMAS

Creó
TESORERO
23 mayo 2025

Firmó
TESORERO - 25%
23 mayo 2025

Firmó
ADMIN1 - 100%
23 mayo 2025

El estado de la operación se podrá verificar en:
<https://www.banxico.org.mx/cep/>

Este vínculo se activará a más tardar dentro de los cinco minutos siguientes a la aceptación de la operación.



934

Folio: H 2696
 Folio Fiscal: EE834019-6606-46AD-94F3-6AAE87712CE0
 No. de serie del CSD Emisor: 00001000000706731649
 No. de serie del CSD SAT: 00001000000713690397
 Fecha y hora de emisión: 27-05-2025 10:14:36
 Fecha y hora de certificación: 27-05-2025 10:14:40
 Tipo CFDI: ingreso 4.0 Factura

Lugar de expedición: AVENIDA JUAREZ 123 GUADALAJARA CENTRO GUADALAJARA JALISCO México 44100

Emisor	Receptor
MLI220517S53 MONTE LISBOA AVENIDA JUAREZ 123 GUADALAJARA CENTRO GUADALAJARA JALISCO México 44100 601 GENERAL DE LEY PERSONAS MORALES	SDI850412B24 SISTEMA PARA EL DESARROLLO INTEGRAL DE LA FAMILIA DEL MUNICIPIO DE PUERTO VALLARTA, JALISCO PASEO DE LAS PALMAS MEX 48325 603 PERSONAS MORALES CON FINES NO LUCRATIVOS

Cant.	Unidad	Clave Unidad	No. Identificación	Clave ProdServ	Descripción del producto o servicio	Impuestos	P. Unitario	Importe
100	SERVICIO	E48	HAB	90111800	HABITACION - Objeto de impuesto (02)	002 - 107.78	673.65000	673.65

Total con letras:		Subtotal \$	673.65
OCHOCIENTOS OCHO PESOS (38/100) M.N.		IVA 16.00% \$	107.78
Método de pago:	PUE - Pago en una sola exhibición		
Forma de pago:	28 Tarjeta de Débito		
Uso CFDI:	Gastos en general		
Moneda:	MXN Peso Mexicano		
		Concepto	Tasa
		HOSPEDAJE	4.00
		Tipo	Importe
		Traslado	\$26.95
		Total \$	808.38

Hotel: HOTEL PLAZA GENOVA
 Número de reserva: 18027
 Huésped: Angelica Patricia Aguilar Gutierrez
 Llegada: 2025-05-26
 Salida: 2025-05-27



Desarrollado por: contaDIGITAL®

Sello digital del Emisor

bmFxi7NDbMutW3ZsuxllGwQSKCvphSCQ8Yj1xPleDXzpDRkaoWwPnuV4YIMysuFwnYZtlf2eEDdPhef9K4FAHfoF5kqbAXh8PHcj1XINnBX++WSLb6lq7tis4thgDQ1gLYyqgTtAu2GN/6RK8AWJM8Cib75qFCgoUd59POfibMbV3AUUlkj890+bgFjeo9RhDzsEU9IAKh5IZ52eNzWeBQ+dQfcPHIHQrtopu9XsCK5YL2Z8MrtAFTSO08yPZaUwHXfn2cAu9Ym9L7QNQ80zbc5SiBkPBypbmp9DjDnhTH9RSpwiGYA.rHA3vs2v8r29ECFXQXv06YA==

Sello digital del SAT

hSkAv4b0+fcUa5cgHY6p3YL7MWIZN5olHhQj81/nM/EZKYnblncC9okMWWfRMDgN+YW7yF6ASaHjMgHcwTz0RS0RFpxdWMuOWGlu4fLZxpllr2nZC+a5vNHoSclic9jmGFQX3lcGYzJEC+AaZ40gaPYuyK1DJWK6KCWIH/sE/XeCPaGy1ymI0YZR7ism3uC6lOGIFMTDXewHUV7QQiheJ8QB+SrmfzemoYFQp7F6Ocnms6REa8i11eT4ZNU1HF8V15jkuxJ5G7quIEJZt09FnlHqWaOTrmemh8A+Rr0zVs+JhZ72sasxOfwaNNzEr/M+V2LZJTwQy8JwNw==

Cadena Original del Complemento de certificado digital del SAT

||1.1|EE834019-6606-46AD-94F3-6AAE87712CE0|2025-05-27T10:14:40|DND070112H92|bmFxi7NDbMutW3ZsuxllGwQSKCvphSCQ8Yj1xPleDXzpDRkaoWwPnuV4YIMysuFwnYZtlf2eEDdPhef9K4FAHfoF5kqbAXh8PHcj1XINnBX++WSLb6lq7tis4thgDQ1gLYyqgTtAu2GN/6RK8AWJM8Cib75qFCgoUd59POfibMbV3AUUlkj890+bgFjeo9RhDzsEU9IAKh5IZ52eNzWeBQ+dQfcPHIHQrtopu9XsCK5YL2Z8MrtAFTSO08yPZaUwHXfn2cAu9Ym9L7QNQ80zbc5SiBkPBypbmp9DjDnhTH9RSpwiGYAcfUurHA3vs2v8r29ECFXQXv06YA==|00001000000713690397||

ESTE DOCUMENTO ES UNA REPRESENTACIÓN IMPRESA DE UN CFDI

Timbrado por Dot Net Desarrollo de Sistemas, S.A. de C.V. DND070112H92 Autorización SAT: 56179

```

<?xml version="1.0" encoding="UTF-8"?>
<cfdi:Comprobante xmlns:cfdi="http://www.sat.gob.mx/cfd/4" LugarExpedicion="44100" MetodoPago="PUE" Exportacion="01" TipoDeComprobante="I"
Total="808.38" TipoCambio="1" Moneda="MXN" SubTotal="673.65"
Certificado="MIIGATCCA+mgAwIBAgIUMDAwMDEwMDAwMDA3MDY3MzE2NDkwDQYJKoZIhvcNAQELBQAwwggGVMtUwMwYDVQQDDCxBQyBERU
NoCertificado="00001000000706731649" FormaPago="28"
Sello="bmFxi7NDbMutWi3ZsuxllGwQSKCvphSCQ8Yj1xPieDXzpDRkaoWwPnuV4YIMysuFwnYZtlf2eEDdPhet9K4FAHfo/F5kbqbAXh8PHcj1XINnBX++WSL
Fecha="2025-05-27T10:14:36" Folio="2696" Serie="H" Version="4.0" xsi:schemaLocation="http://www.sat.gob.mx/cfd/4
http://www.sat.gob.mx/sitio_internet/cfd/4/cfdv40.xsd http://www.sat.gob.mx/implocal http://www.sat.gob.mx/sitio_internet/cfd/implocal/implocal.xsd"
xmlns:implocal="http://www.sat.gob.mx/implocal" xmlns:xsi="http://www.w3.org/2001/XMLSchema-instance">
  <cfdi:Emisor RegimenFiscal="601" Nombre="MONTE LISBOA" Rfc="MLI220517S53"/>
  <cfdi:Receptor Nombre="SISTEMA PARA EL DESARROLLO INTEGRAL DE LA FAMILIA DEL MUNICIPIO DE PUERTO VALLARTA, JALISCO"
Rfc="SD1850412B24" UsoCFDI="G03" RegimenFiscalReceptor="603" DomicilioFiscalReceptor="48325"/>
  - <cfdi:Conceptos>
    - <cfdi:Concepto ObjetoImp="02" Importe="673.65" ValorUnitario="673.65" Descripcion="HABITACION - Objeto de impuesto (02)" Unidad="E48"
ClaveUnidad="E48" Cantidad="1" Nodentificacion="HAB" ClaveProdServ="90111800">
      - <cfdi:Impuestos>
        - <cfdi:Traslados>
          <cfdi:Traslado Importe="107.78" TasaOCuota="0.160000" TipoFactor="Tasa" Impuesto="002" Base="673.65"/>
        </cfdi:Traslados>
      </cfdi:Impuestos>
    </cfdi:Concepto>
  </cfdi:Conceptos>
  - <cfdi:Impuestos TotalImpuestosTrasladados="107.78">
    - <cfdi:Traslados>
      <cfdi:Traslado Importe="107.78" TasaOCuota="0.160000" TipoFactor="Tasa" Impuesto="002" Base="673.65"/>
    </cfdi:Traslados>
  </cfdi:Impuestos>
  - <cfdi:Complemento>
    - <implocal:ImpuestosLocales TotaldeTraslados="26.95" TotaldeRetenciones="0" version="1.0">
      <implocal:TrasladosLocales Importe="26.95" TasadeTraslado="4" ImpLocTrasladado="HOSPEDAJE"/>
    </implocal:ImpuestosLocales>
    <tfd:TimbreFiscalDigital Version="1.1" xsi:schemaLocation="http://www.sat.gob.mx/TimbreFiscalDigital
http://www.sat.gob.mx/sitio_internet/cfd/TimbreFiscalDigital/TimbreFiscalDigitalv11.xsd"
SelloSAT="hSkAv4b0+fcUa5cgHY6p3YL7MWIZN50lhHQj81/nM/EZKYnbIncBokMWWfRMDgN+yw7yiF6ASaHjMgHcwTz0RS0RfpxdWMuOV
NoCertificadoSAT="00001000000713690397"
SelloCFD="bmFxi7NDbMutWi3ZsuxllGwQSKCvphSCQ8Yj1xPieDXzpDRkaoWwPnuV4YIMysuFwnYZtlf2eEDdPhet9K4FAHfo/F5kbqbAXh8PHcj1XINnBX++WSL
RfcProvCertif="DND070112H92" FechaTimbrado="2025-05-27T10:14:40" UUID="EE834019-6606-46AD-94F3-6AAE87712CE0"
xmlns:tfd="http://www.sat.gob.mx/TimbreFiscalDigital"/>
  </cfdi:Complemento>
</cfdi:Comprobante>

```

932

Puerto Vallarta, Jalisco a 01 de mayo del año 2025
No. Oficio: DIFPV-DIPP-MPP/056/2025
Asunto: Se solicita

RECIBIDO
Fecha 01 mayo 25
Hora 11:52 am
Nombre Rosa Ortiz
ADMINISTRACION

LIC. LORENA SOLORIO MEZA
SUBDIRECTORA ADMINISTRATIVA DEL SISTEMA
PARA EL DESARROLLO INTEGRAL DE LA FAMILIA
DEL MUNICIPIO DE PUERTO VALLARTA, JALISCO.
P R E S E N T E.-

Por medio del presente curso, con el carácter de **Delegada Institucional de la Procuraduría de Protección de las Niñas, Niños y Adolescentes del Municipio de Puerto Vallarta**, le envié un cordial saludo y al mismo tiempo solicito de su valioso apoyo y colaboración para que tenga bien **AUTORIZAR VIATICOS** en los días **15 quince y 16 dieciséis de mayo del año 2025 dos mil veinticinco**; con el propósito de cumplir con las prevenciones impuestas por el **JUZGADO FAMILIAR ESPECIALIZADA EN NIÑAS, NIÑOS Y ADOLESCENTES BAJO LA CUSTODIA DEL ESTADO con residencia en la Ciudad de Guadalajara, Jalisco**, bajo diversos números de expedientes de procedimientos judiciales de pérdida de patria potestad a favor de los pupilos de esta Delegación. Dichas diligencias serán realizadas **por el asesor jurídico JONATHAN ALEXIS BERNAL RODRIGUEZ**, adscrito a esta Delegación, comisionados en el ejercicio de sus funciones para cumplir con lo ordenado por el Órgano Jurisdiccional.

La agenda a cubrir atiende: acudir al **Órgano Jurisdiccional señalado, al Supremo Tribunal de Justicia del Estado de Jalisco, al Periódico Oficial del Estado de Jalisco, al Periódico "El Informador", al Instituto Nacional Electoral, Comisión Federal de Electricidad, Instituto Mexicano del Seguro Social, Secretaría de Transporte del Estado de Jalisco, Sistema Intermunicipal de agua potable y alcantarillado, Instituto de seguridad y servicios sociales de los Trabajadores del Estado, Secretaría de Hacienda Pública, Seguridad Pública del Estado, Comisaria General de la Policía de Guadalajara, al representante legal de Teléfonos de México y a la Dirección General de Prevención y Reinserción Social, Policía Municipal del Municipio de El Salto**, en virtud de que el objeto del viaje es satisfacer a lo ordenado por el H. Juzgado a fin de continuar con los procedimientos de pérdida de patria potestad en la que la Delegación es parte.

En consecuencia, peticiono tenga a bien considerar que atendido lo anterior, **AUTORICE EL USO DE GASTOS** que por concepto de traslados, hospedaje y alimentación han de generarse de **01 un adulto**, pues bien, dicha labor en encomienda para su correcto cumplimiento, requerirá del ejercicio de las labores mayor a la habitual y con una labor aproximada no mínima a **dos días hábiles**, por lo que considere según lo anteriormente referido y permita su cabal cumplimiento.

Señalo el número de cuenta en el que se puede hacer llegar las transferencias de dichos viáticos.

Jonathan Alexis Bernal Rodríguez
Asesor Jurídico
Número de tarjeta

Sin otro particular me despido, no sin antes reiterarle mis consideraciones quedando a sus órdenes en caso de surgir cualquier duda o aclaración.

ATENTAMENTE:

GABRIELA ORDOÑEZ

LIC. ZAIRA GABRIELA ORDOÑEZ PADILLA
DELEGADA INSTITUCIONAL DE LA PROCURADURÍA DE PROTECCIÓN
DE NIÑAS, NIÑOS Y ADOLESCENTES DEL SISTEMA DIF DE PUERTO VALLARTA, JALISCO.

c.c.p Expediente Interno
c.c.p ZGOP/jabr

PROCURADURÍA DE PROTECCIÓN DE NIÑAS, NIÑOS Y ADOLESCENTES
DIF PUERTO VALLARTA



ISSSTE (Juridico)



SIAPA

930



Periódico "El Informador"

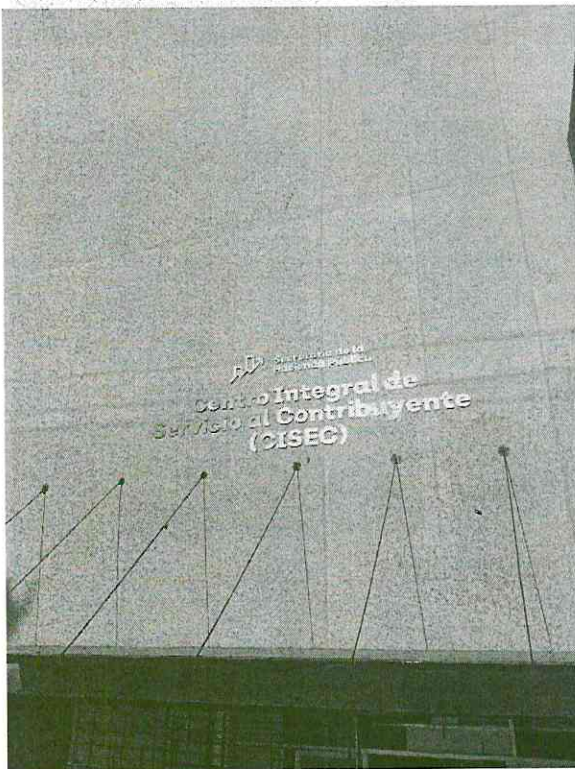

Secretaría de Hacienda Pública

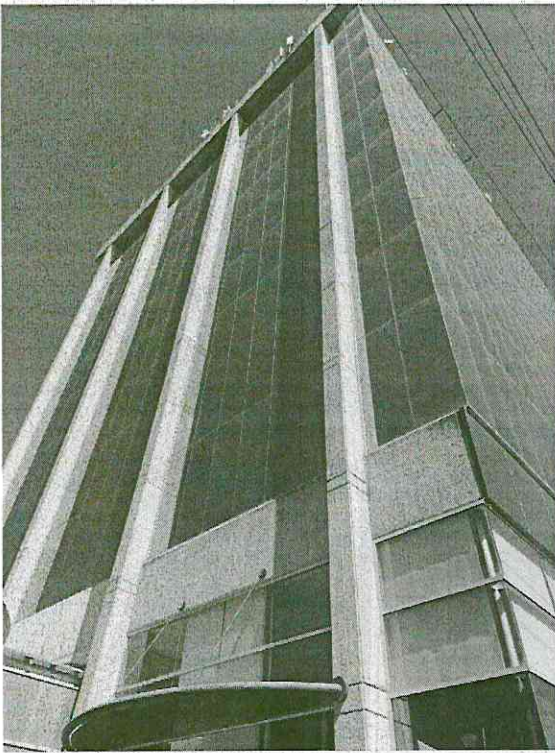

Edificio Ciudad Niñez (Juzgado Familiar Especializado en NNA)

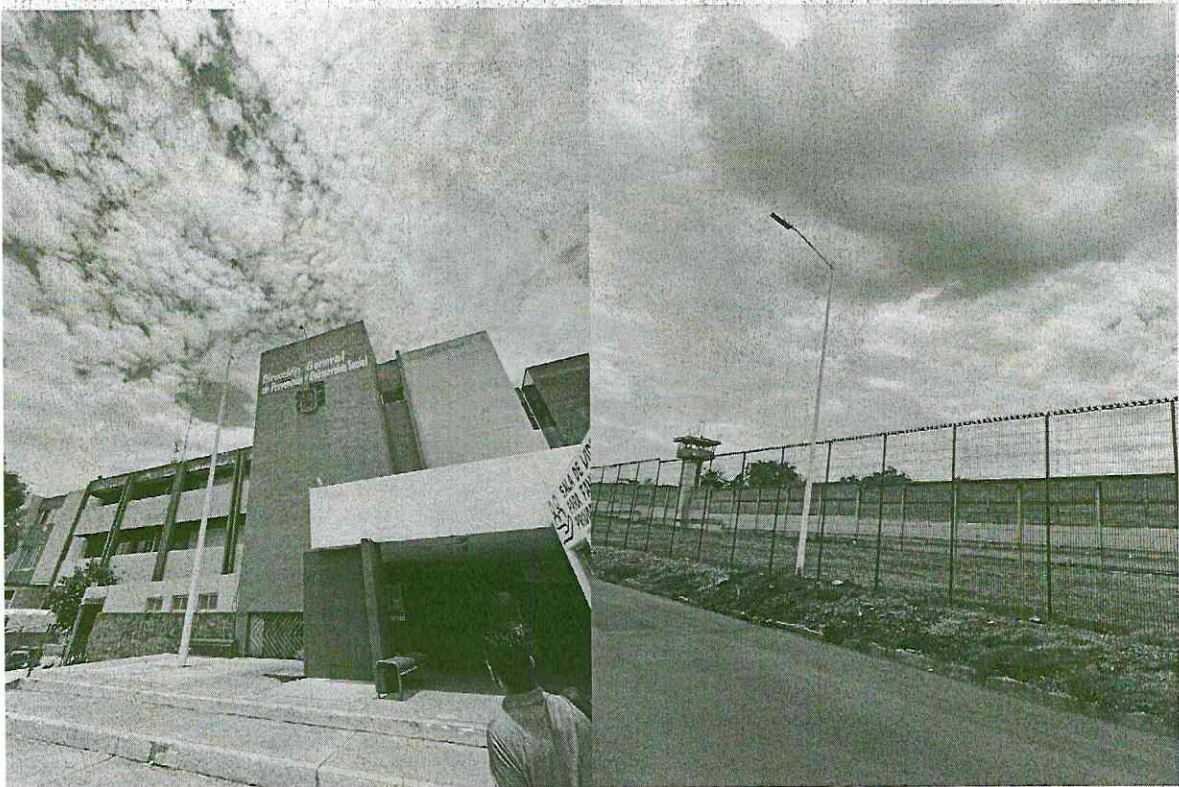

Dirección General de Prevención y Reinserción Social del Estado de Jalisco. (Penal Puente Grande)



TELME
X

Red Nacional
Última Milla



