



ANEXO 1. RECIBO PARA COMPROBAR VIÁTICOS

BUENO POR: \$ 2,451.00

DATOS GENERALES

DEPENDENCIA:	SISTEMA PARA EL DESARROLLO INTEGRAL DE LA FAMILIA DEL MUNICIPIO DE PUERTO VALLARTA, JAL.
SUBDIRECCIÓN:	SUBDIRECCION DE PROGRAMAS
AREA FUNCIONAL:	DESARROLLO COMUNITARIO
NOMBRE Y PUESTO DEL COMISIONADO:	JONATHAN JOSUE MERCADO RUVALCABA - COORDINADORA DE AREA
BREVE DESCRIPCIÓN DE LA COMISIÓN EFECTUADA:	
ASISTIR A LA DIRECCION DE FORTALECIMIENTO MUNICIPAL DE DIF JALISCO A ENTREGA DE COMPROBACION DEL PROYECTO 146 DENOMINADO " SALUD Y BIENESTAR COMUNITARIO".	
PUERTO VALLARTA, JALISCO; A LUNES 15 JULIO 2024.	
RECIBÍ DE:	SISTEMA PARA EL DESARROLLO INTEGRAL DE LA FAMILIA DEL MUNICIPIO DE PUERTO VALLARTA, JAL.
LA CANTIDAD DE DE:	\$ 2,451.00
CANTIDAD CON LETRA:	DOS MIL CUATROCIENTOS CINCUENTA Y UN 00/100 PESOS MEXICANOS
POR CONCEPTO DE ALIMENTOS, VIÁTICOS Y DEMAS GASTOS DEVENGADOS	
LA CIUDAD DE:	GUADALAJARA, JALISCO

GASTOS DE PASAJES, VIÁTICOS Y DEMÁS

CONCEPTO	FECHA (S)								TOTAL
	15/07/2024								
	LUNES	MARTES	MIÉRCOLES	JUEVES	VIERNES	SÁBADO	DOMINGO		
DESAYUNO	\$ 109.00							\$ 109.00	
CÓMIDA	\$ 196.00							\$ 196.00	
CENA	\$ 109.00							\$ 109.00	
HOSPEDAJE								\$ -	
PASAJE	\$ 1,537.00							\$ 1,537.00	
TRANSP. INT	\$ 500.00							\$ 500.00	
SERV. TELEF								\$ -	
LAVANDERIA								\$ -	
SUMAS	\$ 2,451.00	\$ -	\$ -	\$ -	\$ -	\$ -	\$ -	\$ 2,451.00	

GASTOS DE TRANSPORTACIÓN

VEHÍCULO	MARCA	TIPO	MODELO	NO. DE PLACAS	CILINDROS

POBLACIONES DE LA COMISIÓN

POBLACIÓN	DISTANCIA KMS	CANTIDAD LITROS	PRECIO UNITARIO	IMPORTE	PEAJES
TOTAL				\$ -	\$ -

 LIC. JONATHAN JOSUE MERCADO RUVALCABA
 COMISIONADO

 MTRO. JORGE ARMANDO ESCOBELL FERNANDEZ
 DIRECTOR GENERAL

 PSIC. CESAR IVAN VENEGAS ARCEO
 JEFE INMEDIATO

 C. SILVIA RADILLA LAGUNAS
 ENCARGADA DE DESPACHO DE LA
 SUBDIRECCION ADMINISTRATIVA

000362

ANEXO 2. OFICIO DE COMISION AL INTERIOR DEL ESTADO O INTERIOR DE LA REPUBLICA

No. De Oficio:103

Puerto Vallarta, Jalisco; a 15 de julio del año 2024

JONATHAN JOSUE MERCADO RUVALCACBA

PRESENTE:

Se le comisiona para asistir a las oficinas de dif jalisco en la dirección de fortalecimiento municipal para la entrega y verificación de recurso de proyecto 146 de desarrollo comunitario, el día Lunes 15 de julio del 2024 en Guadalajara, Jalisco.

El traslado se realizará en camión de Vallarta plus saliendo el día 15 de julio a las 02:45 am, regresando a esta ciudad de Puerto Vallarta, Jalisco. El 15 de julio al término de la comisión.

La agenda a cubrir atiende de 07:00 am a finalizar actividades, en GUADALAJARA JALISCO, **Objetivo del viaje: Realizar la entrega de comprobación del proyecto 146 del programa desarrollo comunitario.**

Sin otro particular reciba un cordial saludo y en espera de que se cumpla satisfactoriamente la comisión, quedo de usted.

ATENTAMENTE

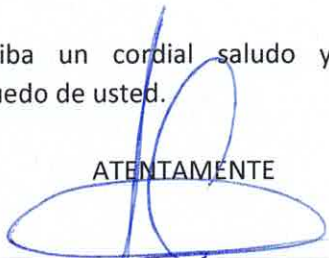

Psic. Cesar Iván Venegas Arceo

Sub. Director de programas del Sistema para el Desarrollo Integral de la Familia (DIF) DEL
Municipio de Puerto Vallarta



Mtro. Jorge Armando Escobell Fernandez

Director del sistema para el Desarrollo Integral de la Familia (DIF) del Municipio de Puerto Vallarta.





ANEXO 4. INFORME PERSONAL DE RESULTADOS

NOMBRE DEL COMISIONADO:	JONATHAN JOSUE MERCADO RUVALCABA						
CARGO:	COORDINADOR DE DESARROLLO COMUNITARIO						
MOTIVO DEL VIAJE:	COMPROBACION DE RECURSO DE PROYECTO 146 DE DESARROLLO COMUNITARIO						
FECHA (S): LUNES 15 DE JULIO 2024							
AGENDA DIARIA:	LUNES	MARTES	MIÉRCOLES	JUEVES	VIERNES	SÁBADO	DOMINGO
	SALIDA DE PTO VALLARTA A LAS 2:45AM, LLEGANDO A GDL A LAS 6:30AM, ASISTIENDO A LAS OFICINAS DE DIF JALISCO A LAS 7:30AM Y TERMINANDO ACTIVIDADES A LAS 12:40PM REGRESO A VTA A LA 4:00PM LLEGANDO A VTA A LA 8:30PM						
DESTINO:	OFICINAS DE DIF JALISCO, EN LA DIRECCION DE FORTALECIMIENTO MUICIPAL DE DESARROLLO COMUNITARIO						
OBJETIVO:	HACER ENTREGA DE COMPROBACION DE RECURSO DE DESARROLLO COMUNITARIO 2024						
CONTRIBUCIÓN A LOS PROGRAMAS PRESUPUESTARIOS:	SE LE HACE ENTREGA DE RECURSO A LAS COMUNIDADES DE RANCHITO Y TEBELCHIA POR PARTE DEL SISTEMA DIF JALISCO MANEJADO POR EL SMDIF PUERTO VALLARTA						
INFORME DE RESULTADOS:	SE LE HACE LA ENTREGA EN TIEMPO Y FORMA DE LA ENTREGA DE COMPROBACION DE RECURSOS PARA FINES FISCALES						
SEGUIMIENTO ESPERADO:	LA SATISFACCION DE LLEVAR A CABOB UN BUEN TRABAJO Y MEJORANDO CADA VEZ MAS LAS LOCALIDAES MEDIANTE RECURSOS DEL SEDIF JALISCO, VELANDO SIEMPRE POR LAS PERSONAS MAS VULNERABLES						
COSTO TOTAL \$2,340.89		(DOS MIL TRESCIENTOS CUARENTA PESOS 89/100 M.N.)					
DESGLOSE:							
	LUNES	MARTES	MIÉRCOLES	JUEVES	VIERNES	SÁBADO	DOMINGO
DESAYUNO			\$109				
COMIDA			\$196				
CENA			\$109				
HOSPEDAJE							
PASAJE			\$1,537				
TRANSP. INT			\$389.88				
SERV. TELEFONICO							
LAVANDERÍA							
GASOLINA							
PEAJES							
TOTAL:			\$2,340.88				

Jonathan Josue Mercado Ruvalcaba
Joni Ruvalcaba

NOMBRE
COMISIONADO

NOMBRE
ASIGNA COMISIÓN

Anexo 5. Pagaré por Anticipo de Viáticos.

Puerto Vallarta, Jalisco, a 15 del mes de Julio del año 2024.

Asunto: ANTICIPO DE VIÁTICOS

PAGARÉ

BUENO POR \$2,451.00

Recibí del SISTEMA PARA EL DESARROLLO INTEGRAL DE LA FAMILIA DEL MUNICIPIO DE PUERTO VALLARTA, JALISCO por conducto de la Subdirección Administrativa, la cantidad de (Dos Mil Cuatrocientos Cincuenta y Un Pesos 00/100 M.N.). Por concepto de: VIÁTICOS A COMPROBAR, por Alimentos, Transporte Interno en la Ciudad y Transporte Terrestre redondo a la ciudad de Guadalajara, Jalisco por ASISTIR A LA DIRECCION DE FORTALECIMIENTO MUNICIPAL DE DIF JALISCO A ENTREGA DE COMPROBACION DEL PROYECTO 146 DENOMINADO " SALUD Y BIENESTAR COMUNITARIO".

Misma que será utilizada para cubrir los gastos con motivo de la comisión del suscrito según oficio de comisión 103 / 2024, el cual se anexa y forma parte integral al presente para los fines legales que corresponda.

Comprometiéndome a presentar la comprobación ante la Subdirección Administrativa, a más tardar el TERCER DÍA HÁBIL de la fecha de terminación de la comisión y en apego a las disposiciones emitidas en el MANUAL PARA LA COMPROBACIÓN DEL GASTO DE LOS VIÁTICOS A CARGO DEL SISTEMA PARA EL DESARROLLO INTEGRAL DE LA FAMILIA DEL MUNICIPIO DE PUERTO VALLARTA, JALISCO.

Así mismo bajo protesta de decir verdad confirmo que la cuenta para recibir el depósito por la cantidad señalada en el presente es: en cuenta No. 5579100321671578 del Banco SANTANDER.

Recibí: Joni Ruvalcaba
Lic. Jonathan Josué Mercado Ruvalcaba
Comisionado

Autoriza: C. Silvia Radilla Lagunas
C. Silvia Radilla Lagunas
Encargada De Despacho De
La Subdirección Administrativo

Cerrar

Guardar

[Imprimir](#)



Fecha y hora de consulta

11/07/2024 4:02:06 PM

Contrato

00776327

Nombre del Cliente

SISTEMA PARA EL DESARROLLO
INTEGRAL FAM MPIO PUERT

BBVA Net Cash - Pagos Interbancarios

Operación autorizada

Transferencia en proceso de validación y aplicación.

Datos del firmante

Usuario: ADMIN1

Poder: 100%

Datos de la operación

Tipo de operación: Pago Interbancario

Descripción: PAGO VIATICOS

Importe de la operación: 2,451.00 MXP

Cuenta de retiro: 0110269166

Cuenta de depósito:

Divisa de la cuenta: MXP

Divisa de la cuenta: MXP

Titular de la cuenta: SISTEMA PARA EL DESA
RROLLO INTEGRAL FAM MPIO
PUERTO VALLARTA

Titular de la cuenta: JONATHAN JOSUE MERCADO
RIVALCA

Nombre banco destino: SANTANDER

Fecha de creación: 10/07/2024

Fecha de aplicación: 11/07/2024

Concepto de pago: PAGO VIATICOS A GDL 15 JUN
ENTREGA PROY

Referencia numérica:

Instrumento de seguridad: ASD 6552068987

Hora de captura en el canal: 16:02:01

Datos de confirmación de la transferencia

Folio interbancario: 0000657723

Clave de rastreo: 002601002407110000657723

Folio de firma: 0045253076

Folio único: I401202407111602010072812163

Estado operación

Porcentaje Firmado: 100%

Estado: Operado

Detalle de firmas

Acción	Usuario	Porcentaje aportado	Fecha
CREO	CONTA1	--- %	10/07/2024
FIRMO	CONTA1	50 %	10/07/2024
FIRMO	ADMIN1	100 %	11/07/2024

Joni Rivalca

Puerto Vallarta, Jalisco a 10 de julio del 2024
N° Oficio DIFPV-SPRC-087/2024
Asunto: El que se indica

C. Silvia Radilla Lagunas

Encargada de despacho del área de la subdirección
Administrativa del Sistema para el desarrollo de la Familia
DIF del municipio de puerto Vallarta

Presente:

Por este conducto me es grato saludarle, ocasión que aprovecho para solicitar de su valioso apoyo con viáticos para el colaborador **Jonathan Josué Mercado Ruvalcaba** quien acudirá a la Dirección de Fortalecimiento Municipal de DIF Jalisco, el próximo **lunes 15 de julio** del presente año, para la entrega y comprobación del Proyecto 146 "Salud y Bienestar Comunitario del Programa Desarrollo Comunitario.

Sin más por el momento me despido de usted no sin antes agradecer la atención al presente, quedo a sus órdenes para cualquier duda o aclaración al respecto.

ATENTAMENTE:

"2024, Año de Felipe Carrillo Puerto, Benemérito del Proletariado, Revolucionario y Defensor del Mayab"

"2024, Año del Bicentenario del Nacimiento del Federalismo Mexicano, así como de la Libertad y Soberanía de los Estados"

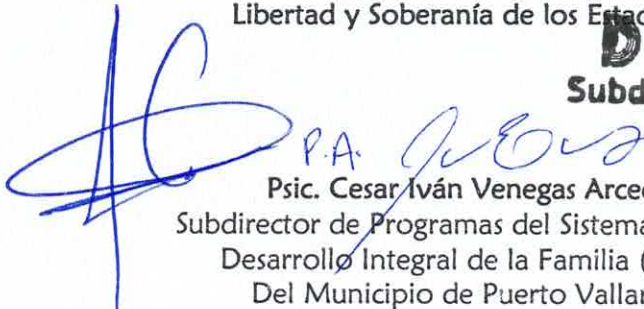
P.A. Venegas Arceo

Psic. Cesar Iván Venegas Arceo
Subdirector de Programas del Sistema para el
Desarrollo Integral de la Familia (DIF)
Del Municipio de Puerto Vallarta

DIF PTO. VALLARTA
Subdirección de Programas

CIVA/laeg
C.C.P. Archivo

 Av. Paseo de las Palmas s/n, Colonia Barrio Santa María.
C.P. 48325 Puerto Vallarta Jalisco, México.

 322-225 9936 al 40.

Requisición 3050000101

PROYECTO: GENERAL	SOLICITANTE: JONATHAN JOSUE MERCADO RUVALCABA	UNIDAD ADMINISTRATIVA: Desarrollo Comunitario
PARTIDA: 3751 - Viáticos en el país		ESTATUS: Entregada

Materiales

No.	Artículo	Cantidad	U.M.	TOTAL
1	ALIMENTOS (VIÁTICOS)	1	SERVICIO	\$414.00

Autorizan

DALIA ROCIO MENDEZ CORTES
SERVIDOR PÚBLICO

OBSERVACIONES:
VIATICOS SALIDA A GUADAJALARA A OFICINAS DE DIF JALISCO PROGRMA DESARROLLO COMUNITARIO



Requisición 3050000102

PROYECTO: SIN PROYECTO	SOLICITANTE: JONATHAN JOSUE MERCADO RUVALCABA	UNIDAD ADMINISTRATIVA: Desarrollo Comunitario
PARTIDA: 3721 - Pasajes terrestres		ESTATUS: Entregada

Materiales

No.	Artículo	Cantidad	U.M.	TOTAL
1	BOLETO DE TRANSPORTE	1	SERVICIO	\$1926.88
2	SERVICIO DE UBER	1	SERVICIO	

Autorizan

DALIA ROCIO MENDEZ CORTES
SERVIDOR PÚBLICO

OBSERVACIONES:
VIATICOS SALIDA A GUADALAJARA OFICINAS DIF JALISCO PROGRAMA DESARROLLO COMUNITARIO



Factura: TER-72061688

Fecha de Expedición: 2024-07-16T22:19:22

Lugar de Expedición: 01020 - Alvaro Obregon, Ciudad de México, DISTRITO FEDERAL

Tipo de Comprobante: I - Ingreso

Página 1 de 1

EMISOR

DIGITAL SOLUTIONS AMERICAS

RFC: DSA130408AM2

601 - General de Ley Personas Morales

RECEPTOR

SISTEMA PARA EL DESARROLLO INTEGRAL DE LA FAMILIA DEL

MUNICIPIO DE PUERTO VALLARTA, JALISCO

RFC: SDI850412B24

USO CFDI: G03 - Gastos en general

Domicilio Fiscal: 48325

Régimen fiscal: 603 - Personas Morales con Fines no Lucrativos

Cantidad	Unidad	Descripción	V. Unitario	Impuestos	Importe
1	E48 - Unidad de servicio	78111808 - ALQUILER DE VEHICULOS (RENTA DE VEHICULOS, SERVICIOS PRIVADOS DE TRANSPORTE DE PASAJEROS) Tarifa	126.94	002-IVA 16.00% 20.31	126.94
1	XNA - NO APLICA	93161600 - IMPUESTOS DISTINTOS DEL IMPUESTO DE RENTA CONTRIBUTIÓN GUBERNAMENTAL: 1.5%	2.32	002-IVA 16.00% 0.37	2.32
Importe con letra				Subtotal	129.26
CIENTO CUARENTA Y NUEVE PESOS CON 94/100 MXN				IVA	20.68
Metodo Pago: PUE - Pago en una sola exhibición				Descuento	0.00
Forma de pago: 28 - Tarjeta de débito Cuenta: NA				Total	149.94

Traslados

Impuesto	Tipo Factor	Tasa o cuota	Importe
002	Tasa	16.00%	20.68

Observaciones:

Viaje: 2024-07-15, GUADALAJARA



Este documento es una representación impresa de un CFDI

Efectos fiscales al pago

Moneda: MXN

Por cuenta del tercero: PAPJ670302533 | JORGE IGNACIO PALACIOS PEREZ

TRIP UUID: 39c91082-b926-4080-a704-3f9a5bd29d14

Número de Certificado: 00001000000700841532

Folio Fiscal: C1D32B37-D33D-51EC-909B-0FC092CC642F

Serie Certificado SAT: 00001000000707310321

RFC Proveedor de Certificación: CVD110412TF6

Facturify

CFDI 4.0 emitido a través de
facturify.com

Sello del SAT

17c5NXuZG9ZY6PhclAwv7bfDmXwNBPIFVAjVtprlwYM29arwrqQvc0GEfj6LVBmO+mjmMfozyA3xN6Xb+O6c4hNxQKzEEeou+cd2iT+jiuKCAFAh7QJbbeE33xtt2pAcB93j3TNEwfZ/obbwAQ7/o1WT32ftWkQiwFw3poQPD9QpRY7hoLULGqcVpj6cpVTomyAto/wSE5VMLDRBgcJ5nP5VrqrqWZCH9dQ5I2iPxPq9Kqg/N4jvboE7t7deFLKsq5POPWuUj9t0latubXkIA2r0UOPgO/TktFOB6f/kc+YWnzky5jRXBQed7su5998lbnqARJOv0L4UokfN1w==

Sello digital del CFDI

ZbQv/TsD96q7OnVmhzmaEBs1cP7itx9SgVLbaCXxhsK4cGgtQzVskn7mH5XXhrjw7Kg/yz3klZH5IXVN61801F76HyvDu0ogZ9G20hnVnO09+g070glsKADlf+ykkcRE5PW6Q5tnSaCPd0YqOa8JN2M1JenVkyvtbTH3q/BT00Hagud3cBWuKqdux8al/eBnQJNNVf6TYXZPbbA7B6Bff+4rAd84vNQ+08fE1f5S6WmPQ348iUMQNYrbXbMJWroYBA9Llg2+uasXl9ZcGhYSndudMOxMdG7ZgqW1pz4ev8TLd4DCgKtXvl0hEjUo9H8hfY/rv/hpTnE/LT7ZSRa+Gg==

Cadena original del complemento de certificación digital del SAT

||1.1|C1D32B37-D33D-51EC-909B-0FC092CC642F|2024-07-16T22:19:28|17c5NXuZG9ZY6PhclAwv7bfDmXwNBPIFVAjVtprlwYM29arwrqQvc0GEfj6LVBmO+mjmMfozyA3xN6Xb+O6c4hNxQKzEEeou+cd2iT+jiuKCAFAh7QJbbeE33xtt2pAcB93j3TNEwfZ/obbwAQ7/o1WT32ftWkQiwFw3poQPD9QpRY7hoLULGqcVpj6cpVTom

This XML file does not appear to have any style information associated with it. The document tree is shown below.

```
<cfdi:Comprobante xmlns:cfdi="http://www.sat.gob.mx/cfd/4" xmlns:xsi="http://www.w3.org/2001/XMLSchema-instance"
xsi:schemaLocation="http://www.sat.gob.mx/cfd/4 http://www.sat.gob.mx/sitio_internet/cfd/4/cfdv40.xsd" Version="4.0" Serie="TER" Folio="72061688"
Fecha="2024-07-16T22:19:22" FormaPago="28" CondicionesDePago="Pago en una sola exhibición" SubTotal="129.26" Moneda="MXN" Total="149.94"
TipoDeComprobante="I" MetodoPago="PUE" LugarExpedicion="01020" Exportacion="01"
Certificado="MIIGVzCCBD+gAwIBAgIUMDAwMDEwMDA3MDA4NDE1MzIwDQYJKoZIhvcNAQELBQAwggGVAwEwYDVQDDCxBQyBERUwU0VSVk1DSU8gREUGQURNSU5JU1RSQUNJT04gVFJl
NoCertificado="00001000000700841532"
Sello="ZbQv/TsD96q70nVmhzmaEBS1cP7itx9SgVLbaCXhsK4cGgtQzVskn7mH5XXhrjw7Kg/yz3kIZH51XVN61801F76HyvDu0ogZ9G20hnVn009+g070gIsKAD1f+ykkcRE5PW6Q5tnSaCPJ"
<cfdi:Emisor Rfc="DSA130408AM2" Nombre="DIGITAL SOLUTIONS AMERICAS" RegimenFiscal="601"/>
<cfdi:Receptor Rfc="SDI850412B24" Nombre="SISTEMA PARA EL DESARROLLO INTEGRAL DE LA FAMILIA DEL MUNICIPIO DE PUERTO VALLARTA, JALISCO"
DomicilioFiscalReceptor="48325" RegimenFiscalReceptor="603" UsoCFDI="G03"/>
<cfdi:Conceptos>
<cfdi:Concepto ClaveProdServ="78111808" Cantidad="1" ClaveUnidad="E48" Unidad="Unidad de servicio" Descripcion="Tarifa" ValorUnitario="126.94"
Importe="126.94" ObjetoImp="02">
<cfdi:Impuestos>
<cfdi:Traslados>
<cfdi:Traslado Base="126.94" Impuesto="002" TipoFactor="Tasa" TasaOCuota="0.160000" Importe="20.31"/>
</cfdi:Traslados>
</cfdi:Impuestos>
<cfdi:ACuentaTerceros RfcACuentaTerceros="PAPJ670302533" NombreACuentaTerceros="JORGE IGNACIO PALACIOS PEREZ"
RegimenFiscalACuentaTerceros="625" DomicilioFiscalACuentaTerceros="44240"/>
</cfdi:Concepto>
<cfdi:Concepto ClaveProdServ="93161600" Cantidad="1" ClaveUnidad="XNA" Unidad="NO APLICA" Descripcion="CONTRIBUCIÓN GUBERNAMENTAL: 1.5%"
ValorUnitario="2.32" Importe="2.32" ObjetoImp="02">
<cfdi:Impuestos>
<cfdi:Traslados>
<cfdi:Traslado Base="2.32" Impuesto="002" TipoFactor="Tasa" TasaOCuota="0.160000" Importe="0.37"/>
</cfdi:Traslados>
</cfdi:Impuestos>
<cfdi:ACuentaTerceros RfcACuentaTerceros="PAPJ670302533" NombreACuentaTerceros="JORGE IGNACIO PALACIOS PEREZ"
RegimenFiscalACuentaTerceros="625" DomicilioFiscalACuentaTerceros="44240"/>
</cfdi:Concepto>
</cfdi:Conceptos>
<cfdi:Impuestos TotalImpuestosTrasladados="20.68">
<cfdi:Traslados>
<cfdi:Traslado Base="129.26" Impuesto="002" TipoFactor="Tasa" TasaOCuota="0.160000" Importe="20.68"/>
</cfdi:Traslados>
</cfdi:Impuestos>
<cfdi:Complemento>
<tfd:TimbreFiscalDigital xmlns:tfd="http://www.sat.gob.mx/TimbreFiscalDigital" xsi:schemaLocation="http://www.sat.gob.mx/TimbreFiscalDigital
http://www.sat.gob.mx/sitio_internet/cfd/TimbreFiscalDigital/TimbreFiscalDigitalv11.xsd" Version="1.1"
SelloCFD="ZbQv/TsD96q70nVmhzmaEBS1cP7itx9SgVLbaCXhsK4cGgtQzVskn7mH5XXhrjw7Kg/yz3kIZH51XVN61801F76HyvDu0ogZ9G20hnVn009+g070gIsKAD1f+ykkcRE5PW6Q5t
NoCertificadoSAT="00001000000707310321" RfcProvCertif="CVD110412TF6" UUID="C1D32B37-D33D-51EC-909B-0FC092CC642F" FechaTimbrado="2024-07-
16T22:19:22"
SelloSAT="17c5NXuZG92Y6PhcIAwv7bFdmXwNBP1FVAjVtprlWYM29arwrqVc0GEFJ6LVBm0+mjmMFOzyA3XN6Xb+06c4hNxQKzEEEOu+cd2i1T+J1uKACAFh7QIjbeE33xtt2pAcB93jJ"
</cfdi:Complemento>
</cfdi:Comprobante>
```

EMISOR

RICARDO DE LA HOZ AVENDAÑO
RFC: HOAR780904J95
625 - Régimen de las Actividades Empresariales con ingresos a través de plataformas tecnológicas

RECEPTOR

SISTEMA PARA EL DESARROLLO INTEGRAL DE LA FAMILIA DEL MUNICIPIO DE PUERTO VALLARTA, JALISCO
RFC: SDI850412B24
USO CFDI: G03 - Gastos en general
Domicilio Fiscal: 48325
Régimen fiscal: 603 - Personas Morales con Fines no Lucrativos

Cantidad	Unidad	Descripción	V. Unitario	Impuestos	Importe
1	E48 - Unidad de servicio	78111808 - ALQUILER DE VEHICULOS (RENTA DE VEHICULOS, SERVICIOS PRIVADOS DE TRANSPORTE DE PASAJEROS) Tarifa	152.67	002-IVA 16.00% 24.42	152.67
1	XNA - NO APLICA	93161600 - IMPUESTOS DISTINTOS DEL IMPUESTO DE RENTA CONTRIBUCIÓN GUBERNAMENTAL: 1.5%	2.47	002-IVA 16.00% 0.40	2.47
Importe con letra				Subtotal	155.14
CIENTO SETENTA Y NUEVE PESOS CON 96/100 MXN				IVA	24.82
Metodo Pago: PUE - Pago en una sola exhibición				Descuento	0.00
Forma de pago: 28 - Tarjeta de débito Cuenta: NA				Total	179.96

Traslados

Impuesto	Tipo Factor	Tasa o cuota	Importe
002	Tasa	16.00%	24.82

Observaciones:

Viaje: 2024-07-15, GUADALAJARA

Este documento es una representación impresa de un CFDI
Efectos fiscales al pago
Moneda: MXN
TRIP UUID: 42728cba-9523-496f-a983-8ac6f87153b2

Facturify

CFDI 4.0 emitido a través de
facturify.comNúmero de Certificado: 00001000000517110921
Folio Fiscal: 0632DD3C-6C05-5F17-B382-139021FB420A
Serie Certificado SAT: 00001000000707310321
RFC Proveedor de Certificación: CVD110412TF6

Sello del SAT

xjk7IREEWQXojFikijHn0JcTsR4uUi4mCqfxP35QxTelCEYJmCxyeBjUPGga3gV8yun56a4ssn7cYhigZ49g
1+Ld6kCxS55Sy+B9GC80Um5/D4dljocDyAk+psVt5r/maYBxC9VR8Zl9RWcMaZf+hwGfKZu8z+4ik7t7Jk5Ka8
XpiMyc9HDJdOwOKCoHPerZxR0Dg3fiRIL1R1x8rchoITslewh1k+Y8Qg6XqG43vKsj7ArrnGsru1dKspX0zxx
y1F1UrwQs84imY8lsQu8i/7pTBSjh/kic9PPk0z0wJZCmUBBbYfRpX50N0UcTOW3sD7Q6D+fz7U+owRARtjw==

Sello digital del CFDI

Ep7ZqWQE/dg7iH31XtubYMVN+UxoGEnAUjn5dLGZ+WU86kg05v22b0yqlgKlaK8s7y/nH0jd3pqh0l90qd0KEC
4oNSCFkoXZ2Z7Q55NPFMBBezC564WaZ/ZBmHj10Lthg/raSVijgd5x8Na1jJn7PXsfjDVOraA3t7F10zkFjw+0hx
fgN99Pnv4CFX00Pwbk8tV8RduLEfm0rRivX2vGts7mjGEZhibucnKjT6FVaKaWgusVno3ijtZ3kQTixSujaqu
JFLRRn2WsZmmVaWxOjYzCc1wc8817oq6+KbmY9GbeyPTMmuKE91bT0ubHdxchAYxX93io2qOSRFGFTItX0Qw==

Cadena original del complemento de certificación digital del SAT

||1.1|0632DD3C-6C05-5F17-B382-139021FB420A|2024-07-16T22:20:34|xjk7IREEWQXojFikijHn0Jc
TsR4uUi4mCqfxP35QxTelCEYJmCxyeBjUPGga3gV8yun56a4ssn7cYhigZ49g1+Ld6kCxS55Sy+B9GC80Um5
/D4dljocDyAk+psVt5r/maYBxC9VR8Zl9RWcMaZf+hwGfKZu8z+4ik7t7Jk5Ka8XpiMyc9HDJdOwOKCoHPerZx

This XML file does not appear to have any style information associated with it. The document tree is shown below.

```
<cfdi:Comprobante xmlns:cfdi="http://www.sat.gob.mx/cfd/4" xmlns:xsi="http://www.w3.org/2001/XMLSchema-instance"
xsi:schemaLocation="http://www.sat.gob.mx/cfd/4 http://www.sat.gob.mx/sitio_internet/cfd/4/cfdv40.xsd" Version="4.0" Serie="C07D0" Folio="2948"
Fecha="2024-07-16T22:20:29" FormaPago="28" CondicionesDePago="Pago en una sola exhibición" SubTotal="155.14" Moneda="MXN" Total="179.96"
TipoDeComprobante="I" MetodoPago="PUE" LugarExpedicion="45200" Exportacion="01"
Certificado="MIIF6DCCA9CgAwIBAgIUMDAwMDEwMDAwMDA1MTcxMTA5MjEwDQYJKoZIhvcNAQELBQAwggGEMSAwHgYDVQDDbDdVVRPuk1EQUQgQ0VSVElGSUNBRE9SQTEuMCwGA1UECgw1U0V
NoCertificado="00001000000517110921"
Sello="Ep7ZqWQE/dg7iH31XtubYMN+UxoGENAUjn5dLGZ+WU86kg0Sv22b0yqlgKIaK8s7y/nH0jd3pqh0190qd0KEC4oNSCFkoXZ2Z7Q55NPFMBZC564Waz/ZBmHJ10Lthg/raSVijgd5x8N"
<cfdi:Emisor Rfc="HOAR780904J95" Nombre="RICARDO DE LA HOZ AVENDAÑO" RegimenFiscal="625"/>
<cfdi:Receptor Rfc="SDI850412B24" Nombre="SISTEMA PARA EL DESARROLLO INTEGRAL DE LA FAMILIA DEL MUNICIPIO DE PUERTO VALLARTA, JALISCO"
DomicilioFiscalReceptor="48325" RegimenFiscalReceptor="603" UsoCFDI="G03"/>
<cfdi:Conceptos>
<cfdi:Concepto ClaveProdServ="78111808" Cantidad="1" ClaveUnidad="E48" Unidad="Unidad de servicio" Descripcion="Tarifa" ValorUnitario="152.67"
Importe="152.67" ObjetoImp="02">
<cfdi:Impuestos>
<cfdi:Traslados>
<cfdi:Traslado Base="152.67" Impuesto="002" TipoFactor="Tasa" TasaOCuota="0.160000" Importe="24.42"/>
</cfdi:Traslados>
</cfdi:Impuestos>
</cfdi:Concepto>
<cfdi:Concepto ClaveProdServ="93161600" Cantidad="1" ClaveUnidad="XNA" Unidad="NO APLICA" Descripcion="CONTRIBUCIÓN GUBERNAMENTAL: 1.5%"
ValorUnitario="2.47" Importe="2.47" ObjetoImp="02">
<cfdi:Impuestos>
<cfdi:Traslados>
<cfdi:Traslado Base="2.47" Impuesto="002" TipoFactor="Tasa" TasaOCuota="0.160000" Importe="0.40"/>
</cfdi:Traslados>
</cfdi:Impuestos>
</cfdi:Concepto>
</cfdi:Conceptos>
<cfdi:Impuestos TotalImpuestosTrasladados="24.82">
<cfdi:Traslados>
<cfdi:Traslado Base="155.14" Impuesto="002" TipoFactor="Tasa" TasaOCuota="0.160000" Importe="24.82"/>
</cfdi:Traslados>
</cfdi:Impuestos>
<cfdi:Complemento>
<tfd:TimbreFiscalDigital xmlns:tfd="http://www.sat.gob.mx/TimbreFiscalDigital" xsi:schemaLocation="http://www.sat.gob.mx/TimbreFiscalDigital
http://www.sat.gob.mx/sitio_internet/cfd/TimbreFiscalDigital/TimbreFiscalDigitalv11.xsd" Version="1.1"
SelloCFD="Ep7ZqWQE/dg7iH31XtubYMN+UxoGENAUjn5dLGZ+WU86kg0Sv22b0yqlgKIaK8s7y/nH0jd3pqh0190qd0KEC4oNSCFkoXZ2Z7Q55NPFMBZC564Waz/ZBmHJ10Lthg/raSVi
NoCertificadoSAT="00001000000707310321" RfcProvCertif="CVD110412TF6" UUID="0632DD3C-6C05-5F17-B382-139021FB420A" FechaTimbrado="2024-07-
16T22:20:34"
SelloSAT="xjk71REEWQXoJFikijHn0JcTsR4u4i4mCqfxP35QxTelCEYJmCxyeBjUPGga3gV8yun56a4ssn7cYhigZ49g1+Ld6kCxSS5Sy+B9GC80Um5/D4dljocDyAk+psVt5r/maYBx(
</cfdi:Complemento>
</cfdi:Comprobante>
```

Factura: TER-72061653

Fecha de Expedición: 2024-07-16T22:18:35

Lugar de Expedición: 01020 - Alvaro Obregon, Ciudad de México, DISTRITO FEDERAL

Tipo de Comprobante: I - Ingreso

Página 1 de 1

EMISOR

DIGITAL SOLUTIONS AMERICAS

RFC: DSA130408AM2

601 - General de Ley Personas Morales

RECEPTOR

SISTEMA PARA EL DESARROLLO INTEGRAL DE LA FAMILIA DEL

MUNICIPIO DE PUERTO VALLARTA, JALISCO

RFC: SDI850412B24

USO CFDI: G03 - Gastos en general

Domicilio Fiscal: 48325

Régimen fiscal: 603 - Personas Morales con Fines no Lucrativos

Cantidad	Unidad	Descripción	V. Unitario	Impuestos	Importe
1	E48 - Unidad de servicio	78111808 - ALQUILER DE VEHICULOS (RENTA DE VEHICULOS, SERVICIOS PRIVADOS DE TRANSPORTE DE PASAJEROS) Tarifa	51.16	002-IVA 16.00% 8.18	51.16
1	XNA - NO APLICA	93161600 - IMPUESTOS DISTINTOS DEL IMPUESTO DE RENTA CONTRIBUCIÓN GUBERNAMENTAL: 1.5%	0.55	002-IVA 16.00% 0.09	0.55
Importe con letra				Subtotal	51.71
CINCUENTA Y NUEVE PESOS CON 98/100 MXN				IVA	8.27
Metodo Pago: PUE - Pago en una sola exhibición				Descuento	0.00
Forma de pago: 28 - Tarjeta de débito Cuenta: NA				Total	59.98

Traslados

Impuesto	Tipo Factor	Tasa o cuota	Importe
002	Tasa	16.00%	8.27

Observaciones:

Viaje: 2024-07-15, PUERTO VALLARTA



Este documento es una representación impresa de un CFDI

Efectos fiscales al pago

Moneda: MXN

Por cuenta del tercero: GORJ010728SR2 | JESUS URIEL GOMEZ RAMIREZ

TRIP UUID: 19fa5e3c-413d-4047-b6f3-1583e65bcd4d

Facturify

CFDI 4.0 emitido a través de
facturify.com

Número de Certificado: 00001000000700841532

Folio Fiscal: E497145C-CAFB-506B-8A9B-1ECD076A9491

Serie Certificado SAT: 00001000000707310321

RFC Proveedor de Certificación: CVD110412TF6

Sello del SAT

HRx2StlXyO8019kQfzZULSNkwPuXq8DOEeARIGDTpFW9KqgyY6n6ZU8jM/46CpEHUwwR0diRlzhT6/jcrKk8S1
0G1O/N8gH6c15vLQHd7r0CTs]1bePgRHc/1eAiyfdx1xdv5+/dhLVLe8KkZ0dLJCTndbvTjLV0MyBryLVyZQd
KEJWw0GFUEm+xTEbclAhhCoS/p4kAQ8+wBVovjCqwCukYhgoDutnXjiTYAKGDR+8M9jifznm9hyRzHFpVUeAB
6APc/7aOjd2]EU3fweojBbyamTxIAZoZKbxrpxYEE+aZrAKuiiOroxPsDcBGRs6D2+IFiYqySL98rwrCnOQ==

Sello digital del CFDI

GE336FcPDbjzXoYjd22sdUxdVy7hw6aPKUHfQuVCRWhfVaMNsUaeRidI4NSZPFfITxUn1wmtQa6wSNzmx3mA6f
Mh+uTQlyLbgkkc2gZQXR0SjF0p+crNoHWYFz+HHJF6h5+wbVUPjXl7uc6fWETudO2jMvic7aGVDYszHqzq4hw+
3bkXeU/libwvpeV4OsQkUd547GFH00W7CSjy7byESU0FTmIWYOHbobAW2jK99FNO2698jprNosv1/cQ2zZWL7L
tjCCkSLlyE6xjahj+bb+ml58tk5uo300dH+DbU0WfR7i5ampVdkVZsgemN788WQltUnkuKe5nw1ljg5LQqg==

Cadena original del complemento de certificación digital del SAT

||1.1|[E497145C-CAFB-506B-8A9B-1ECD076A9491|2024-07-16T22:18:41|HRx2StlXyO8019kQfzZULSN
kwPuXq8DOEeARIGDTpFW9KqgyY6n6ZU8jM/46CpEHUwwR0diRlzhT6/jcrKk8S10G1O/N8gH6c15vLQHd7r0CT
s]1bePgRHc/1eAiyfdx1xdv5+/dhLVLe8KkZ0dLJCTndbvTjLV0MyBryLVyZQdKEIWW0GFUEm+xTEbclAhhCo

This XML file does not appear to have any style information associated with it. The document tree is shown below.

```
<cfdi:Comprobante xmlns:cfdi="http://www.sat.gob.mx/cfd/4" xmlns:xsi="http://www.w3.org/2001/XMLSchema-instance"
xsi:schemaLocation="http://www.sat.gob.mx/cfd/4 http://www.sat.gob.mx/sitio_internet/cfd/4/cfdv40.xsd" Version="4.0" Serie="TER" Folio="72061653"
Fecha="2024-07-16T22:18:35" FormaPago="28" CondicionesDePago="Pago en una sola exhibición" SubTotal="51.71" Moneda="MXN" Total="59.98"
TipoDeComprobante="I" MetodoPago="PUE" LugarExpedicion="01020" Exportacion="01"
Certificado="MIIGVzCCBD+gAwIBAgIUMDAwMDEwMDAwMDA3MDA4NDE1MzIwDQYJKoZIhvcNAQELBQAwggGVTUMwYDVQDDCCxBQyBERUwU0VSVk1DSU8gREUgQURNSU5JU1RSQUNJT04gVFJ
NoCertificado="00001000000700841532"
Sello="GE336FcPDbjzXoYJd22sdUxdVy7hw6aPKUHfQuVCRWhfVaMNsUaeRidI4NSZPFf1TxUn1wmtQa6wSNzmx3mA6fMh+uTQIyLbgkkc2gZQXR0SjF0p+crNoHWYFz+HHJF6h5+wbVUPJXI7u
<cfdi:Emisor Rfc="DSA130408AM2" Nombre="DIGITAL SOLUTIONS AMERICAS" RegimenFiscal="601"/>
<cfdi:Receptor Rfc="SDI850412B24" Nombre="SISTEMA PARA EL DESARROLLO INTEGRAL DE LA FAMILIA DEL MUNICIPIO DE PUERTO VALLARTA, JALISCO"
DomicilioFiscalReceptor="48325" RegimenFiscalReceptor="603" UsoCFDI="G03"/>
<cfdi:Conceptos>
<cfdi:Concepto ClaveProdServ="78111808" Cantidad="1" ClaveUnidad="E48" Unidad="Unidad de servicio" Descripcion="Tarifa" ValorUnitario="51.16"
Importe="51.16" ObjetoImp="02">
<cfdi:Impuestos>
<cfdi:Traslados>
<cfdi:Traslado Base="51.16" Impuesto="002" TipoFactor="Tasa" TasaOCuota="0.160000" Importe="8.18"/>
</cfdi:Traslados>
</cfdi:Impuestos>
<cfdi:ACuentaTerceros RfcACuentaTerceros="GORJ010728SR2" NombreACuentaTerceros="JESUS URIEL GOMEZ RAMIREZ" RegimenFiscalACuentaTerceros="625"
DomicilioFiscalACuentaTerceros="77506"/>
</cfdi:Concepto>
<cfdi:Concepto ClaveProdServ="93161600" Cantidad="1" ClaveUnidad="XNA" Unidad="NO APLICA" Descripcion="CONTRIBUCIÓN GUBERNAMENTAL: 1.5%"
ValorUnitario="0.55" Importe="0.55" ObjetoImp="02">
<cfdi:Impuestos>
<cfdi:Traslados>
<cfdi:Traslado Base="0.55" Impuesto="002" TipoFactor="Tasa" TasaOCuota="0.160000" Importe="0.09"/>
</cfdi:Traslados>
</cfdi:Impuestos>
<cfdi:ACuentaTerceros RfcACuentaTerceros="GORJ010728SR2" NombreACuentaTerceros="JESUS URIEL GOMEZ RAMIREZ" RegimenFiscalACuentaTerceros="625"
DomicilioFiscalACuentaTerceros="77506"/>
</cfdi:Concepto>
</cfdi:Conceptos>
<cfdi:Impuestos TotalImpuestosTrasladados="8.27">
<cfdi:Traslados>
<cfdi:Traslado Base="51.71" Impuesto="002" TipoFactor="Tasa" TasaOCuota="0.160000" Importe="8.27"/>
</cfdi:Traslados>
</cfdi:Impuestos>
<cfdi:Complemento>
<tfd:TimbreFiscalDigital xmlns:tfd="http://www.sat.gob.mx/TimbreFiscalDigital" xsi:schemaLocation="http://www.sat.gob.mx/TimbreFiscalDigital
http://www.sat.gob.mx/sitio_internet/cfd/TimbreFiscalDigital/TimbreFiscalDigitalv11.xsd" Version="1.1"
SelloCFD="GE336FcPDbjzXoYJd22sdUxdVy7hw6aPKUHfQuVCRWhfVaMNsUaeRidI4NSZPFf1TxUn1wmtQa6wSNzmx3mA6fMh+uTQIyLbgkkc2gZQXR0SjF0p+crNoHWYFz+HHJF6h5+wbV
NoCertificadoSAT="0000100000070310321" RfcProvCertif="CVD110412TF6" UUID="E497145C-CAFB-506B-8A9B-1ECD076A9491" FechaTimbrado="2024-07-
16T22:18:41"
SelloSAT="HRx25t1Xy08019kQfzzULSNkwPuXq8DOEeARIGDTpFW9Kqgy6n6ZU8jM/46CpEHUwwR0diRIzhT6/jcrKk8S10G10/N8gH6c15VLQHd7r0CTSj1bePGRHc/1eAiy1fdx1xdv5-
</cfdi:Complemento>
</cfdi:Comprobante>
```

OMNIBUS DE TEQUILA
Dr. R. Michel 275 Int. 8, Col. QUINTA VELARDE C.P 44430, GUADALAJARA, JALISCO México,
14100901065
RFC: OTE011022GE4
Reg Fiscal: 601 General Ley de Personas Morales
44430 Guadalajara

FACTURA
145884
FECHA DE EMISIÓN
2024-07-16 22:13:09
FECHA DE CERTIFICACIÓN
2024-07-16 22:13:09
LUGAR DE EXPEDICIÓN
44430 Guadalajara
TIPO DE COMPROBANTE
I

Receptor del Comprobante Fiscal

RFC: **SDI850412B24**

Razón Social: **SISTEMA PARA EL DESARROLLO INTEGRAL DE LA FAMILIA DEL MUNICIPIO DE PUERTO VALLARTA, JALISCO**

Reg Fiscal: **Personas Morales con Fines no Lucrativos**

Uso CFDI: **G03 - GASTOS EN GENERAL**

C.P.: **48325**

Folio Fiscal
c8240745-a249-4d2b-ac16-d0084d0a052f
No. Serie Certificado SAT
00001000000506002815
No. de Serie del CSD
RT

1 E-54 Viaje	10102343	jonathan josue mercado ruvalcaba PUERTO VALLARTA - ZAPOPAN	\$697.42	\$111.58	\$697.42
1 E-54 Viaje	10102344	jonathan josue mercado ruvalcaba ZAPOPAN - PUERTO VALLARTA	\$627.59	\$100.41	\$627.59

Forma de pago: 28 Tarjeta de debito
Método de pago: PUE Pago en una sola exhibición
Condiciones de pago:
Importe con letra:

Totales	
Subtotal	\$1325.00
I.V.A.	\$212.00
Total	\$1537.00
Total	\$1537.00

Cadena original del complemento de certificación digital del SAT

K5pgnxm1K7VHmIFhqc+ypiAeRjFYOBIRciqPtbSHww0kDFyQhXkPyMI2XWR8px5NRvIL8tDpCnV3a9mLz9RIPVtofZEj/Zr1MG9BXo1vD/ubHpTiwA8hsKnQx24DR3dY4TFAT9rP5u/H4/hBzbzpp3c62F1gLtZLI23ADDFT4AVE7casAFsEEb2+Y+PhXnpoplFVHiuul29gSVYJA9PjT6q3kh5fL3HFnPVajMlqmRtQnVjlrquu4wvD/G2X1RvELqrjCCKjyLodrYUM72YWhuLhBAG9dS0VsOc7sYh1GdMWljhoyorvpbQWmAWu



Sello digital CFDI

ZvTFMCvIhzbFjBkVEYOT5jEPL64afPMtqTCs9RGQNPcIOXXI+VZI3UeHToKdxxr5OQAAsHA9CzWELJ/ENS9OV2PkFVQPIOXiiK97SIdXu1NdiBj6nWkPginWSQX3opp13prZDonmVjtP6clwNjBhoVP/igvBcavn55CpzQwEKM7zC2BzZ1t67/ZWVvyANDxzcCecNM50BOKeVeOSD8uzdCr0e66kF/nROYVDWQU6apsh9zc56tLN94qdAEH/jyc39kUj3rd0Fo8tuVM9m5pvtuxCCvQBt58XB0yysVifn7enZ0E8Mmju5x0toQ0j1nwYtPTyPAATPXALEhktuAg==

Sello del SAT

K5pgnxm1K7VHmIFhqc+ypiAeRjFYOBIRciqPtbSHww0kDFyQhXkPyMI2XWR8px5NRvIL8tDpCnV3a9mLz9RIPVtofZEj/Zr1MG9BXo1vD/ubHpTiwA8hsKnQx24DR3dY4TFA9rP5u/H4/hBzbzpp3c62F1gLtZLI23ADDFT4AVE7casAFsEEb2+Y+PhXnpoplFVHiuul29gSVYJA9PjT6q3kh5fL3HFnPVajMlqmRtQnVjlrquu4wvD/G2X1RvELqrjCCKjyLodrYUM72YWhuLhBAG9dS0VsOc7sYh1GdMWljhoyorvpbQWmAWuB1L+K2aZH0vYtSIwB1gt4A==

This XML file does not appear to have any style information associated with it. The document tree is shown below.

```
<cfdi:Comprobante xmlns:cfdi="http://www.sat.gob.mx/cfd/4" xmlns:xsi="http://www.w3.org/2001/XMLSchema-instance"
xsi:schemaLocation="http://www.sat.gob.mx/cfd/4 http://www.sat.gob.mx/sitio_internet/cfd/4/cfdv40.xsd" Version="4.0" Serie="RT" Folio="145884"
Fecha="2024-07-16T22:13:09"
Sello="ZvTFMcvIhzbFJBkVEYOT5jEPL64afPMTqTCs9RGQNpCI0XX1+VZ13UeHToKdxr50QAawshA9CzWtLJ/ENS90V2PkFVQP10XilK97SidXu1NdiBJ6nWkPGinWSQX3opp13prZDonmVjtP
Certificado="MIIF/DCCA+SgAwIBAgIUMDAwMDEwMDA1MDYwMDI4MTUwDQYJKoZIhvcNAQELBQAwggGEMSAwHgYDVQQDDd8VVRPUK1EQUQgQ0VSVE1GSUNBRE99SQTTEuMCwGA1UECglwU0V
NoCertificado="0000100000506002815" SubTotal="1325.00" Moneda="MXN" Total="1537.00" TipoDeComprobante="I" Exportacion="01" LugarExpedicion="44430"
FormaPago="28" MetodoPago="PUE" Descuento="0.00" TipoCambio="1" CondicionesDePago="1">
  <cfdi:Emisor Rfc="OTE011022GE4" Nombre="OMNIBUS DE TEQUILA" RegimenFiscal="601"/>
  <cfdi:Receptor Rfc="SDI850412B24" Nombre="SISTEMA PARA EL DESARROLLO INTEGRAL DE LA FAMILIA DEL MUNICIPIO DE PUERTO VALLARTA, JALISCO"
DomicilioFiscalReceptor="48325" RegimenFiscalReceptor="603" UsoCFDI="G03"/>
  <cfdi:Conceptos>
    <cfdi:Concepto ClaveProdServ="78111802" Cantidad="1" ClaveUnidad="E54" Descripcion="Venta Boletos" ValorUnitario="1325.00" Importe="1325.00"
ObjetoImp="02" Descuento="0.00" Unidad="SERVICIO DE VIAJE">
      <cfdi:Impuestos>
        <cfdi:Traslados>
          <cfdi:Traslado Base="1325.00" Impuesto="002" TipoFactor="Tasa" TasaCuota="0.160000" Importe="212.00"/>
        </cfdi:Traslados>
      </cfdi:Impuestos>
    </cfdi:Concepto>
  </cfdi:Conceptos>
  <cfdi:Impuestos TotalImpuestosTrasladados="212.00">
    <cfdi:Traslados>
      <cfdi:Traslado Base="1325.00" Impuesto="002" TipoFactor="Tasa" TasaCuota="0.160000" Importe="212.00"/>
    </cfdi:Traslados>
  </cfdi:Impuestos>
  <cfdi:Complemento>
    <tfd:TimbreFiscalDigital xmlns:tfd="http://www.sat.gob.mx/TimbreFiscalDigital" xmlns:xsi="http://www.w3.org/2001/XMLSchema-instance"
xsi:schemaLocation="http://www.sat.gob.mx/TimbreFiscalDigital
http://www.sat.gob.mx/sitio_internet/cfd/TimbreFiscalDigital/TimbreFiscalDigitalv11.xsd" Version="1.1" UUID="c8240745-a249-4d2b-ac16-
d0084d0a052f" FechaTimbrado="2024-07-16T22:13:09" RfcProvCertif="LS01306189R5"
SelloCFD="ZvTFMcvIhzbFJBkVEYOT5jEPL64afPMTqTCs9RGQNpCI0XX1+VZ13UeHToKdxr50QAawshA9CzWtLJ/ENS90V2PkFVQP10XilK97SidXu1NdiBJ6nWkPGinWSQX3opp13prZDc
NoCertificadoSAT="0000100000509846663"
SelloSAT="K5pgnxm1K7VhmIFhqc+ypiAeRjFYOBIRciqPtBShww0kDFyQhXkPyM12XWR8px5NRvL18tDpCnV3a9mLz9RIPVtofZej/Zr1MG9BXo1vD/ubHpTiwA8hsKnQx24DR3dY4TFAT9
  </tfd:Complemento>
</cfdi:Comprobante>
```



ACTUALIZACIÓN DE RESERVACIÓN

BOLETO ABORDADO CON ÉXITO.

Reserva original vía Venta Web



VP7VPBVG

Fecha Actualización: 15 Jul 2024, 11:19

No. de Afiliación: 8090958

Tarjeta: ****1578 (050968)

Pago Tarjeta: \$1,537.00

Pago en efectivo: \$0.00

Tarjeta Viajero: ---

Pago Viajero: \$0.00

Total pagado: \$1,537.00

PUERTO VALLARTA - ZAPOPAN

15 Jul 2024, 02:45 AM

Nombre	Estatus	Asiento	Boleto Digital	Folio Impreso	Inicio Vigencia	Fin Vigencia	Tarifa	Pagado
Jonathan Josue Mercado Ruvalcaba	ABORDADO	32	10102343	---	12/07/24	12/07/25	Adulto	\$809.00
SUBTOTAL								\$809.00

ZAPOPAN - PUERTO VALLARTA

15 Jul 2024, 11:30 AM

Nombre	Estatus	Asiento	Boleto Digital	Folio Impreso	Inicio Vigencia	Fin Vigencia	Tarifa	Pagado
Jonathan Josue Mercado Ruvalcaba	ABORDADO	25	10102344	---	12/07/24	12/07/25	Adulto	\$728.00
SUBTOTAL								\$728.00

NOTIFICACIONES SMS

Servicio de notificaciones SMS	Precio
ACTIVO	\$0.00
SUBTOTAL	\$0.00

SUBTOTAL	\$1,325.00
IVA	\$212.00
TOTAL	\$1,537.00

LISTADO DE PAGOS

Fecha	Agente	Concepto	Método de Pago	Pagado
12 Jul 2024, 08:45	Vallarta Web	Venta Boleto	TARJETA ****1578	\$1,537.00
TOTAL				\$1,537.00



Call Center
callcenter@vallartaplus.com

(33) 3 111 8778

Whatsapp 331 526 6794

RECUERDA QUE POR DISPOSICIÓN DEL SAT LAS FACTURAS DEBEN REALIZARSE EL MISMO MES EN QUE SE REALIZA EL PAGO

- INAPAM, INSEN, Plan Venerable DIF ó Discapacitados deberán mostrar su credencial vigente al abordar; en caso de no hacerlo se le cobrará la diferencia a tarifa Adulto taquilla.
- Estudiantes y Maestros tendrán que presentar su credencial original vigente, expedida por una institución educativa mexicana, para poder recoger sus boletos y abordar el Autobús; en caso de no hacerlo se le cobrará la diferencia a tarifa Adulto taquilla.
- Para Estudiantes y Maestros su boleto será válido para viajar únicamente en la fecha y hora indicados, no aplica cambio de nombre, ni vigencia de un año.
- MENOR. Aplica de 3 a 12 años.
- INFANTES. Aplica de 0 a 2 años, sin costo.
- Si usted va cambiar de terminal de abordaje tiene que realizar el cambio correspondiente en taquilla ó call center, nuestro sistema libera el asiento si usted no aborda el autobús.
- Cuando sus boletos tienen el estatus de PEND son reservaciones y no constituyen un boleto. La reservación ó apartado de asientos se respetaran siempre y cuando haya sido pagada con más de 15 minutos antes de la salida de su autobús. En todas las reservaciones no pagadas el precio ó costo a pagar será vigente al momento del pago de la reservación y la cantidad que aparece en la columna de costo es únicamente una referencia sobre el costo que tenía el boleto al momento de hacer la reservación.

CONDICIONES DE USO

- Los boletos comprados y con reservación de horario, se respetarán hasta 5 minutos antes de la salida del autobús.
- Después de los tiempos indicados, la empresa se reserva el derecho de usar el lugar asignado para otra persona, pero el usuario podrá usar su boleto para cualquier otro horario con cupo disponible. (Excepto Estudiantes y Maestro).
- Los boletos tiene 1 año de vigencia a partir de su expedición, por lo cuál podrá utilizar durante ese período cualquier boleto sin usar o comprado con fecha fija ó fecha abierta.
- Los boletos comprados con fecha abierta se podrán utilizar con previa reservación ó sujeto a disponibilidad de lugares al presentarse en la terminal.
- La empresa no se hace responsable de objetos olvidados en autobuses ó terminales.
- CAMBIO POR TIPO DE TARIFA:** Cuando compras un boleto con descuento de Menor, PCD, ISSFAM Estudiante, INAPAM, maestro y no presentaste al momento de abordar tu credencial vigente o en un boleto de Menor no comprobaste que tienes 12 años o menos, podrás realizar en taquilla el cambio de tipo de boleto pagando la diferencia a tarifa adulto, siempre y cuando el boleto a canjear esté vigente para la fecha que deseas hacer tu viaje.
- CAMBIO DE FECHA Y HORA:** "Vallarta Plus" durante la vigencia de su boleto Adulto otorga cambios de fecha y hora ilimitados sin costo, siempre y cuando tu boleto no se haya utilizado y esté vigente. Los boletos comprados en promociones se les cobrará para los cambios nivelación de tarifa, a la tarifa vigente en la nueva fecha de viaje y pueden llevar costo por cambio, sólo serán válidos si están vigentes. En el boleto se indica el inicio y fin de vigencia, y esta será la aplicable sobre cualquier otra información. Los boletos de estudiante y maestro son válidos para viajar únicamente en la fecha y hora indicada.
- CAMBIO DE NOMBRE:** El cambio de nombre solo se puede realizar con un boleto vigente. Se realizará en taquilla o sucursal oficial, presentándose el titular del boleto con una identificación oficial, haciendo el pago del monto de cambio e indicar el nombre de la persona a la cual quedará el boleto, pagar la cuota vigente que aplique para cambio de nombre. Por ningún motivo podrá abordar el autobús con un boleto a nombre de otra persona. Aplica solo para tarifa adulto y menor, el cambio de tarifa aplica costo, el cual se indicará al momento del mismo. En el cambio de Nombre se conservará la misma vigencia del boleto original, la cual indica el inicio y fin de la vigencia en el boleto.
- CAMBIO DE ORIGEN O DESTINO:** Se podrá hacer cambio de origen ó destino sin cambio de ruta, aplicaran cargos si el costo es mayor, en caso de ser menor el costo no aplican devoluciones. (No se podrá cambiar de origen y destino juntos, esto se consideraría un cambio de ruta). El "Cliente" tendrá que abordar en la terminal que indica su boleto, si el "Cliente" se presenta en otra terminal diferente a la que indica su boleto no podrá abordar el autobús al menos de que realice el cambio de origen en taquilla o call center y estará sujeto a disponibilidad de asiento, en caso de no encontrar disponibilidad en el horario de su boleto se le ofrecerá opciones de disponibilidad para su viaje siempre y cuando el boleto tenga vigencia a la fecha en la que desea realizar su viaje.
- CANCELACIÓN Y EXTRAÍO DE BOLETO:** Los boletos no son reembolsables y en caso de cancelación de su viaje podrá ser utilizado durante la fecha de vigencia de su reservación. No nos hacemos responsables por robo de boletos ó extravío de su boleto, deberán comprar un nuevo boleto para poder viajar. Cuando se cuenta con un E-TICKET (boleto electrónico) y no se ha canjeado por un boleto OK (Boleto Físico), se puede recuperar con el número de reservación, número celular, correo electrónico "Cliente" o en caso de pertenecer a nuestro programa de Viajero Frecuente con el Número de tarjeta. A petición del "Cliente" se reembolsará el boleto únicamente cuando nuestra salida de origen tenga un retraso mayor a dos horas, el "Cliente" tenga el boleto físico o electrónico y el "Cliente solicite la devolución del dinero en efectivo. (No aplica en casos donde existan factores externos, como manifestaciones, obra públicas, tráfico, choques externos, etc).

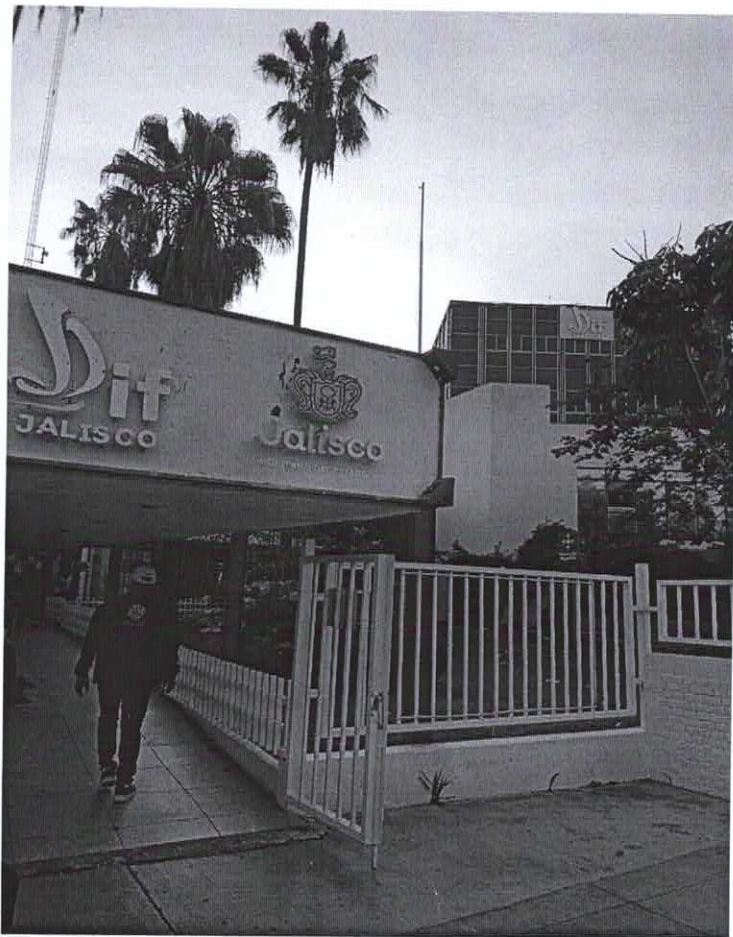

BBVA

BBVA

DEPOSITO EN CUENTA

FECHA / HORA: 19-07-2024 / 13:50:27
SUCURSAL : 1261
MOVIMIENTO : 000020141
REFERENCIA :
PLAZA : PUERTO VALLARTA
CLIENTE: SISTEMA PARA EL DESARROLLO INT
CUENTA : 0110269166

IMPORTE TOTAL MXP :\$ 51.12

BBVA

>>1111>>74>>00>>MBX69X13X6 <<
>>00000000200010401<<
>>13XX50XX27XS<<

ESTIMADO CLIENTE FAVOR DE CONSERVAR ESTE
DOCUMENTO PARA CUALQUIER ACLARACION FUTURA

BBVA
BBVA MEXICO, S.A., INSTITUCION DE BANCA MULTIPLE,
GRUPO FINANCIERO BBVA MEXICO, AV. PASEO DE LA
REFORMA 510, COL. JUAREZ, ALC. CUAUHTEMOC,
MEXICO, CDMX, C.P. 06600, R.F.C BBA-830831-LJ2



Felicio Jonathan Jesus Mercado Revalcaba
Julio

BBVA

DEPOSITO EN CUENTA

FECHA / HORA: 22-08-2024 / 15:07:00
SUCURSAL : 1261
MOVIMIENTO : 000020309
REFERENCIA :
PLAZA : PUERTO VALLARTA
CLIENTE: SISTEMA PARA EL DESARROLLO INT
CUENTA : 0110269166

IMPORTE TOTAL MXP :\$ 59.00

>>WM>>76>>00>>MIX33X31X2 <<
>>00000000200030009<<
>>15XX07XX00XS<<

ESTIMADO CLIENTE FAVOR DE CONSERVAR ESTE
DOCUMENTO PARA CUALQUIER ACLARACION FUTURA

BBVA MEXICO, S.A., INSTITUCION DE BANCA MULTIPLE,
GRUPO FINANCIERO BBVA MEXICO, AV. PASEO DE LA
REFORMA 510, COL. JUAREZ, ALC. CUAUHTEMOC,
MEXICO, CDHX, C.P. 06600, R.F.C BBA-830831-LJ2