



ANEXO 1. RECIBO PARA COMPROBAR VIÁTICOS

BUENO POR: \$ 2,608.00

DATOS GENERALES

00441  
001452

DEPENDENCIA:	SISTEMA PARA EL DESARROLLO INTEGRAL DE LA FAMILIA DEL MUNICIPIO DE PUERTO VALLARTA, JAL.
SUBDIRECCIÓN:	CENTROS Y PROGRAMAS ASISTENCIALES
AREA FUNCIONAL:	TRABAJO SOCIAL
NOMBRE Y PUESTO DEL COMISIONADO:	LIC. PATRICIA ABOITE HIGUERA - PROFESIONISTA ESPECIALIZADO TRABAJADORA SOCIAL

**BREVE DESCRIPCIÓN DE LA COMISIÓN EFECTUADA:**  
 ASISTIR A OFICINAS DE DIF JALISCO A REVISIÓN DE EXPEDIENTES DE COMPROBACION DE RECURSO ECONOMICO DEL PROYECTO 10 DE TRABAJO SOCIAL DENOMINADO "PROGRAMA DE ATENCION A GRUPOS PRIORITARIOS". Y RECOGER DONATIVO EN ESPECIE PARA LA CAMPAÑA "LENTES PARA LA VISTA CANSADA".

PUERTO VALLARTA, JALISCO; A LUNES 15 DE SEPTIEMBRE DEL 2025.

RECIBÍ DE:	SISTEMA PARA EL DESARROLLO INTEGRAL DE LA FAMILIA DEL MUNICIPIO DE PUERTO VALLARTA, JAL.
LA CANTIDAD DE DE:	\$ 2,608.00
CANTIDAD CON LETRA:	DOS MIL SEISCIENTOS OCHO 00/100 PESOS MEXICANOS
POR CONCEPTO DE PASAJES, VIÁTICOS Y DEMAS GASTOS DEVENGADOS	
A CIUDAD DE:	GUADALAJARA, JALISCO.

GASTOS DE PASAJES, VIÁTICOS Y DEMÁS

CONCEPTO	FECHA (S)								TOTAL
	15/09/2025	LUNES	MARTES	MIÉRCOLES	JUEVES	VIERNES	SÁBADO	DOMINGO	
DESAYUNO	\$ 109.00								\$ 109.00
CÓMIDA	\$ 196.00								\$ 196.00
CENA	\$ 109.00								\$ 109.00
HOSPEDAJE									\$ -
TRANSP. TERRESTRE	\$ 1,694.00								\$ 1,694.00
TRANSP. INT	\$ 500.00								\$ 500.00
SERV. TELEF									\$ -
LAVANDERIA									\$ -
<b>SUMAS</b>	<b>\$ 2,608.00</b>	<b>\$ -</b>	<b>\$ -</b>	<b>\$ -</b>	<b>\$ -</b>	<b>\$ -</b>	<b>\$ -</b>	<b>\$ -</b>	<b>\$ 2,608.00</b>

GASTOS DE TRANSPORTACIÓN

VEHÍCULO	MARCA	TIPO	MODELO	NO. DE PLACAS	CILINDROS

POBLACIONES DE LA COMISIÓN

POBLACIÓN	DISTANCIA KMS	CANTIDAD LITROS	PRECIO UNITARIO	IMPORTE	PEAJES
<b>TOTAL</b>				<b>\$ -</b>	<b>\$ -</b>

PATRICIA ABOITE HIGUERA  
 COMISIONADO

LIC. ZAIRA LILIBTH CASTILLÓN ROSALES  
 DIRECTORA GENERAL  
 AUTORIZÓ

C. MAYRA ELENA VICTORIO RAMIREZ  
 JEFE INMEDIATO  
 AUTORIZÓ

LIC. LORENA SOLORIO MEZA  
 SUBDIRECCION ADMINISTRATIVA  
 REVISÓ



CIUDAD  
DE LAS  
MUJERES

DIF  
VALLARTA

ANEXO 2. OFICIO DE COMISION AL INTERIOR DEL ESTADO O INTERIOR DE LA  
REPUBLICA

Puerto Vallarta, Jalisco; 12 de septiembre del 2025  
No. de oficio: 106/2025

**L.T.S. PATRICIA ABOITE HIGUERA  
PRESENTE**

Se le comisiona para asistir al área de Trabajo Social ubicada dentro de las oficinas centrales de DIF Jalisco en la ciudad de Guadalajara. a recoger donativo de lentes relacionados a la campaña **"LENTES PARA VISTA CANSADA"** dicha actividad será realizada el día 15 de septiembre del presente año.

El traslado se realizará en transporte público, saliendo el día viernes 15 de septiembre del 2025 a las 01:00 a.m. y regresando a esta ciudad de Puerto Vallarta, terminando la comisión asignada.

Sin otro particular, reciba un cordial saludo y en espera de que se cumpla satisfactoriamente la comisión, quedo de usted.

ATENTAMENTE

L.T.S. RAFAEL CHAVEZ HINOJOSA



ANEXO 4. INFORME PERSONAL DE RESULTADOS

NOMBRE DEL COMISIONADO:	PATRICIA ABOITE HIGUERA						
CARGO:	Prof. Especializado Trabajadora Social						
MOTIVO DEL VIAJE:	A recoger donativo de lentes relacionado a la campaña "Lentes para vista cansada"						
FECHA (S):	SABADO 13 DE SETIEMBRE DEL 2025						
AGENDA DIARIA:	LUNES	MARTES	MIÉRCOLES	JUEVES	VIERNES	SÁBADO	DOMINGO
	LLEGADA A DIF JAL 8:30 AM. ASISTIR A RECOGER DONATIVO DE LENTES RELACIONADO A LA CAMPAÑA "LENTES PARA VISTA CANSADA" 8:30 AM A 3:30 PM SALIDA DE GUADALAJARA A PUERTO VALLARTA A LAS 5:20 PM, LLEGADA APTA 10:30					SALIDA DE PUERTO VALLARTA A LAS 6:20 PM. LLEGADA A GUADALAJARA 11:00 PM.	
DESTINO:	AUDITORIO "FRAY ANTONIO ALCALDE" SISTEMA DIF JALISCO AV. FRAY ANTONIO ALCALDE 1220, MIRAFLORES						
OBJETIVO:	A RECOGER DONATIVO RELACIONADOS A LA CAMPAÑA "LENTES PARA VISTA CANSADA"						
CONTRIBUCIÓN A LOS PROGRAMAS PRESUPUESTARIOS:	LLEVAR ACABO LA CAMPAÑA DE LENTES PARA VISTA CANSADA DE OPERACIÓN DE DIF JALISCO Y ASÍ LA POBLACIÓN DE GRUPOS PRIORITARIO SEA BENEFICIADA EN TIEMPO Y FORMA						
INFORME DE RESULTADOS:	CON LA FINALIDAD DE DAR CONTINUIDAD AL PROGRAMA DE CAPACITACION AL PERSONAL DE TRABAJO SOCIAL DE CADA SISTEMA DIF MUNICIPAL.						
SEGUIMIENTO ESPERADO:	A RECOGER DONATIVO RELACIONADO A LA CAMPAÑA "LENTES PARA VISTA CANSADA"						

COSTO TOTAL: \$ 1,772 ( MIL SETECIENTOS SETENTA Y DOS PESOS 00/100 MN)

DESGLOSE:

	LUNES	MARTES	MIÉRCOLES	JUEVES	VIERNES	SÁBADO	DOMINGO
DESAYUNO	\$ 109.00						
COMIDA	\$196.00						
CENA	\$ 109.00						
HOSPEDAJE							
PASAJE	\$905.00					\$ 453.00	
TRANSP. INT							
SERV. TELEFONICO							
LAVANDERÍA							
GASOLINA							
PEAJES							
<b>TOTAL:</b>	<b>\$ 1,319</b>					<b>\$ 453.00</b>	

L. T. S PATRICIA ABOITE HIGUERA

COMISIONADA

L. T. S RAFAEL CHÁVEZ HINOJOSA

ASIGNA COMISION



CIUDAD DE LAS MUJERES

DIF VALLARTA

Anexo 5. Pagaré por Anticipo de Viáticos.

Puerto Vallarta, Jalisco, a 12 del mes de Septiembre del año 2025.

Asunto: ANTICIPO DE VIÁTICOS

PAGARÉ

BUENO POR \$2,608.00

Recibí del SISTEMA PARA EL DESARROLLO INTEGRAL DE LA FAMILIA DEL MUNICIPIO DE PUERTO VALLARTA, JALISCO por conducto de la Subdirección Administrativa, la cantidad de (Dos Mil Seiscientos Ocho Pesos 00/100 M.N.). Por concepto de: VIÁTICOS A COMPROBAR, por Alimentos, Transporte Interno y Transporte Terrestre redondo a la Ciudad de Guadalajara, Jalisco por ASISTIR A OFICINAS DE DIF JALISCO A REVISIÓN DE EXPEDIENTES DE COMPROBACION DE RECURSO ECONOMICO DEL PROYECTO 10 DE TRABAJO SOCIAL DENOMINADO "PROGRAMA DE ATENCION A GRUPOS PRIORITARIOS". Y RECOGER DONATIVO EN ESPECIE PARA LA CAMPAÑA "LENTES PARA LA VISTA CANSADA".

Misma que será utilizada para cubrir los gastos con motivo de la comisión del suscrito según oficio de comisión 106 / 2025, el cual se anexa y forma parte integral al presente para los fines legales que corresponda.

Comprometiéndome a presentar la comprobación ante la Subdirección Administrativa, a más tardar el TERCER DÍA HÁBIL de la fecha de terminación de la comisión y en apego a las disposiciones emitidas en el MANUAL PARA LA COMPROBACIÓN DEL GASTO DE LOS VIÁTICOS A CARGO DEL SISTEMA PARA EL DESARROLLO INTEGRAL DE LA FAMILIA DEL MUNICIPIO DE PUERTO VALLARTA, JALISCO.

Así mismo bajo protesta de decir verdad confirmo que la cuenta para recibir el depósito por la cantidad señalada en el presente es: en cuenta No. No.

Recibí

Lic. Patricia Aboite Higuera  
Comisionado

Lic. Zaira Lilibth Castellón Rosales  
Directora Sistema DIF Puerto Vallarta  
Autoriza

Operación realizada  
12 septiembre 2025, 15:28:02 h

Importe  
2,608.00 MXN

Pagos interbancarios

SISTEMA PARA E ■ PATRICIA ABOITE ■  
-9166 SANTANDER  
Divisa: MXN -2568  
Divisa MXN

#### DATOS DE LA OPERACIÓN

Descripción  
VIATICOS PATRICIA  
Banco de la cuenta de depósito  
SANTANDER  
Concepto  
VIATICOS PATRICIA  
Fecha de creación  
12 septiembre 2025  
Fecha de aplicación  
12 septiembre 2025

#### DATOS DE CONFIRMACIÓN DE LA TRANSFERENCIA

Folio de firma  
0093124783  
Folio único  
1401202509121528020093124783  
Folio interbancario  
0000105341  
Clave de rastreo  
002601002509120000105341

#### DETALLE DE FIRMAS

Creó  
TESORERO  
12 septiembre 2025  
Firmó  
TESORERO - 25%  
12 septiembre 2025  
Firmó  
ADMIN1 - 100%  
12 septiembre 2025

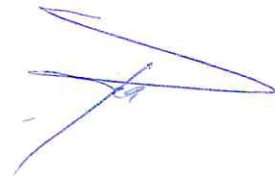

El estado de la operación se podrá verificar en:  
<https://www.banxico.org.mx/cep/>

Este vínculo se activará a más tardar dentro de los cinco minutos siguientes a la aceptación de la operación.



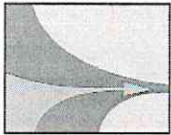

G R U P O  
*Flecha Amarilla*

**AUTOBUSES DE LA PIEDAD**  
R.F.C.: API6609273E0  
BLVD. LA LUZ No. 2011  
COL. LAS FUENTES  
C.P. 37270, LEON, GUANAJUATO  
MEXICO

FACTURA
SFFABP - 1872672
FECHA DE EMISION
2025-09-18 12:36:08
FECHA DE CERTIFICACIÓN
2025-09-18 12:36:22
LUGAR DE EXPEDICIÓN
37270
TIPO DE COMPROBANTE
I

**Receptor del Comprobante Fiscal**

**SISTEMA PARA EL DESARROLLO INTEGRAL DE LA FAMILIA DEL MUNICIPIO DE PUERTO VALLARTA, JALISCO**  
RFC: SDI850412B24  
AV. PASEO DE LAS PALMAS No. SN  
COL. BARRIO SANTA MARIA  
C.P. 48325, PUERTO VALLARTA, JALISCO  
603 - Personas Morales con Fines no Lucrativos  
G03 - Gastos en general

<b>Folio Fiscal</b>
82d2e528-172a-40a5-985a-f6636ad88c98
<b>No. Serie Certificado SAT</b>
00001000000509846663
<b>No. de Serie del CSD</b>
00001000000702705203

Cantidad	Unidad	Clave prod serv	Descripción	Precio	Descuento	Importe
1	E54 Viaje	78111802	SERVICIO DE TRANSPORTE DE PRIMERA PLUS GUAD-PTO.V 15/09/2025 COMPLETO, PATRICIA ABOITE HIGU. VTA REALIZADA EN GUADALAJARA JALISCO, Carret. Libre Zapotlanejo-Gu No. , Carranza C.P. 45500 Objeto Impuesto: 02 - Sí objeto de impuesto.	\$780.17		\$780.17

Base: \$780.17 Impuesto: IVA - 002 Tipo de factor: Tasa Tasa o cuota: 16% Importe: \$124.83

**Forma de pago:** 01 - Efectivo  
**Método de pago:** PUE - Pago en una sola exhibición  
**Importe con letra:** NOVECIENTOS CINCO PESOS 00/100 M.N.  
**Observaciones:**

<b>TOTALES</b>	
Subtotal	\$780.17
002 IVA 16%	\$124.83
<b>Total:</b>	<b>\$905.00</b>

**EFFECTOS FISCALES AL PAGO**

CONTRIBUYENTE DEL REGIMEN FISCAL 624 - Coordinados

RFC DEL PROVEEDOR QUE CERTIFICÓ LSO1306189R5

Referencia:

**Cadena Original del Complemento de Certificación Digital del SAT**

||1.1|82d2e528-172a-40a5-985a-f6636ad88c98|2025-09-18T12:36:22|LSO1306189R5|tL6NeL3MYdsz0OIV6tE6o5m5HfoB2u96HeBfK3nWmX594rEycFIXDOKL+qChzWeHgOL6yFRDXUSfwa466t7uDBYMeYP2yFSSdJN+8ofDII2w3ny2qcW7xhRO2tUDGnWOzYktsvm+klcBPaYD17178gc9djb/q8t7/tqSeTizQde3CSnWcSI7bQdiowxqacz1I9P5a3xoNupUyOudCb/W4ZrDXtFuzmbUQqy3AEeYpCBQBOxMpbDvsRYK94IQbJM3Q+B9wliXmgiKcobh/EIAVHE1LB+tYP+cl4xUV63q0roHp5TNZEnfpKYvEF7tP/L77kLIDBdPksLkBWAA==|00001000000509846663||



**Sello digital del CFDI**

tL6NeL3MYdsz0OIV6tE6o5m5HfoB2u96HeBfK3nWmX594rEycFIXDOKL+qChzWeHgOL6yFRDXUSfwa466t7uDBYMeYP2yFSSdJN+8ofDII2w3ny2qcW7xhRO2tUDGnWOzYktsvm+klcBPaYD17178gc9djb/q8t7/tqSeTizQde3CSnWcSI7bQdiowxqacz1I9P5a3xoNupUyOudCb/W4ZrDXtFuzmbUQqy3AEeYpCBQBOxMpbDvsRYK94IQbJM3Q+B9wliXmgiKcobh/EIAVHE1LB+tYP+cl4xUV63q0roHp5TNZEnfpKYvEF7tP/L77kLIDBdPksLkBWAA==

**Sello Digital del SAT**

gOMELbyc+uPbWYFzE+PZUScg6uH5xhv2DUUsK3EaEecseFw+exXVvEsVMoUPg/lRGYjHSwx5KAaLzP6rvMkkMw6unPnRCgixidhCisIkbnes3TMYUFXgQG88R3Gdo0EQyZjgJFrzko+Ybla9nqoObxkEkeQMQtD9PaB51rFIQb56UoFr4fclzalnInhvKh2JX8b1S4at+ZfuZh/phLWZunLqUx1/amtAGFra/5A2B8GqWjhyipv2HEak4tdxYI/er3wR32g56D8/MVYXZv/AY5wQbDCKqjvBcxEUkoDUcc7QqNfLuncEYFvjJODERBiYOOPRAEGTX1g0wNRzjQ==

This XML file does not appear to have any style information associated with it. The document tree is shown below.

```
<cfdi:Comprobante xmlns:cfdi="http://www.sat.gob.mx/cfd/4" xmlns:xsi="http://www.w3.org/2001/XMLSchema-instance"
xsi:schemaLocation="http://www.sat.gob.mx/cfd/4 http://www.sat.gob.mx/sitio_internet/cfd/4/cfdv40.xsd" Version="4.0" Serie="SFFABP" Folio="1872672"
Fecha="2025-09-18T12:36:08" FormaPago="01" SubTotal="780.17" Moneda="MXN" Total="905.00" TipoDeComprobante="I" Exportacion="01" MetodoPago="PUE"
LugarExpedicion="37270" NoCertificado="00001000000702705203"
Certificado="MIIGDCCBACgAwIBAgIUMDAwMDEwMDAwMDA3MDI3MDUyMDMwDQYJKoZIhvcNAQELBQAwggGVMUwMwYDVQDDCxBQyBERUwU0VSVk1DSU8gREUgQUJRN5U5JU1RSQUJ04gVFJJQ1VU
Sello="tL6NeL3MYdsz00iV6tE6oSm5HfoB2u96HeBFk3nWmX594rEycFIXDOKL+qCHzWeHgOL6yFRDXUSfwa466t7uDBYMeYP2YFSSDJN+8ofDIi2w3nyy2qcW7xhRO2tUDGnW0zYktsvm+k1cBPaYDi
<cfdi:Emisor Rfc="API6609273E0" Nombre="AUTOBUSES DE LA PIEDAD" RegimenFiscal="624"/>
<cfdi:Receptor Rfc="SDI850412B24" Nombre="SISTEMA PARA EL DESARROLLO INTEGRAL DE LA FAMILIA DEL MUNICIPIO DE PUERTO VALLARTA, JALISCO"
DomicilioFiscalReceptor="48325" RegimenFiscalReceptor="603" UsoCFDI="G03"/>
<cfdi:Conceptos>
  <cfdi:Concepto ClaveProdServ="78111802" NoIdentificacion="33433724552554" Cantidad="1" ClaveUnidad="E54" Unidad="Viaje" Descripcion="SERVICIO DE
TRANSPORTE DE PRIMERA PLUS GUAD-PTO.V 15/09/2025 COMPLETO, PATRICIA ABOITE HIGU. VTA REALIZADA EN GUADALAJARA JALISCO, Carret. Libre Zapotlanejo-Gu
No. , Carranza C.P. 45500" ValorUnitario="780.17" Importe="780.17" ObjetoImp="02">
    <cfdi:Impuestos>
      <cfdi:Traslados>
        <cfdi:Traslado Base="780.17" Impuesto="002" TipoFactor="Tasa" TasaOCuota="0.160000" Importe="124.83"/>
      </cfdi:Traslados>
    </cfdi:Impuestos>
  </cfdi:Concepto>
</cfdi:Conceptos>
<cfdi:Impuestos TotalImpuestosTrasladados="124.83">
  <cfdi:Traslados>
    <cfdi:Traslado Base="780.17" Impuesto="002" TipoFactor="Tasa" TasaOCuota="0.160000" Importe="124.83"/>
  </cfdi:Traslados>
</cfdi:Impuestos>
<cfdi:Complemento>
  <tfd:TimbreFiscalDigital xmlns:tfd="http://www.sat.gob.mx/TimbreFiscalDigital" xmlns:xsi="http://www.w3.org/2001/XMLSchema-instance"
xsi:schemaLocation="http://www.sat.gob.mx/TimbreFiscalDigital
http://www.sat.gob.mx/sitio_internet/cfd/TimbreFiscalDigital/TimbreFiscalDigitalv11.xsd" Version="1.1" UUID="82d2e528-172a-40a5-985a-f6636ad88c98"
FechaTimbrado="2025-09-18T12:36:22" RfcProvCertif="LS01306189R5"
SelloCFD="tL6NeL3MYdsz00iV6tE6oSm5HfoB2u96HeBFk3nWmX594rEycFIXDOKL+qCHzWeHgOL6yFRDXUSfwa466t7uDBYMeYP2YFSSDJN+8ofDIi2w3nyy2qcW7xhRO2tUDGnW0zYktsvm+k1
NoCertificadoSAT="00001000000509846663"
SelloSAT="gOMELbyc-uPbWYFzbE+PZUScg6uH5xhv20UsK3EaEcseFw+exXVvEsVMoUPg/lrGYjHSwx5KAALzP6rvMkMw6unPnRCgixkdhCisIkbnes3TMYUFXgQG88R3Gdo0EQyZjgJFrzko+
</cfdi:Complemento>
</cfdi:Comprobante>
```

Dirección de Trabajo Social  
Departamento de Vinculación  
**Solicitud y Comprobación de Apoyos Económicos y en Especie**

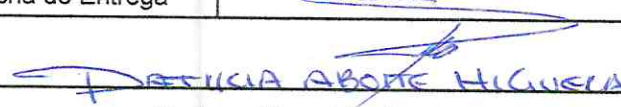
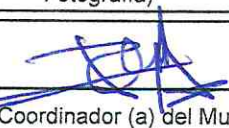

Sistema DIF Municipal		Puerto Vallarta		
Nombre de la o el Beneficiario (a)		PATRICIA ABOITE HIGUERA		
Domicilio		AV. LAS PALMAS SIN BANCO SANTA MARÍA		
No. de Registro	Núm. / Código del Mpio. / Mes / Año		Edad	53 AÑOS
	Programa			
Fecha de Solicitud		12/09/2025		
Factura No.		5#FIABP-1872672		
Aportaciones				
DIF del Estado de Jalisco	\$ 0			
DIF Municipal	\$ 905.00			
Familia	-			
Otros	-			
Tipo de Apoyo		ECONÓMICO		
Proveedor		ELECHA SUMARILLA PRIMICIA PLUS		
Concepto del Apoyo				
Unidades	Concepto	Cantidad de Apoyos	Costo Unitario	Importe
1	BOLETO DE TRANSPORTE	1	\$ 905.00	
			Costo Total	\$ 905.00
Dx. Médico				
Recibí por parte del Sistema DIF Municipal de Puerto Vallarta el recurso asistencial, que se transfiere al apoyo antes mencionado:				
Fecha de Entrega				
 Nombre y Firma del/la Beneficiario (a)		Parentesco (Anexa Copia de Identificación Oficial con Fotografía)		
Nombre y Firma del/la o el Trabajador Social o Promotor Responsable		 Firma del Coordinador (a) del Municipio		
Vo. Bo. Autorización Director (a) del Sistema DIF Municipal				
			Fecha de Autorización	12/09/2025

Dirección de Trabajo Social  
Departamento de Vinculación  
**Solicitud y Comprobación de Apoyos Económicos y en Especie**

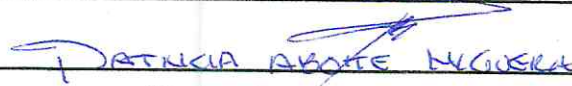
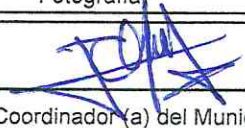

Sistema DIF Municipal		Puerto Vallarta		
Nombre de la o el Beneficiario (a)		PATRICIA ABOTE NIGUELA		
Domicilio		AV. LAS PALMAS S/N COL. BARRIO SANTA MARÍA		
No. de Registro	Núm. / Código del Mpio. / Mes / Año		Edad	53 AÑOS
	Programa		PLANIFICACIÓN DE TRABAJO SOCIAL	
Fecha de Solicitud		12/09/2025		
Factura No.		5FFABP-1872592		
<b>Aportaciones</b>				
DIF del Estado de Jalisco	\$ 0.00			
DIF Municipal	\$ 453.00			
Familia	—			
Otros	—			
Tipo de Apoyo		ECONOMICO		
Proveedor		FLECHA AMARILLA PUERTO PINS.		
<b>Concepto del Apoyo</b>				
Unidades	Concepto	Cantidad de Apoyos	Costo Unitario	Importe
1	UN BOLETO TRANSFERENCIA TELEFONICA	1	\$ 453.00	
			<b>Costo Total</b>	<b>\$ 453.00</b>
Dx. Médico				
Recibí por parte del Sistema DIF Municipal de Puerto Vallarta el recurso asistencial, que se transfiere al apoyo antes mencionado:				
Fecha de Entrega				
 Nombre y Firma del/la Beneficiario (a)		Parentesco (Anexa Copia de Identificación Oficial con Fotografía)		
Nombre y Firma del/la o el Trabajador Social o Promotor Responsable		 Firma del Coordinador (a) del Municipio		
Vo. Bo. Autorización Director (a) del Sistema DIF Municipal				
			Fecha de Autorización	

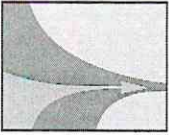

G R U P O  
*Flecha Amarilla*

**AUTOBUSES DE LA PIEDAD**  
R.F.C.: API6609273E0  
BLVD. LA LUZ No. 2011  
COL. LAS FUENTES  
C.P. 37270, LEON, GUANAJUATO  
MEXICO

FACTURA
SFFABP - 1872592
FECHA DE EMISION
2025-09-18 12:20:07
FECHA DE CERTIFICACIÓN
2025-09-18 12:20:16
LUGAR DE EXPEDICIÓN
37270
TIPO DE COMPROBANTE
I

**Receptor del Comprobante Fiscal**

**SISTEMA PARA EL DESARROLLO INTEGRAL DE LA FAMILIA DEL MUNICIPIO DE PUERTO VALLARTA, JALISCO**  
RFC: SDI850412B24  
AV. PASEO DE LAS PALMAS No. SN  
COL. BARRIO SANTA MARIA  
C.P. 48325, PUERTO VALLARTA, JALISCO  
603 - Personas Morales con Fines no Lucrativos  
G03 - Gastos en general

<b>Folio Fiscal</b>
2989a023-7c7b-4c47-8ca9-01fcec6f620c
<b>No. Serie Certificado SAT</b>
00001000000509846663
<b>No. de Serie del CSD</b>
00001000000702705203

Cantidad	Unidad	Clave prod serv	Descripción	Precio	Descuento	Importe
1	E54 Viaje	78111802	SERVICIO DE TRANSPORTE DE PRIMERA PLUS PTO.V-GUAD 12/09/2025 MEDIO, PATRICIA ABOITE HIGU. VTA REALIZADA EN PUERTO VALLARTA JALISCO, Carr. Fed. Tepic Km 9.5 In No. , Col. Las Mojoneras C.P. 48292	\$780.17	\$389.65	\$780.17

Objeto Impuesto: 02 - Sí objeto de impuesto.

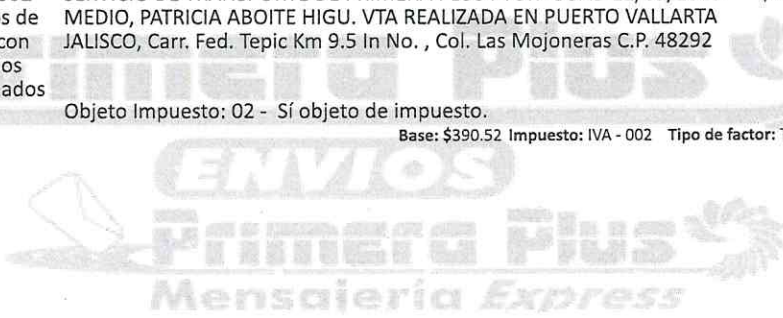

Base: \$390.52 Impuesto: IVA - 002 Tipo de factor: Tasa Tasa o cuota: 16% Importe: \$62.48

**Forma de pago** 28 - Tarjeta de débito  
**Método de pago:** PUE - Pago en una sola exhibición  
**Importe con letra:** CUATROCIENTOS CINCUENTA Y TRES PESOS 00/100 M.N.  
**Observaciones:**

<b>TOTALES</b>	
Subtotal	\$780.17
Descuento	\$389.65
002 IVA 16%	\$62.48
<b>Total:</b>	<b>\$453.00</b>

**EFFECTOS FISCALES AL PAGO** CONTRIBUYENTE DEL REGIMEN FISCAL 624 - Coordinados

**RFC DEL PROVEEDOR QUE CERTIFICÓ** LSO1306189R5 **Referencia:**

**Cadena Original del Complemento de Certificación Digital del SAT**

||1.1|2989a023-7c7b-4c47-8ca9-01fcec6f620c|2025-09-18T12:20:16|LSO1306189R5|N1fdzu+IeGIY4V90fS/qIB6Wrf9wxl0XGxjsjmxKCB/Ob1n2GozCmq7UsgEHRfRH7pPeLkjadHAAoUkYM6q02qIExqJNGRMS3As4CDDtNkdJqExCCFSpCR/wN00rZgA0j9+ic67R+XTAFcK5iUdOmC34e1625Sa3JVs86KEvcP6pQzFa8+QCx5XB+kgFE14Rrs4hOn+GV84V/QGxURrn77drhOigeDZndt215VkhCdWsbQ+U8ITfdOXjysnM W9Dl6tmJtXUHXQT+2rr+hTOTNE5a8vwalCt+TvWHhZ+MzIS/IXT4MRvfiUMlpSSV200irblmVAsERM0v49ebOoCQ==|00001000000509846663||



**Sello digital del CFDI**

N1fdzu+IeGIY4V90fS/qIB6Wrf9wxl0XGxjsjmxKCB/Ob1n2GozCmq7UsgEHRfRH7pPeLkjadHAAoUkYM6q02qIExqJNGRMS3As4CDDtNkdJqExCCFSpCR/wN00rZgA0j9+ic67R+XTAFcK5iUdOmC34e1625Sa3JVs86KEvcP6pQzFa8+QCx5XB+kgFE14Rrs4hOn+GV84V/QGxURrn77drhOigeDZndt215VkhCdWsbQ+U8ITfdOXjysnM W9Dl6tmJtXUHXQT+2rr+hTOTNE5a8vwalCt+TvWHhZ+MzIS/IXT4MRvfiUMlpSSV200irblmVAsERM0v49ebOoCQ==

**Sello Digital del SAT**

j08EBEPPScJmZP4jHdg5+on6IDgg5C9Ew6IoMuzvGizXT65RYgt/NiSL4FM+Jh0Z8JfRGrMvSvUuXq2CpK0JDuEtRnCsBEIRpo6Qkr27CF3lgWaPz5qYEJJPnOpfdkWNRR6T5IpK6aHeYvaysQRD3Mb6UFvaSwqGIY4uOivfdEGMifMxFO5jdjhQ8EhhTkoUquw6XKjtzl8X5yx92dvXVC1PEMAISrZuB4y7X8DGxMc0Mia7achb1ZbNQLy66wxdBRcVqW7CmFKGGGGGfALrW266d3fpdp8wRln6EgkH+woQ6pufRzVFRxfNU4RPPzMTmMwuBktCpBXvXm3IQ==



Puerto Vallarta, Jalisco, a 26 del mes de Septiembre del año 2025.

## CARTA RESPONSIVA

**Lic. Lorena Solorio Meza**  
***Subdirectora Administrativa del Sistema***  
***Para el Desarrollo Integral de la Familia***  
***del Municipio de Puerto Vallarta, Jalisco***  
**PRESENTE**

A través de la presente carta responsiva, YO Patricia Aboite Higuera con nombramiento de Profesionista Especializado T. Social y numero de empleado 1495, hago constar que se hace entrega de RECIBO SIN FACTURAR en la comprobación de viáticos por concepto de Transporte Interno por el monto de \$209.96 (Doscientos Nueve pesos 96/100 M.N.) del día Lunes 15 de Septiembre del presente año, al que asistí en comisión en la Ciudad de Guadalajara, Jalisco con objetivo de recolección de donación de lentes y entrega de comprobación de Recurso Proyecto 10 , por lo que manifiesto expresamente, que conozco las consecuencias que se deriven por la falta de justificación del mismo y deslindo de toda responsabilidad al Servidor Público que brinda dicho viatico y al Sistema para el Desarrollo Integral de la Familia del Municipio de Puerto Vallarta, Jalisco.

Asimismo, bajo protesta de decir verdad, le comunico se realizó la solicitud de factura en el portal de facturación sin embargo al parecer hay un error en la página la cual no se genera, por lo que cualquier situación que pudiera presentarse después de mi entrega de comprobación asumo completamente la responsabilidad.

Finalmente, adjunto el ticket del consumo y Quedo a sus órdenes para cualquier asunto en referencia.

ATENTAMENTE



PATRICIA ABOITE HIGUERA

# Tu viaje

3:42 PM, Monday September 15 2025 con Martin



## Calificar el viaje

## Detalles del viaje

📏 14.61 kilómetros

🕒 33 minutos

💰 209,96 MXN

💳 Efectivo

📄 Ver recibo

➤ Reenviar recibo

📄 Solicitar factura

📍 1 error

D00442

BBVA

DEPOSITO EN CUENTA

FECHA / HORA: 02-10-2025 / 12:11:08  
SUCURSAL : 1261  
MOVIMIENTO : 000022302  
REFERENCIA :  
PLAZA : PUERTO VALLARTA  
CLIENTE: SISTEMA PARA EL DESARROLLO INT  
CUENTA : 0110269166

IMPORTE TOTAL NXP :\$ 626.04

>>WM>>73>>00>>MBX93X58X4 <<  
>>00000000202030002<<  
>>12XX11XX08XS<<

ESTIMADO CLIENTE FAVOR DE CONSERVAR ESTE  
DOCUMENTO PARA CUALQUIER ACLARACION FUTURA

BBVA MEXICO, S.A., INSTITUCION DE BANCA MULTIPLE,  
GRUPO FINANCIERO BBVA MEXICO, AV. PASEO DE LA  
REFORMA 510, COL. JUAREZ, ALC. CUAUHTEHOC,  
MEXICO, CDMX, C.P. 06600, R.F.C BBA-830831-LJ2