

Operación realizada
26 octubre 2025, 17:02:32 h

Importe
5,315.00MXN
Pagos interbancarios

SISTEMA PARA EL ■ NICTE HA PRISCIL ■
•9166 BANORTE
Divisa: MXN -7966
Divisa MXN

DATOS DE LA OPERACIÓN

Descripción
VIATICOS PRISCILLA
Banco de la cuenta de depósito
BANORTE
Concepto
VIATICOS PRISCILLA
Fecha de creación
26 octubre 2025
Fecha de aplicación
26 octubre 2025

DATOS DE CONFIRMACIÓN DE LA TRANSFERENCIA

Folio de firma
0066845182
Folio único
I401202510261702320066845182
Folio interbancario
0000926035
Clave de rastreo
002601002510270000926035

DETALLE DE FIRMAS

Creó
TESORERO
26 octubre 2025
Firmó
TESORERO - 25%
26 octubre 2025
Firmó
ADMINI - 100%
26 octubre 2025

El estado de la operación se podrá verificar en:
<https://www.banxico.org.mx/cep/>

Este vínculo se activará a más tardar dentro de los cinco minutos siguientes a la aceptación de la operación.



ANEXO 1. RECIBO PARA COMPROBAR VIÁTICOS

BUENO POR: \$ 5,315.00

DATOS GENERALES

DEPENDENCIA:	SISTEMA PARA EL DESARROLLO INTEGRAL DE LA FAMILIA DEL MUNICIPIO DE PUERTO VALLARTA, JAL.
SUBDIRECCIÓN:	PROGRAMAS Y CENTROS ASISTENCIALES
AREA FUNCIONAL:	UNIDAD REGIONAL DE REHABILITACION
NOMBRE Y PUESTO DEL COMISIONADO:	LIC. NICTE-HA PRISCILLA GUTIERREZ RAMIREZ - COORDINADORA DE CASA DE DIA

BREVE DESCRIPCIÓN DE LA COMISIÓN EFECTUADA:
 ACOMPAÑAMIENTO Y TRASLADO DE LA EMBAJADORA DE PUERTO VALLARTA A CERTAMEN ESTATAL DEL ADULTO MAYOR EN GUADALAJARA.

PUERTO VALLARTA, JALISCO; A LUNES 27 DE OCTUBRE DEL 2025.

RECIBÍ DE:	SISTEMA PARA EL DESARROLLO INTEGRAL DE LA FAMILIA DEL MUNICIPIO DE PUERTO VALLARTA, JAL.
LA CANTIDAD DE DE:	\$ 5,315.00
CANTIDAD CON LETRA	CINCO MIL TRESCIENTOS QUINCE 00/100 PESOS MEXICANOS
POR CONCEPTO DE ALIMENTOS, VIÁTICOS Y DEMAS GASTOS DEVENGADOS	
EN LA CIUDAD DE:	GUADALAJARA, JALISCO

GASTOS DE PASAJES, VIÁTICOS Y DEMÁS

CONCEPTO	FECHA (S)							TOTAL
	27/10/2025	LUNES	MARTES	MIÉRCOLES	JUEVES	VIERNES	SÁBADO	
DESAYUNO	\$ 218.00							\$ 218.00
CÓMIDA	\$ 392.00							\$ 392.00
CENA	\$ 218.00							\$ 218.00
HOSPEDAJE								\$ -
PASAJE	\$ 3,787.00							\$ 3,787.00
TRANSP. INT	\$ 700.00							\$ 700.00
SERV. TELEF								\$ -
LAVANDERIA								\$ -
SUMAS	\$ 5,315.00	\$ -	\$ -	\$ -	\$ -	\$ -	\$ -	\$ 5,315.00

GASTOS DE TRANSPORTACIÓN

VEHÍCULO	MARCA	TIPO	MODELO	NO. DE PLACAS	CILINDROS

POBLACIONES DE LA COMISIÓN

POBLACIÓN	DISTANCIA KMS	CANTIDAD LITROS	PRECIO UNITARIO	IMPORTE	PEAJES
TOTAL				\$ -	

LIC. NICTE-HA PRISCILLA GUTIERREZ RAMIREZ
 COMISIONADO

LIC. ZAIRA LILIBTH CASTILLON ROSALES
 DIRECTORA GENERAL
 AUTORIZO

 LIC. LORENA SOLORIO MEZA
 SUBDIRECCION ADMINISTRATIVA
 REVISÓ

C. ANA MARIA SAENZ FUENTES
 JEFE INMEDIATO
 AUTORIZÓ

ANEXO 2. OFICIO DE COMISIÓN AL INTERIOR DEL ESTADO O INTERIOR DE LA REPUBLICA

No. de Oficio: 117 / 2025

Puerto Vallarta, Jalisco; 27 del mes de Octubre del año 2025.

LIC. NICTE-HA PRISCILLA GUTIERREZ RAMIREZ

Presente

Se le comisiona para acompañamiento y traslado de la embajadora de Puerto Vallarta a certamen estatal del adulto mayor en la Ciudad de Guadalajara, Jalisco el día Lunes 27 Octubre del presente año 2025.

El traslado se realizará en unidad Transporte Terrestre Vallarta Plus, saliendo el día Lunes 27 Octubre del presente año 2025 a las 2:00am y regresando a esta ciudad de Puerto Vallarta, Jalisco el mismo día al término de la comisión.

La agenda a cubrir atiende a: traslado de la embajadora a participar en el certamen Estatal, en virtud de que el objeto del viaje es: traslado de personal a cubrir en tiempo y forma las comisiones asignadas.

Sin otro particular, reciba un cordial saludo y en espera de que se cumpla satisfactoriamente la comisión, quedo de usted.

ATENTAMENTE

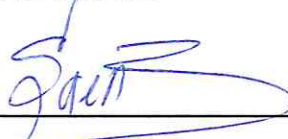

C. Ana María Saenz Fuentes
Subdirectora de Programas de Cuidados e Inclusión Social del
Sistema para el Desarrollo Integral De la Familia
del Municipio de Puerto Vallarta, Jalisco
ASIGNA LA COMISIÓN

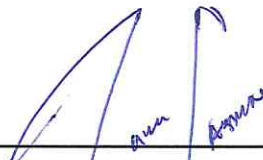

Lic. Zaira Lilibth Castellón Rosales
Directora General del Sistema para el Desarrollo Integral
De la Familia del Municipio de Puerto Vallarta, Jalisco
AUTORIZA LA COMISIÓN

ANEXO 4. INFORME PERSONAL DE RESULTADOS

NOMBRE DEL COMISIONADO:	LIC. NICTE-HA PRISCILLA GUTIERREZ RAMIREZ						
CARGO:	COORDINADOR DE AREA						
MOTIVO DEL VIAJE:	EVENTO EMBAJADORA DEL ADULTO MAYOR						
FECHA (S): LUNES 27 OCTUBRE 2025.							
AGENDA DIARIA:	LUNES	MARTES	MIÉRCOLES	JUEVES	VIERNES	SÁBADO	DOMINGO
	-2:00AM SALIDA A GDL -6:45AM LLEGADA A GDL -7:25AM TRASLADO A LA CASA DEL ANCIANO PARA SU DESCANSO -9:08AM TRASLADO A CENTRAL CAMIONERA -9:30AM SALIDA DE GDL -1:30PM LLEGADA A VTA						
DESTINO:	GUADALAJARA, JALISCO						
OBJETIVO:	TRASLADO DE LA EMBAJADORA PARA PARTICIPACIÓN EN EL EVENTO DE LA EMBAJADORA ESTATAL.						
CONTRIBUCIÓN A LOS PROGRAMAS PRESUPUESTARIOS:	APOYO AL ADULTO MAYOR EN ACTIVIDADES RECREATIVAS Y DESARROLLO.						
INFORME DE RESULTADOS:	SE LOGRO TRASLADARLA EN TIEMPO Y FORMA.						
SEGUIMIENTO ESPERADO:	CONSEGUIR EL PREMIO ESTATAL.						
COSTO TOTAL \$ 3,645.59 (TRES MIL SEISCIENTOS CUARENTA Y CINCO PESOS 59/100 M.N.)							
DESGLOSE:							
	LUNES	MARTES	MIÉRCOLES	JUEVES	VIERNES	SÁBADO	DOMINGO
DESAYUNO	\$218.00						
COMIDA	\$392.00						
CENA							\$218.00
HOSPEDAJE							
PASAJE TERRESTRE	\$2,198.00						
TRANSP. INT	\$619.59						
SERV. TELEFONICO							
LAVANDERÍA							
GASOLINA							



CIUDAD
DE LAS
MUJERES

DIF
VALLARTA

Anexo 5. Pagaré por Anticipo de Viáticos.

Puerto Vallarta, Jalisco, a 27 del mes de Octubre del año 2025.

Asunto: ANTICIPO DE VIÁTICOS

PAGARÉ

BUENO POR \$5,315.00

Recibí del SISTEMA PARA EL DESARROLLO INTEGRAL DE LA FAMILIA DEL MUNICIPIO DE PUERTO VALLARTA, JALISCO por conducto de la Subdirección Administrativa, la cantidad de (Cinco Mil Trescientos Quince Pesos 00/100 M.N.). Por concepto de: VIÁTICOS A COMPROBAR, por Alimentos, Transporte Terrestre redondo y sencillo para la embajadora y Transporte Interno en la Ciudad de Guadalajara, Jalisco por ACOMPAÑAMIENTO Y TRASLADO DE LA EMBAJADORA DE PUERTO VALLARTA A CERTAMEN ESTATAL DEL ADULTO MAYOR.

Misma que será utilizada para cubrir los gastos con motivo de la comisión del suscrito según oficio de comisión 117 / 2025, el cual se anexa y forma parte integral al presente para los fines legales que corresponda.

Comprometiéndome a presentar la comprobación ante la Subdirección Administrativa, a más tardar el TERCER DÍA HÁBIL de la fecha de terminación de la comisión y en apego a las disposiciones emitidas en el MANUAL PARA LA COMPROBACIÓN DEL GASTO DE LOS VIÁTICOS A CARGO DEL SISTEMA PARA EL DESARROLLO INTEGRAL DE LA FAMILIA DEL MUNICIPIO DE PUERTO VALLARTA, JALISCO.

Así mismo bajo protesta de decir verdad confirmo que la cuenta para recibir el depósito por la cantidad señalada en el presente es: en cuenta Nc

Recibí

Lic. Nicté-Ha Priscilla Gutiérrez Ramírez

Comisionado

Lic. Zaira Lilibeth Castellón Rosales
Directora Sistema DIF Puerto Vallarta

Autoriza



002601002510270000926035

↙ \$5,315.00

Fecha: 26-10-2025

SPEI RECIBIDO, BCO:0012 BBVA MEXICO
HR LIQ: 17:02:46 DEL CLIENTE SISTEMA PARA
EL DESARROLLO INTEGRAL FAMILIAR
CLABE 012375001102691660 CON RFC
SDI850412B24 CONCEPTO: VIATICOS
PRISCILLA REFERENCIA: 2610258 CVE RAST:
002601002510270000926035

Puerto Vallarta, Jalisco, a 28 del mes de Octubre del año 2025.

CARTA RESPONSIVA

Lic. Lorena Solorio Meza
Subdirectora Administrativa del Sistema
Para el Desarrollo Integral de la Familia
del Municipio de Puerto Vallarta, Jalisco
PRESENTE

A través de la presente carta responsiva, YO Nicté-Ha Priscilla Gutiérrez Ramírez con nombramiento de Coordinador de Área y número de empleado 2257, hago constar que se hace entrega de RECIBO SIN FACTURAR en la comprobación de viáticos por concepto de Transporte al Interior de la Ciudad por el monto de \$619.59 (Seiscientos Diecinueve pesos 59/100 M.N.) del Lunes 27 Octubre del presente año, al que asistí en comisión en la Ciudad de Guadalajara, Jalisco con objetivo de trasladar embajadora Municipal para participar en Certamen Estatal, por lo que manifiesto expresamente, que conozco las consecuencias que se deriven por la falta de justificación del mismo y deslindo de toda responsabilidad al Servidor Público que brinda dicho viático y al Sistema para el Desarrollo Integral de la Familia del Municipio de Puerto Vallarta, Jalisco.

Asimismo, bajo protesta de decir verdad, comunico que no se generó la factura de los trayectos realizados, por lo que cualquier situación que pudiera presentarse después de mi entrega de comprobación asumo completamente la responsabilidad.

Finalmente, adjunto el ticket del consumo y Quedo a sus órdenes para cualquier asunto en referencia.

ATENTAMENTE



Lic. Nicté-Ha Priscilla Gutiérrez Ramírez
Comisionado



Detalles del viaje

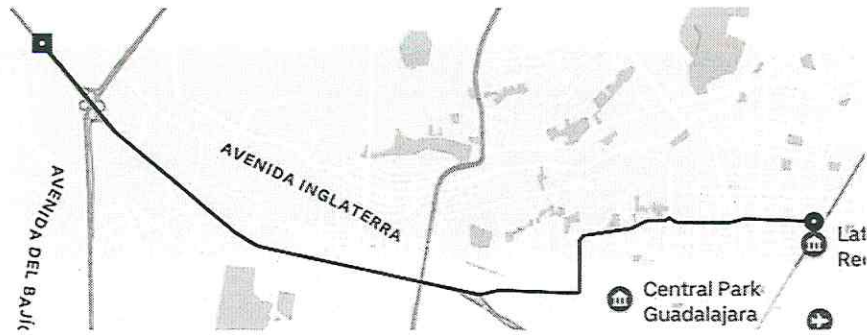

Viaje UberX con Daniel Gaspar

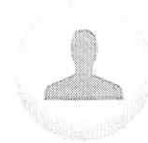

27 oct 9:08AM



\$119.95 - JSU2635



Recibo



Factura

- 
 Avenida Manuel Acuña 2560, 44679 Guadalajara, Jalisco 9:10 AM
- 
 Prol Av. Vallarta 650-B, Col San Juan de Ocotán, 45019 Zapopan, JA 9:27 AM



No se agregó un monto extra

[Agregar monto extra](#)



Sin calificación

[Calificar](#)



Ocultar este viaje

Eliminar este viaje de tu actividad anterior



Ayuda y seguridad

[Encuentra un objeto perdido](#)

8:52



5G 94



Detalles del viaje

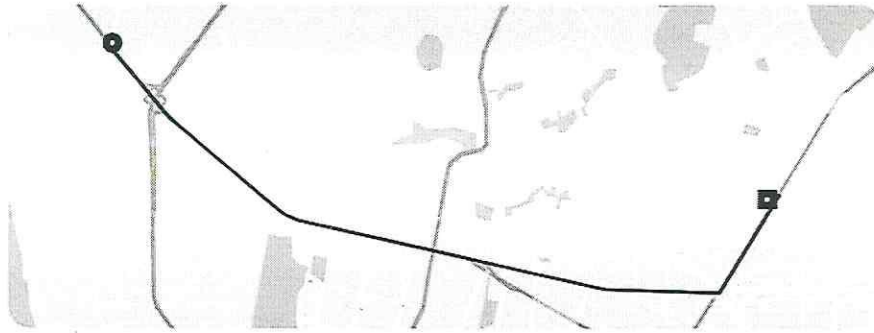

Viaje UberX con JONATHAN VALENTE



27 oct 7:25AM

\$190.81 - HSH953A



Recibo



Factura



Zapopan, JA

7:35 AM



Guadalajara, Jalisco

8:06 AM



No se agregó un
monto extra

Agregar monto extra



Sin calificación

Calificar



Ocultar este viaje

Eliminar este viaje de tu
actividad anterior



Ayuda y seguridad

~~Encuentra un objeto perdido~~



Detalles del viaje



Viaje UberX con Cinthia Belen

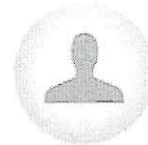

27 oct 2:05AM

\$168.04 - HZP367A

Recibo

Factura

- Vallarta, Jalisco Puerto 2:08 AM
- Puerto Vallarta, 48317 Puert... 2:28 AM

No se agregó un monto extra Agregar monto extra

Sin calificación Calificar

Ocultar este viaje >
Eliminar este viaje de tu actividad anterior

Ayuda y seguridad

Encuentra un objeto perdido >
Podemos ayudarte a contactar al conductor



Detalles del viaje



Viaje UberX con Luis Enrique



27 oct 1:35PM

\$140.79 - JSB7166

Recibo

Factura

○ Puerto Vallarta, Jalisco 1:42 PM

□ Vallarta, Jalisco Puerto Vallarta 1:59 PM

No se agregó un monto extra [Agregar monto extra](#)

☆ Sin calificación [Calificar](#)

Ocultar este viaje
 Eliminar este viaje de tu actividad anterior >

Ayuda y seguridad

[Encuentra un objeto perdido](#)

OMNIBUS DE TEQUILA
 Dr. R. Michel 275 Int. 8, Col. QUINTA VELARDE C.P 44430, GUADALAJARA, JALISCO México,
 14100901065
 RFC: OTE011022GE4
 Reg Fiscal: 601 General Ley de Personas Morales
 44430 Guadalajara

FACTURA
 226108
 FECHA DE EMISIÓN
 2025-10-27 02:39:43
 FECHA DE CERTIFICACIÓN
 2025-10-27 02:39:43
 LUGAR DE EXPEDICIÓN
 44430 Guadalajara
 TIPO DE COMPROBANTE
 I

Receptor del Comprobante Fiscal
 RFC: **SDI850412B24**
 Razón Social: **SISTEMA PARA EL DESARROLLO INTEGRAL DE LA
 FAMILIA DEL MUNICIPIO DE PUERTO VALLARTA, JALISCO**
 Reg Fiscal: **Personas Morales con Fines no Lucrativos**
 Uso CFDI: **G03 - GASTOS EN GENERAL**
 C.P: **48325**

Folio Fiscal
 611c7d7a-e93e-4712-8e03-71c4c25acf83
 No. Serie Certificado SAT
 00001000000710646770
 No. de Serie del CSD
 RT

1	E-54 Viaje	14836857	PRISCILLA GUTIERREZ RAMIREZ PUERTO VALLARTA - ZAPOPAN	\$789.66	\$126.34	\$789.66
1	E-54 Viaje	14836858	PRISCILLA GUTIERREZ RAMIREZ ZAPOPAN - PUERTO VALLARTA	\$710.35	\$113.65	\$710.35

Forma de pago: 28 Tarjeta de debito
 Método de pago: PUE Pago en una sola exhibición
 Condiciones de pago:
 Importe con letra:

Totales	
Subtotal	\$1500.00
I.V.A.	\$240.00
Total	\$1740.00
Total	\$1740.00

Cadena original del complemento del certificación digital del SAT

R+JdFtToaDr6VsBYN0t7tdP1XGaeHCuf7I5Vem48MIRC5/wwOHARPKsjDCLKxy6XuMS9zvcGHT1cyAviR0BZ48nG0+otHufgJvpY8Bbx5riFda3ulk8bwnSu4r8dnqmPz2jqiWnvAju9xULofL+DoA+amf48mitCZ6BFuy3KtH2BgYhoHB8HZZB6g0APvaGNWR+mGuRj+PzXK4rHqbjLGDFE3E174yKxYbSHJ5U7uZf/GTCshOwZWsegU6iS9kTgqhpouTaHaldQSSZ5x2253EshbYKU9yO2MqBjt+z8c5qp+pvjms+Dn+JNRRq2NxUQZMHZm3c/u6AFa5SA7gQ==



Sello digital CFDI

PbyicQ4B0U8fOw05QkEnldQIGsNTz4gu5h/vvrO8DG5oW2PELWvbinZRT2eP2wprTig0fbfhULsLfoxmxZpl/1h7F7xt9fmWDiWyn9AYHbe8TJ40DudLi/dFB13t4xtB9y1Kej
 oXh9dEGC1ZmVjSLeGuuYjxlyM9asMlz2rpBAD2F4zVGqEVrgeiPzOxnVt+v6R9foVa/CaCDpixVlbH6bLWj4Bnkby0h0rrftmgR0HYrYN17H5emohuK65zmsH0x8xlHNd7qn
 4FBnhU4YK9O5P5KiVhM7kgCwLN3oMQ4z4ofCCWZZL4O3m2Hxbvhi8Dm9cB8A/Pq78EBJ5jvtg==

Sello del SAT

R+JdFtToaDr6VsBYN0t7tdP1XGaeHCuf7I5Vem48MIRC5/wwOHARPKsjDCLKxy6XuMS9zvcGHT1cyAviR0BZ48nG0+otHufgJvpY8Bbx5riFda3ulk8bwnSu4r8dnqmPz2jqi
 bWnvAju9xULofL+DoA+amf48mitCZ6BFuy3KtH2BgYhoHB8HZZB6g0APvaGNWR+mGuRj+PzXK4rHqbjLGDFE3E174yKxYbSHJ5U7uZf/GTCshOwZWsegU6iS9kTgqhpou
 TaHaldQSSZ5x2253EshbYKU9yO2MqBjt+z8c5qp+pvjms+Dn+JNRRq2NxUQZMHZm3c/u6AFa5SA7gQ==

Handwritten signature in blue ink.

```

<?xml version="1.0" encoding="UTF-8"?>
<cfdi:Comprobante CondicionesDePago="1" TipoCambio="1" Descuento="0.00" MetodoPago="PUE" FormaPago="28" LugarExpedicion="44430" Exportacion="01"
TipoDeComprobante="I" Total="1740.00" Moneda="MXN" SubTotal="1500.00" NoCertificado="00001000000710646770"
Certificado="MIIGDjCCA/agAwIBAgIUwMDAwMDAwMDA3MTA2NDY3NzAwdQYJKoZIhvcNAQELBQAwggGVMTUwMwYDVBQDDCxBQyBERUwg
Sello="PbyicQ4B0U8fOw05QkEnIdQIGsNTzAgu5h/vvrO8DG5oW2PELWvbInZRt2eP2wprTig0fbfhhULsLfoxmxZpI/1h7F/7xt9fmWDiWyn9AYHbe8TJ40DudLi/
Fecha="2025-10-27T02:39:43" Folio="226108" Serie="RT" Version="4.0" xsi:schemaLocation="http://www.sat.gob.mx/cfd/4
http://www.sat.gob.mx/sitio_internet/cfd/4/cfdv40.xsd" xmlns:xsi="http://www.w3.org/2001/XMLSchema-instance" xmlns:cfdi="http://www.sat.gob.mx/cfd/4">
  <cfdi:Emisor RegimenFiscal="601" Nombre="OMNIBUS DE TEQUILA" Rfc="OTE011022GE4"/>
  <cfdi:Receptor Nombre="SISTEMA PARA EL DESARROLLO INTEGRAL DE LA FAMILIA DEL MUNICIPIO DE PUERTO VALLARTA, JALISCO"
Rfc="SDI850412B24" UsoCFDI="G03" RegimenFiscalReceptor="603" DomicilioFiscalReceptor="48325"/>
  - <cfdi:Conceptos>
    - <cfdi:Concepto Descuento="0.00" Unidad="SERVICIO DE VIAJE" ObjetoImp="02" Importe="1500.00" ValorUnitario="1500.00" Descripcion="Venta
Boletos" ClaveUnidad="E54" Cantidad="1" ClaveProdServ="78111802">
      - <cfdi:Impuestos>
        - <cfdi:Traslados>
          <cfdi:Traslado Importe="240.00" TasaOCuota="0.160000" TipoFactor="Tasa" Impuesto="002" Base="1500.00"/>
        </cfdi:Traslados>
      </cfdi:Impuestos>
    </cfdi:Concepto>
  </cfdi:Conceptos>
  - <cfdi:Impuestos TotalImpuestosTrasladados="240.00">
    - <cfdi:Traslados>
      <cfdi:Traslado Importe="240.00" TasaOCuota="0.160000" TipoFactor="Tasa" Impuesto="002" Base="1500.00"/>
    </cfdi:Traslados>
  </cfdi:Impuestos>
  - <cfdi:Complemento>
    <tfd:TimbreFiscalDigital Version="1.1" xsi:schemaLocation="http://www.sat.gob.mx/TimbreFiscalDigital
http://www.sat.gob.mx/sitio_internet/cfd/TimbreFiscalDigital/TimbreFiscalDigitalv11.xsd" xmlns:xsi="http://www.w3.org/2001/XMLSchema-
instance" xmlns:tfd="http://www.sat.gob.mx/TimbreFiscalDigital"
SelloSAT="R+JdFtToaDr6VsBYN0t7tdP1XGaeHCuf7l5Vem48MIRC5/wwOHARPKsjDCLKxy6XuMS9zvcGHt1cyAviR0BZ48nG0+otHufgJvpY8Bb
NoCertificadoSAT="00001000000509846663"
SelloCFD="PbyicQ4B0U8fOw05QkEnIdQIGsNTzAgu5h/vvrO8DG5oW2PELWvbInZRt2eP2wprTig0fbfhhULsLfoxmxZpI/1h7F/7xt9fmWDiWyn9A)
RfcProvCertif="LSO1306189R5" FechaTimbrado="2025-10-27T02:39:44" UUID="611c7d7a-e93e-4712-8e03-71c4c25acf83"/>
  </cfdi:Complemento>
</cfdi:Comprobante>

```

OMNIBUS DE TEQUILA
 Dr. R. Michel 275 Int. 8, Col. QUINTA VELARDE C.P 44430, GUADALAJARA, JALISCO México,
 14100901065
 RFC: OTE011022GE4
 Reg Fiscal: 601 General Ley de Personas Morales
 44430 Guadalajara

FACTURA
 226109
 FECHA DE EMISIÓN
 2025-10-27 02:44:12
 FECHA DE CERTIFICACIÓN
 2025-10-27 02:44:12
 LUGAR DE EXPEDICIÓN
 44430 Guadalajara
 TIPO DE COMPROBANTE
 I

Receptor del Comprobante Fiscal
 RFC: **SDI850412B24**
 Razón Social: **SISTEMA PARA EL DESARROLLO INTEGRAL DE LA
 FAMILIA DEL MUNICIPIO DE PUERTO VALLARTA, JALISCO**
 Reg Fiscal: **Personas Morales con Fines no Lucrativos**
 Uso CFDI: **G03 - GASTOS EN GENERAL**
 C.P: **48325**

Folio Fiscal
 3b785941-15fa-4cdf-b79b-5246e01d0d19
 No. Serie Certificado SAT
 00001000000710646770
 No. de Serie del CSD
 RT

1	E-54 Viaje	14836863	RAQUEL DELGADO LEPE PUERTO VALLARTA - ZAPOPAN	\$394.83	\$63.17	\$394.83
				Totales		
Forma de pago: 28 Tarjeta de debito				Subtotal		\$394.83
Método de pago: PUE Pago en una sola exhibición				I.V.A.		\$63.17
Condiciones de pago:				Total		\$458.00
Importe con letra:				Total		\$458.00

Cadena original del complemento del certificación digital del SAT

GvztttaCyWzfOlu5GZzUdob4TPweNLdAWegjjaaNa0u+z66i+Lm9peH9/RsiPHoTOpgnmcXgbsGS955c8WlpjbeI0wTsdZReK3CgYoKu1EqKirMZ/3v/lu0StfRbHV4ABzxSu2j6IPx0OgJmT+TRTO7WdBaObU
 KZCT4NCmUOM9j1CXg5+qnEfy8aX385oVfefmCNYrpFb2Nwt2HYfa043Rr2AUT1zra50mKEJ7H+Hkarvo+9kjHPo90Vz5jBIUUCeWLLnJ2dcqCSL71t7J0dgi3oCQVwOoUeyx11iMQ31u9hmRavhzvTVEChX
 b73M90EPVZoB6aly85xTubciwqQ==



Sello digital CFDI

GfEWRXk4Oaj+PKPG2moGtHUa+5Ao/wjjsGpRfK2q0rvpC5hYjM+LGBbjBw852u+1GAqrSijRi85N14X2K/+aisw62GZQxv04aG3LjPYStRfndsZFruAiiVD6mtdFITnC//Faq
 5xBEOkqc0hxrGxH2Vm6rmfqRrFpsa9P5P2xmcge/F0cauQQAQp8K5rGoICh6G4YWaU/eTXTsdXyKPAtvjeZ5q7Ux+NMqq6CWdC2mAq74p+L+f/oZVUITDYGAcBRprRw
 iwRa8E5OvguDKGzdGrCBcYBREUu9wB4WNk4ZikU5ir2OgP7sgEbiSy2dyVRwasCMfctfTSy96xw==

Sello del SAT

GvztttaCyWzfOlu5GZzUdob4TPweNLdAWegjjaaNa0u+z66i+Lm9peH9/RsiPHoTOpgnmcXgbsGS955c8WlpjbeI0wTsdZReK3CgYoKu1EqKirMZ/3v/lu0StfRbHV4ABzxSu2j
 6IPx0OgJmT+TRTO7WdBaObUkZCT4NCmUOM9j1CXg5+qnEfy8aX385oVfefmCNYrpFb2Nwt2HYfa043Rr2AUT1zra50mKEJ7H+Hkarvo+9kjHPo90Vz5jBIUUCeWLLnJ2
 cqCSL71t7J0dgi3oCQVwOoUeyx11iMQ31u9hmRavhzvTVEChxb73M90EPVZoB6aly85xTubciwqQ==

Handwritten signature in blue ink.

```

<?xml version="1.0" encoding="UTF-8"?>
<cfdi:Comprobante CondicionesDePago="1" TipoCambio="1" Descuento="0.00" MetodoPago="PUE" FormaPago="28" LugarExpedicion="44430" Exportacion="01"
TipoDeComprobante="I" Total="458.00" Moneda="MXN" SubTotal="394.83" NoCertificado="00001000000710646770"
Certificado="MIIGDjCCA/agAwIBAgIUMDAwMDEwMDAwMDA3MTA2NDY3NzAwdQYJKoZIhvcNAQELBQAwggGVMtUwMwYDVQODDCxBQyBERUwg
Sello="GfEWRXk4Oaj+PKPG2moGtHUa+5Ao/wJsgpRfK2q0rvpC5hYJM+LGbbJBw852u+1GAqrSijRI8SN14X2K/+aisw62GZQxv04aG3LijPYStlRfndszFnUA
Fecha="2025-10-27T02:44:12" Folio="226109" Serie="RT" Version="4.0" xsi:schemaLocation="http://www.sat.gob.mx/cfd/4
http://www.sat.gob.mx/sitio_internet/cfd/4/cfdv40.xsd" xmlns:xsi="http://www.w3.org/2001/XMLSchema-instance" xmlns:cfdi="http://www.sat.gob.mx/cfd/4">
  <cfdi:Emisor RegimenFiscal="601" Nombre="OMNIBUS DE TEQUILA" Rfc="OTE011022GE4"/>
  <cfdi:Receptor Nombre="SISTEMA PARA EL DESARROLLO INTEGRAL DE LA FAMILIA DEL MUNICIPIO DE PUERTO VALLARTA, JALISCO"
Rfc="SDI850412B24" UsoCFDI="G03" RegimenFiscalReceptor="603" DomicilioFiscalReceptor="48325"/>
  - <cfdi:Conceptos>
    - <cfdi:Concepto Descuento="0.00" Unidad="SERVICIO DE VIAJE" ObjetoImp="02" Importe="394.83" ValorUnitario="394.83" Descripcion="Venta Boletos"
ClaveUnidad="E54" Cantidad="1" ClaveProdServ="78111802">
      - <cfdi:Impuestos>
        - <cfdi:Traslados>
          <cfdi:Traslado Importe="63.17" TasaOCuota="0.160000" TipoFactor="Tasa" Impuesto="002" Base="394.83"/>
        </cfdi:Traslados>
      </cfdi:Impuestos>
    </cfdi:Concepto>
  </cfdi:Conceptos>
  - <cfdi:Impuestos TotalImpuestosTrasladados="63.17">
    - <cfdi:Traslados>
      <cfdi:Traslado Importe="63.17" TasaOCuota="0.160000" TipoFactor="Tasa" Impuesto="002" Base="394.83"/>
    </cfdi:Traslados>
  </cfdi:Impuestos>
  - <cfdi:Complemento>
    <tfd:TimbreFiscalDigital Version="1.1" xsi:schemaLocation="http://www.sat.gob.mx/TimbreFiscalDigital
http://www.sat.gob.mx/sitio_internet/cfd/TimbreFiscalDigital/TimbreFiscalDigitalv11.xsd" xmlns:xsi="http://www.w3.org/2001/XMLSchema-
instance" xmlns:tfd="http://www.sat.gob.mx/TimbreFiscalDigital">
      SelloSAT="GvzttaCyWzfOlu5GZzUdob4TPweNLdAWegijaaNa0u+z661+Lm9peH9/RsiPhoT0pgnmcXgbsGS9S5c8WIpJbEi0wTsdizReK3CgYoKu
NoCertificadoSAT="00001000000509846663"
SelloCFD="GfEWRXk4Oaj+PKPG2moGtHUa+5Ao/wJsgpRfK2q0rvpC5hYJM+LGbbJBw852u+1GAqrSijRI8SN14X2K/+aisw62GZQxv04aG3Lij
RfcProvCertif="LSO1306189R5" FechaTimbrado="2025-10-27T02:44:13" UUID="3b785941-15fa-4cdf-b79b-5246e01d0d19"/>
    </cfdi:Complemento>
  </cfdi:Comprobante>

```



\$1,669.41

COMPROBANTE DE LA OPERACION

Tipo de operación
Transferencia a terceros

Folio de la operación
0060146572

Fecha
08 enero 2026

Hora
15:20 h

Concepto
Devolucion

Importe transferido
\$ 17,279.17

Cuenta de origen
-8622

Nombre del beneficiario
Sistema Para El Desa R

Nombre del banco
Cuenta BBVA

Cuenta de destino
-9166

BBVA México, S.A., Institución de Banca Múltiple, Grupo
Financiero BBVA México. Avenida Paseo de la Reforma
510, colonia Juárez, código postal 06600, alcaldía
Cuauhtémoc, Ciudad de México.