

DATOS GENERALES

DEPENDENCIA:	SISTEMA PARA EL DESARROLLO INTEGRAL DE LA FAMILIA DEL MUNICIPIO DE PUERTO VALLARTA, JAL.
SUBDIRECCIÓN:	DIRECCION
AREA FUNCIONAL:	DELEGACION INSTITUCIONAL DE LA PROCURADURA DE LA PROTECCION DE NIÑOS, NIÑAS Y ADOLESCENTES
NOMBRE Y PUESTO DEL COMISIONADO:	LIC. JONATHAN ALEXIS BERNAL RODRIGUEZ - PROFESIONISTA ESPECIALIZADO B ABOGADO

BREVE DESCRIPCIÓN DE LA COMISIÓN EFECTUADA:

REALIZAR DILIGENCIAS VARIAS PARA ASISTIR AL JUZGADO DE LO FAMILIAR ESPECIALIZADA EN NIÑAS, NIÑOS Y ADOLESCENTES BAJO CUSTODIA DEL ESTADO PARA REALIZAR PROCEDIMIENTOS JUDICIALES DE PERDIDA DE PATRIA PROTESTAD Y OFICINAS DE GOBIERNO VARIAS.

PUERTO VALLARTA, JALISCO; A JUEVES 04 Y VIERNES 05 DICIEMBRE 2025

RECIBÍ DE:	SISTEMA PARA EL DESARROLLO INTEGRAL DE LA FAMILIA DEL MUNICIPIO DE PUERTO VALLARTA, JAL.
LA CANTIDAD DE DE:	\$ 4,307.00
CANTIDAD CON LETRA	CUATRO MIL TRESCIENTOS SIETE 00/100 PESOS MEXICANOS
CONCEPTO DE VIÁTICOS Y DEMAS GASTOS DEVENGADOS	
EN LA CIUDAD DE:	GUADALAJARA, JALISCO.

GASTOS DE PASAJES, VIÁTICOS Y DEMÁS

CONCEPTO	FECHA (S)								TOTAL
	LUNES	MARTES	MIÉRCOLES	04/12/2025 JUEVES	05/12/2025 VIERNES	SÁBADO	DOMINGO		
DESAYUNO				\$ 109.00	\$ 109.00				\$ 218.00
CÓMIDA				\$ 196.00	\$ 196.00				\$ 392.00
CENA				\$ 109.00	\$ 109.00				\$ 218.00
HOSPEDAJE				\$ 785.00					\$ 785.00
PASAJE				\$ 1,694.00					\$ 1,694.00
TRANSP. INT				\$ 500.00	\$ 500.00				\$ 1,000.00
SERV. TELEF									\$ -
LAVANDERIA									\$ -
SUMAS	\$ -	\$ -	\$ -	\$ 3,393.00	\$ 914.00	\$ -	\$ -		\$ 4,307.00

GASTOS DE TRANSPORTACIÓN

VEHÍCULO	MARCA	TIPO	MODELO	NO. DE PLACAS	CILINDROS

POBLACIONES DE LA COMISIÓN

POBLACIÓN	DISTANCIA KMS	CANTIDAD LITROS	PRECIO UNITARIO	IMPORTE	PEAJES
TOTAL				\$ -	\$ -

LIC. JONATHAN ALEXIS BERNAL RODRIGUEZ  
COMISIONADO

LIC. ZAIRA LILIBTH CASTILLON ROSALES  
DIRECTORA GENERAL  
AUTORIZO

DRA. MARIBEL ROJO RUIZ  
JEFE INMEDIATO  
AUTORIZO

LIC. LORENA SOLORIO MEZA  
SUBDIRECCIÓN ADMINISTRATIVA

**ANEXO 2. OFICIO DE COMISIÓN AL INTERIOR DEL ESTADO O INTERIOR DE LA  
REPUBLICA**

No. de Oficio: 136/2025

Puerto Vallarta, Jalisco; 02 dos de diciembre del año 2025

Jonathan Alexis Bernal Rodríguez  
Adscrito a la Procuraduría de Protección de Niñas, Niños y  
Adolescentes del Sistema DIF de Puerto Vallarta, Jalisco.  
Presente:

Se le comisiona para dar cabal seguimiento a las prevenciones impuestas por el Juzgado Familiar Especializada en Niñas, Niños y Adolescentes Bajo la Custodia del Estado, mediante diversos números de expedientes de los procedimientos de pérdida de patria potestad a favor de los pupilos de esta Procuraduría de Protección de Niñas, Niños y Adolescentes del Municipal, los días 03 tres, 04 cuatro y 05 cinco de diciembre del presente año en la ciudad de Guadalajara, Jalisco.

El traslado se realizará en el vehículo privado

saliendo el día 03 tres de diciembre del 2025 a las 15:00 horas y regresando a esta ciudad de Puerto Vallarta, Jalisco el día 05 cinco de diciembre del mismo año al término de la comisión.

La agenda a cubrir atiende: acudir al Órgano Jurisdiccional ubicado en el edificio de Ciudad Niñez, acudir al Supremo Tribunal de Justicia del Estado de Jalisco, al Periódico Oficial del Estado de Jalisco, al Periódico "El Informador", girar oficios de localización al Instituto Nacional Electoral, Comisión Federal de Electricidad, Secretaría de Transporte, Sistema Intermunicipal de Agua Potable y Alcantarillado (SIAPA), Instituto de Seguridad y Seguros Sociales de los Trabajadores del Estado, Seguridad Pública, Secretaría de Hacienda Pública del Estado, del Estado, Instituto Mexicano del Seguro Social, Comisaria General de la Policía de Guadalajara, al representante legal de Teléfonos de México y a la Dirección General de Prevención y Reinserción Social, así como la Policía Municipal de El Salto, Jalisco. Lo anterior en virtud de que el objeto del viaje es satisfacer a lo ordenado por el H. Juzgado a fin de continuar con los procedimientos de pérdida de patria potestad que la Procuraduría de Niñas, Niños y Adolescentes, del cual se espera cumplir con cada una de las prevenciones impuestas por el Juzgado Familiar Especializado en Niñas, Niños y Adolescentes.

Sin otro particular, reciba un cordial saludo y en espera de que se cumpla satisfactoriamente la comisión, quedo de usted.

ATENTAMENTE



**DRA. MARIBEL ROJO RUIZ**  
**DELEGADA INSTITUCIONAL DE LA PROCURADURIA**  
**DE PROTECCIÓN DE NIÑAS, NIÑOS Y ADOLESCENTES**



**ANEXO 4. INFORME PERSONAL DE RESULTADOS**

NOMBRE DEL COMISIONADO:	JONATHAN ALEXIS BERNAL RODRIGUEZ						
CARGO:	ABOGADO						
MOTIVO DEL VIAJE:	SEGUIMIENTO A LAS PREVENCIONES IMPUESTAS POR EL JUZGADO FAMILIAR ESPECIALIZADO EN NIÑAS, NIÑOS Y ADOLESCENTES.						
FECHA (S):	MIÉRCOLES 3, JUEVES 4 y VIERNES 5 DE DICIEMBRE DEL AÑO 2025 DOS MIL VEINTICINCO.						
AGENDA DIARIA:	<b>LUNES</b>	<b>MARTES</b>	<b>MIÉRCOLES</b>	<b>JUEVES</b>	<b>VIERNES</b>	<b>SÁBADO</b>	<b>DOMINGO</b>
			Salida desde las oficinas Centrales del Sistema DIF a las 03:00 pm, entrando a la Zona Metropolitana de Guadalajara a las 9:30 pm, llegando al Hotel Plaza Genova a las 10:10 pm para descansar.	A las 9:40 am llegué a Ciudad Niñez, edificio donde se encuentra el Juzgado Familiar Especializado en NNA, después a las 2:25 pm me trasladé al ISSSTE, a las 3:00 pm acudí a la Secretaría de Seguridad Pública, después a las 3:30 pm me presente al Centro Médico (IMSS), a las 4:00 pm acudí al Periodo "El Informador". Finalmente llegué al Hotel Plaza Genova.	A las 08:20 am Salí a SIAPA, a las 08:4 am me trasladé a CFE, a las 09:25 am me desplacé al Supremo Tribunal de Justicia del Estado de Jalisco, a las 10:00 a la Secretaría de Transporte del Estado, después a la Secretaría de Hacienda, a las 11:11 am, me trasladé a Ciudad Niñez, a las 11:30 am acudí al INE, después a Telmex a las 11:45 am, por último me trasladé al punto de encuentro para regresar a Puerto Vallarta, llegando a mi destino de vuelta a las 3:30 pm.		
DESTINO:	Guadalajara, Jalisco.						
OBJETIVO:	Cumplir con las Prevenciones impuestas por el Juzgado Familiar Especializado en Niñas, Niños y Adolescentes.						
CONTRIBUCIÓN A PROGRAMAS PRESUPUESTARIOS:	Seguimiento a los juicios de Perdida de Patria Potestad en beneficio de los pupilos de la Procuraduría de Protección de Niñas, Niños y Adolescentes de Puerto Vallarta.						
INFORME DE RESULTADOS:	Se cumplió satisfactoriamente con las prevenciones impuestas por el Órgano Jurisdiccional.						
SEGUIMIENTO ESPERADO:	Al Satisfacer las prevenciones impuestas por el Órgano Jurisdiccional, se continúan con las etapas procesales del juicio a fin de liberar la situación jurídica de los pupilos de la Procuraduría de Protección de Niñas, Niños y Adolescentes de Puerto Vallarta.						
COSTO TOTAL \$ 3,773.72 (TRES MIL SETECIENTOS SETENTA Y TRES PESOS CON SETENTA Y DOS CENTAVOS, MONEDA NACIONAL)							
DESGLOSE:							
	<b>LUNES</b>	<b>MARTES</b>	<b>MIÉRCOLES</b>	<b>JUEVES</b>	<b>VIERNES</b>	<b>SÁBADO</b>	<b>DOMINGO</b>
DESAYUNO				\$109.00	\$109.00		
COMIDA			\$196.00	\$196.00	\$196.00		
CENA			\$109.00	\$109.00			
HOSPEDAJE			\$785.00	\$785.00			
PASAJE							
TRANSP. INT				\$489.9	\$689.82		
SERV. TELEFONICO							
LAVANDERÍA							



CIUDAD  
DE LAS  
MUJERES

DIF  
VALLARTA

## Anexo 5. Pagaré por Anticipo de Viáticos.

Puerto Vallarta, Jalisco, a 04 del mes de Diciembre del año 2025.

Asunto: ANTICIPO DE VIÁTICOS

### PAGARÉ

BUENO POR \$4,307.00

Recibí del SISTEMA PARA EL DESARROLLO INTEGRAL DE LA FAMILIA DEL MUNICIPIO DE PUERTO VALLARTA, JALISCO por conducto de la Subdirección Administrativa, la cantidad de (Cuatro Mil Trescientos Siete Pesos 00/100 M.N.). Por concepto de: VIÁTICOS A COMPROBAR, por Alimentos, Hospedaje, Transporte Int, y Transporte redondo a la Ciudad de Guadalajara, Jalisco por asistencia al juzgado de lo familiar especializada en niñas, niños y adolescentes bajo custodia del estado y realizar diligencias varias interpuestas por el Juzgado.

Misma que será utilizada para cubrir los gastos con motivo de la comisión del suscrito según oficio de comisión 133 / 2025, el cual se anexa y forma parte integral al presente para los fines legales que corresponda.

Comprometiéndome a presentar la comprobación ante la Subdirección Administrativa, a más tardar el TERCER DÍA HÁBIL de la fecha de terminación de la comisión y en apego a las disposiciones emitidas en el MANUAL PARA LA COMPROBACIÓN DEL GASTO DE LOS VIÁTICOS A CARGO DEL SISTEMA PARA EL DESARROLLO INTEGRAL DE LA FAMILIA DEL MUNICIPIO DE PUERTO VALLARTA, JALISCO.

Así mismo bajo protesta de decir verdad confirmo que la cuenta para recibir el depósito por la cantidad señalada en el presente es: en cuenta

Recibí

  
Lic. Jonathan Alexis Bernal Rodríguez

Comisionado

  
Lic. Zaira Lilibth Castellón Rosales  
Directora Sistema DIF Puerto Vallarta

Autoriza

NUESTRO PUERTO  
**RENACE**

Av. Las Palmas #105, Colonia Barrio Santa María, C.P. 48325 Puerto Vallarta Jalisco, México.  
322-225 9936 al 40  
www.difpuertovallarta.gob.mx



SISTEMA PARA EL ■ JONATHAN ALEXI ■  
•9166 SANTANDER  
Divisa: MXN -6039  
Divisa MXN

**DATOS DE LA OPERACIÓN**

Descripción  
VIATICOS JONATHAN  
Banco de la cuenta de depósito  
SANTANDER  
Concepto  
VIATICOS JONATHAN  
Fecha de creación  
Fecha inválida  
Fecha de aplicación  
03 diciembre 2025

**DATOS DE CONFIRMACIÓN DE LA TRANSFERENCIA**

Folio de firma  
0012930051  
Folio único  
1401202512031811070012930051  
Folio interbancario  
0000701931  
Clave de rastreo  
002601002512040000701931

**DETALLE DE FIRMAS**

Credó  
TESORERO  
03 diciembre 2025  
Firmó  
TESORERO - 25%  
03 diciembre 2025  
Firmó  
ADMIN1 - 100%  
03 diciembre 2025



El estado de la operación se podrá verificar en:  
<https://www.banxico.org.mx/cep/>

Este vínculo se activará a más tardar dentro de los cinco minutos siguientes a la aceptación de la operación.







## Tu viaje Uber del jueves por la tarde

Desde Recibos de Uber <noreply@uber.com>

Fecha Jue 04/12/2025 04:01 PM

Para jona\_alex14@hotmail.com <jona\_alex14@hotmail.com>

# Uber

04/12/2025  
3:37 p.m.

# Gracias por usar Uber, Jonathan Alexis



Esperamos que hayas disfrutado tu viaje de esta tarde.

## Total

## MXN 99.98

Tarifa del viaje

MXN 90.92

Contribución gubernamental: 1.5%

MXN 1.47

Cuota de solicitud ⓘ

MXN 7.59

\*IVA incluido

## Pagos



Débito Santander \*\*\*\*4355

MXN 99.98

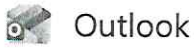

## Tu viaje del viernes por la mañana con Uber

Desde Recibos de Uber <noreply@uber.com>

Fecha Vie 05/12/2025 08:47 AM

Para jona\_alex14@hotmail.com <jona\_alex14@hotmail.com>

# Uber

05/12/2025  
8:34 a.m.

# Gracias por usar Uber, Jonathan Alexis



Esperamos que hayas disfrutado tu viaje de esta mañana.

## Total

## MXN 69.98

Tarifa del viaje MXN 63.97

Contribución gubernamental: 1.5% MXN 1.03

Cuota de solicitud  MXN 4.98

\*IVA incluido

## Pagos

 Débito Santander \*\*\*\*4355

MXN 69.98

# Mi factura no se generó

Tue, Dec 09, 9:12 AM

**RFC con el que vas a facturar: (obligatorio):** SDI850412B24

**Date::** 2025-12-04

**Fare::** 119.98

**Date::** 2025-12-04

**Fare::** 99.98

**Date::** 2025-12-04

**Fare::** 99.98

**Date::** 2025-12-05

**Fare::** 69.98

Jonathan Alexis B. - Dec, 9:12 am

Responder

Send



---

## Mi factura no se generó

---

Desde Uber Support <contact\_22fdce24-76c8-4bb2-b63e-eaece953c348@email-support.uber.com>

Fecha Mar 09/12/2025 12:31 PM

Para jona\_alex14@hotmail.com <jona\_alex14@hotmail.com>

Support

ENVIADO

# Mi factura no se generó

Comfort . jueves, 4 de diciembre de 2025 at 14:14:10

Hola Jonathan. Soy Jessica y voy a atenderte el día de hoy.

Gracias por contactarnos,

Entendemos la importancia de tus facturas para comprobar tus gastos, te informamos que en este momento tus facturas no pudieron ser generadas debido a que el perfil fiscal de los Socios Conductores no están actualizados.

Sin embargo, tomaremos tu solicitud en consideración para recordarle a los Socios la importancia de tener su información fiscal actualizada para mejorar tu experiencia en futuras ocasiones.

Agradecemos tu comprensión.

ENVIADO

[Ve a la conversación](#)

El mensaje lo envió Jessica del equipo de soporte de Uber. Para continuar con esta conversación, responde a este correo electrónico o haz clic en el botón de arriba.

---

¿Tienes preguntas? Visita nuestro [Centro de ayuda](#).



### Tu viaje Uber del jueves por la tarde

Desde Recibos de Uber <noreply@uber.com>

Fecha Jue 04/12/2025 03:34 PM

Para jona\_alex14@hotmail.com <jona\_alex14@hotmail.com>

# Uber

04/12/2025

3:09 p.m.

# Gracias por usar Uber, Jonathan Alexis



Esperamos que hayas disfrutado tu viaje de esta tarde.

## Total

## MXN 99.98

Tarifa del viaje	MXN 89.10
Contribución gubernamental: 1.5%	MXN 1.45
Cuota de solicitud	MXN 9.43

\*IVA incluido

## Pagos



Débito Santander \*\*\*\*4355

MXN 99.98

# Mi factura no se generó

Tue, Dec 09, 9:12 AM

**RFC con el que vas a facturar: (obligatorio): SDI850412B24**

**Date:: 2025-12-04**

**Fare:: 119.98**

**Date:: 2025-12-04**

**Fare:: 99.98**

**Date:: 2025-12-04**

**Fare:: 99.98**

**Date:: 2025-12-05**

**Fare:: 69.98**

Jonathan Alexis B. - Dec, 9:12 am

Responder

Send



Outlook

---

## Mi factura no se generó

---

Desde Uber Support <contact\_22fdce24-76c8-4bb2-b63e-eaece953c348@email-support.uber.com>

Fecha Mar 09/12/2025 12:31 PM

Para jona\_alex14@hotmail.com <jona\_alex14@hotmail.com>

Support

ENVIADO

# Mi factura no se generó

Comfort . jueves, 4 de diciembre de 2025 at 14:14:10

Hola Jonathan. Soy Jessica y voy a atenderte el día de hoy.

Gracias por contactarnos,

Entendemos la importancia de tus facturas para comprobar tus gastos, te informamos que en este momento tus facturas no pudieron ser generadas debido a que el perfil fiscal de los Socios Conductores no están actualizados.

Sin embargo, tomaremos tu solicitud en consideración para recordarle a los Socios la importancia de tener su información fiscal actualizada para mejorar tu experiencia en futuras ocasiones.

Agradecemos tu comprensión.

[Ve a la conversación](#)

El mensaje lo envió Jessica del equipo de soporte de Uber. Para continuar con esta conversación, responde a este correo electrónico o haz clic en el botón de arriba.

---

¿Tienes preguntas? Visita nuestro [Centro de ayuda](#).



Tu viaje Uber del jueves por la tarde

Desde Recibos de Uber <noreply@uber.com>

Fecha Jue 04/12/2025 02:45 PM

Para jona\_alex14@hotmail.com <jona\_alex14@hotmail.com>

Uber

04/12/2025  
2:14 p.m.

# Gracias por usar Uber, Jonathan Alexis

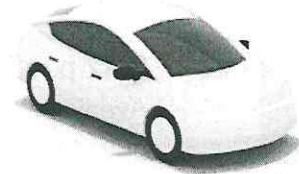

Esperamos que hayas disfrutado tu viaje de esta tarde.

**Total**

**MXN 119.98**

Tarifa del viaje

MXN 109.43

Contribución gubernamental: 1.5%

MXN 1.84

Cuota de solicitud ⓘ

MXN 8.71

\*IVA incluido

## Pagos

— Débito Santander ••••4355

MXN 119.98

**EMISOR**

MARIA ELENA NUÑEZ RODRIGUEZ  
 RFC: NURE6308175I2  
 625 - Régimen de las Actividades Empresariales con ingresos a través de plataformas tecnológicas

**RECEPTOR**

SISTEMA PARA EL DESARROLLO INTEGRAL DE LA FAMILIA DEL MUNICIPIO DE PUERTO VALLARTA, JALISCO  
 RFC: SDI850412B24  
 USO CFDI: G03 - Gastos en general  
 Domicilio Fiscal: 48325  
 Régimen fiscal: 603 - Personas Morales con Fines no Lucrativos

Cantidad	Unidad	Descripción	V. Unitario	Impuestos	Importe
1	E48 - Unidad de servicio	78111808 - ALQUILER DE VEHICULOS (RENTA DE VEHICULOS, SERVICIOS PRIVADOS DE TRANSPORTE DE PASAJEROS) Tarifa	50.91	002-IVA 16.00% 8.14	50.91
1	XNA - NO APLICA	93161600 - IMPUESTOS DISTINTOS DEL IMPUESTO DE RENTA CONTRIBUCIÓN GUBERNAMENTAL: 1.5%	0.80	002-IVA 16.00% 0.13	0.80
<b>Importe con letra</b>				Subtotal	51.71
CINCUENTA Y NUEVE PESOS CON 98/100 MXN				IVA	8.27
Metodo Pago: PUE - Pago en una sola exhibición				Descuento	0.00
Forma de pago: 28 - Tarjeta de débito   Cuenta: NA				Total	59.98

**Traslados**

Impuesto	Tipo Factor	Tasa o cuota	Importe
002	Tasa	16.00%	8.27

**Observaciones:**

Viaje: 2025-12-05, GUADALAJARA



Este documento es una representación impresa de un CFDI  
 Efectos fiscales al pago  
 Moneda: MXN  
 TRIP UUID: f61b235b-eb83-4e6b-a885-c1d0143f7664

**Facturify**

CFDI 4.0 emitido a través de [facturify.com](https://facturify.com)

Número de Certificado: 00001000000718942056  
 Folio Fiscal: CCDC11FB-0AB9-5F24-B732-5E52006F5FBE  
 Serie Certificado SAT: 00001000000707310321  
 RFC Proveedor de Certificación: CVD110412TF6

**Sello del SAT**

h/hRkx5wr4rQTSKKTsmT6bFka3fhce34wO3xb+Z/SDhoCurk4J80enjVrvVtjDaMuLD6wW4/174YBthkTCa1RR  
 EggBFspgCVIxGuCUI30qJ4sFOba7Cz3KATyZCkW6evbQ+R6NG+eHcrj7du4TQprooMVQDYptzPo3yuarwGswE/  
 vLF11/ujDZ4IZ9vXgDYTKsggKjav8saVij2Lk7ItKBgvNFprDgJB6TLL7a3sjrU9cZXFewXJ83NUddYGZJ96N9  
 iXLk6VCsnbipzhEj+0jpaqd5WZ6eOSR362EtoHFFka8i9k+/e7Mj6VORzzY02hMYJ89Cn7h/SHRVD0MsKPA==

**Sello digital del CFDI**

bveXU+2j0B1o9W0lsnw7N3v+9b3XH9O8waltHjTXc2ZAu3MEUuYX2cmaG982u1qbXGEBqhenBCMwysr7KKZSpW  
 z0I9AOeN7el2sn6NhwDDtumUBuH2IAgql0DJEWF9Ty8opAiiKsAbdqYbEX7oUZxTjx9evVwm234zGG+AMpYT7  
 EpffvOVuskGwCarWPBkk3Kox+KWQikpvRjcFYT+bovisgAvdijLDh7ZrFSRW+Wfnkc2WddXVUsoDwdIVbcW71  
 27RwJ80fC4hqcP/34zPiytYDbawACr3kQOMKN+Ynko4QJ13RqX3pedjvgv8+Yk/TNR8Ajim7skBbYTLyVi8w==

**Cadena original del complemento de certificación digital del SAT**

||1.1|CCDC11FB-0AB9-5F24-B732-5E52006F5FBE|2025-12-08T09:24:45|h/hRkx5wr4rQTSKKTsmT6bF  
 ka3fhce34wO3xb+Z/SDhoCurk4J80enjVrvVtjDaMuLD6wW4/174YBthkTCa1RREggBFspgCVIxGuCUI30qJ4s  
 FOba7Cz3KATyZCkW6evbQ+R6NG+eHcrj7du4TQprooMVQDYptzPo3yuarwGswE/vLF11/ujDZ4IZ9vXgDYTKsg  
 gKjav8saVij2Lk7ItKBgvNFprDgJB6TLL7a3sjrU9cZXFewXJ83NUddYGZJ96N9iXLk6VCsnbipzhEj+0jpaqd  
 5WZ6eOSR362EtoHFFka8i9k+/e7Mj6VORzzY02hMYJ89Cn7h/SHRVD0MsKPA==|00001000000707310321||

This XML file does not appear to have any style information associated with it. The document tree is shown below.

```
<cfdi:Comprobante xmlns:cfdi="http://www.sat.gob.mx/cfd/4" xmlns:xsi="http://www.w3.org/2001/XMLSchema-instance"
xsi:schemaLocation="http://www.sat.gob.mx/cfd/4 http://www.sat.gob.mx/sitio_internet/cfd/4/cfdv40.xsd" Version="4.0" Serie="NCUFAQ-I" Folio="24"
Fecha="2025-12-08T09:24:40" FormaPago="28" CondicionesDePago="Pago en una sola exhibición" SubTotal="51.71" Moneda="MXN" Total="59.98"
TipoDeComprobante="I" MetodoPago="PUE" LugarExpedicion="45180" Exportacion="01"
Certificado="MIIGEDCCA/igAwIBAgIUMDAwMDEwMDAwMDA3MTg5NDIwNTYwDQYJKoZIhvcNAQELBQAwggGVMUwMwYDQDDCxBQyBERUwU0VSVk1DSU8REUgQURNSU5JU1RSQUJ04gVFJJQlVU
NoCertificado="00001000000718942056"
Sello="bveXU+2j0B1o9W01snw7N3v+9b3XH908waltHJTXc2ZAU3MEUuYX2cmaG982u1qbXGEBqhenBCMwYrs7KKZSpWz019AOeN7e12s1n6NhwDDtumUBuH2IAgq10DJEF9Ty8opAiiKsAbdqYbEX7
<cfdi:Emisor Rfc="NURE6308175I2" Nombre="MARIA ELENA NUÑEZ RODRIGUEZ" RegimenFiscal="625"/>
<cfdi:Receptor Rfc="SDI850412B24" Nombre="SISTEMA PARA EL DESARROLLO INTEGRAL DE LA FAMILIA DEL MUNICIPIO DE PUERTO VALLARTA, JALISCO"
DomicilioFiscalReceptor="48325" RegimenFiscalReceptor="603" UsoCFDI="G03"/>
<cfdi:Conceptos>
<cfdi:Concepto ClaveProdServ="78111808" Cantidad="1" ClaveUnidad="E48" Unidad="Unidad de servicio" Descripcion="Tarifa" ValorUnitario="50.91"
Importe="50.91" ObjetoImp="02">
<cfdi:Impuestos>
<cfdi:Traslados>
<cfdi:Traslado Base="50.91" Impuesto="002" TipoFactor="Tasa" TasaOCuota="0.160000" Importe="8.14"/>
</cfdi:Traslados>
</cfdi:Impuestos>
</cfdi:Concepto>
<cfdi:Concepto ClaveProdServ="93161600" Cantidad="1" ClaveUnidad="XNA" Unidad="NO APLICA" Descripcion="CONTRIBUCIÓN GUBERNAMENTAL: 1.5%"
ValorUnitario="0.80" Importe="0.80" ObjetoImp="02">
<cfdi:Impuestos>
<cfdi:Traslados>
<cfdi:Traslado Base="0.80" Impuesto="002" TipoFactor="Tasa" TasaOCuota="0.160000" Importe="0.13"/>
</cfdi:Traslados>
</cfdi:Impuestos>
</cfdi:Concepto>
</cfdi:Conceptos>
<cfdi:Impuestos TotalImpuestosTrasladados="8.27">
<cfdi:Traslados>
<cfdi:Traslado Base="51.71" Impuesto="002" TipoFactor="Tasa" TasaOCuota="0.160000" Importe="8.27"/>
</cfdi:Traslados>
</cfdi:Impuestos>
<cfdi:Complemento>
<tfd:TimbreFiscalDigital xmlns:tfd="http://www.sat.gob.mx/TimbreFiscalDigital" xsi:schemaLocation="http://www.sat.gob.mx/TimbreFiscalDigital
http://www.sat.gob.mx/sitio_internet/cfd/TimbreFiscalDigital/TimbreFiscalDigitalv11.xsd" Version="1.1"
SelloCFD="bveXU+2j0B1o9W01snw7N3v+9b3XH908waltHJTXc2ZAU3MEUuYX2cmaG982u1qbXGEBqhenBCMwYrs7KKZSpWz019AOeN7e12s1n6NhwDDtumUBuH2IAgq10DJEF9Ty8opAiiKsAb
NoCertificadoSAT="00001000000707310321" RfcProvCertif="CVD110412TF6" UUID="CCDC11FB-0A89-5F24-B732-5E52006F5FBE" FechaTimbrado="2025-12-08T09:24:45"
SelloSAT="h/hRkx5wr4rQTSKKTsmT6bFka3fHce34w03xb+z/SDhoCurk4J80enJvrwVtJDamuLD6wW4/I74Y8thkTca1RREggBFspgCVIXGuCui30qJ4sFOba7Cz3KATyZckW6evbQ+R6NG+eHC
</cfdi:Complemento>
</cfdi:Comprobante>
```



Tu viaje del viernes por la mañana con Uber

Desde Recibos de Uber <noreply@uber.com>

Fecha Vie 05/12/2025 10:38 AM

Para jona\_alex14@hotmail.com <jona\_alex14@hotmail.com>

Uber

05/12/2025  
10:24 a.m.

# Gracias por usar Uber, Jonathan Alexis



Esperamos que hayas disfrutado tu viaje de esta mañana.

**Total**

**MXN 59.98**

Tarifa del viaje

MXN 54.46

Contribución gubernamental: 1.5%

MXN 0.93

Cuota de solicitud ⓘ

MXN 4.59

\*IVA incluido

## Pagos



Débito Santander \*\*\*\*4355

MXN 59.98

Factura: TER-136481139

Fecha de Expedición: 2025-12-08T09:23:08  
 Lugar de Expedición: 01020 - Ciudad de México, DISTRITO FEDERAL  
 Tipo de Comprobante: 1 - Ingreso  
 Página 1 de 1

**EMISOR**  
 DIGITAL SOLUTIONS AMERICAS  
 RFC: DSA130408AM2  
 601 - General de Ley Personas Morales

**RECEPTOR**  
 SISTEMA PARA EL DESARROLLO INTEGRAL DE LA FAMILIA DEL MUNICIPIO DE PUERTO VALLARTA, JALISCO  
 RFC: SDI850412B24  
 USO CFDI: G03 - Gastos en general  
 Domicilio Fiscal: 48325  
 Régimen fiscal: 603 - Personas Morales con Fines no Lucrativos

Cantidad	Unidad	Descripción	V. Unitario	Impuestos	Importe
1	E48 - Unidad de servicio	78111808 - ALQUILER DE VEHICULOS (RENTA DE VEHICULOS, SERVICIOS PRIVADOS DE TRANSPORTE DE PASAJEROS) Tarifa	93.38	002-IVA 16.00% 14.94	93.38
1	XNA - NO APLICA	93161600 - IMPUESTOS DISTINTOS DEL IMPUESTO DE RENTA CONTRIBUCIÓN GUBERNAMENTAL: 1.5%	1.43	002-IVA 16.00% 0.23	1.43
<b>Importe con letra</b>				Subtotal	94.81
CIENTO NUEVE PESOS CON 98/100 MXN				IVA	15.17
Metodo Pago: PUE - Pago en una sola exhibición				Descuento	0.00
Forma de pago: 28 - Tarjeta de débito   Cuenta: NA				Total	109.98

**Traslados**

Impuesto	Tipo Factor	Tasa o cuota	Importe
002	Tasa	16.00%	15.17

**Observaciones:**

Viaje: 2025-12-04, GUADALAJARA



Este documento es una representación impresa de un CFDI  
 Efectos fiscales al pago  
 Moneda: MXN  
 Por cuenta del tercero: OOB|860604PH1 | JESUS ISRAEL OROPEZA BOLAÑOS  
 TRIP UUID: 978d9d5d-f9a2-4f6f-b99a-cbed2a13adcf



Número de Certificado: 00001000000700841532  
 Folio Fiscal: C9DD900A-6839-503C-91DB-67301EF53699  
 Serie Certificado SAT: 00001000000707310321  
 RFC Proveedor de Certificación: CVD110412TF6

**Sello del SAT**

LEH7M/CIKU9v3UUQ/Ze7UIuvFSTBS1MsbHkST2U1QFIEF3E2HOVUy9nHbN2DMm4jYwdKk2FTsfpYA3yQaH3AqM+jgfp829coUaysqQ4Kns01kSMDovXrevk7CfHOZJ/qu5RJI0Rk102qUqxGMCleqokrfyt9PnGQzulf31V+4KxY PcDEzNqiKTSa1gGUJwvmlbKU5LILY1zYdX4fOF/c5xnR2TBjJfGo375HxQr9v2Jm9c64NyP6G8w9rJJZs/e4DE meEaPf9JWwK7UtGBLheZEK04pv0KBYtpQR6HR4bx8A1RZrkshZbSHMgj2RG644hfCepPrr3I7qNUBUa/h9Yw==

**Sello digital del CFDI**

Rql8Vve5mq5YU/SAA+6IZCHMFyBPzv2I1S57DWxf9RFMPWRNriwhXDG9nRcvr6+2xxHYWRAIUQzIKeXLP9SQe DtYE/f8F1mwM4qrHGve8/pWFluzb16ZFNphVV67LCiMrqzhj00EdyneBW+A+vICGQtHMMX9vMp9IZRt/rqqlid guwHfDcauFLB/Ee41Xl3bMITMf8MCYZCYZ9PBI7Kpi8Nqz7q4DIKCeTS4FYyVhprQik2fDlhJtmEqC9Nnpyk3 /x4quD7G59H5Rgh3dfSH77L7iVTBM89EEoLbYr2Qm0W9OrVjV0Tsc5IgggTSA05zs4I+osGK1RMUmKN9ivA==

**Cadena original del complemento de certificación digital del SAT**

||1.1|C9DD900A-6839-503C-91DB-67301EF53699|2025-12-08T09:23:13|LEH7M/CIKU9v3UUQ/Ze7UIuvFSTBS1MsbHkST2U1QFIEF3E2HOVUy9nHbN2DMm4jYwdKk2FTsfpYA3yQaH3AqM+jgfp829coUaysqQ4Kns01kSMDovXrevk7CfHOZJ/qu5RJI0Rk102qUqxGMCleqokrfyt9PnGQzulf31V+4KxYPCDEzNqiKTSa1gGUJwvmlbKU5LILY1zYdX4fOF/c5xnR2TBjJfGo375HxQr9v2Jm9c64NyP6G8w9rJJZs/e4DEmeEaPf9JWwK7UtGBLheZEK04pv0KBYtpQR6HR4bx8A1RZrkshZbSHMgj2RG644hfCepPrr3I7qNUBUa/h9Yw==|00001000000707310321||



## Tu viaje del jueves por la mañana con Uber

Desde Recibos de Uber <noreply@uber.com>

Fecha Jue 04/12/2025 09:46 AM

Para jona\_alex14@hotmail.com <jona\_alex14@hotmail.com>

# Uber

04/12/2025  
9:19 a.m.

# Gracias por usar Uber, Jonathan Alexis



Esperamos que hayas disfrutado tu viaje de esta mañana.

## Total

## MXN 109.98

Tarifa del viaje

MXN 97.91

Contribución gubernamental: 1.5%

MXN 1.66

### ?Olvidó algo?

Si olvidó un objeto en el auto, repórtelo a través del siguiente enlace.

### ?Necesitas ayuda?

Nuestro equipo de soporte estará encantado de ayudarte con cualquier inquietud.

Factura: TER-136481367

Fecha de Expedición: 2025-12-08T09:24:55  
 Lugar de Expedición: 01020 - Ciudad de México, DISTRITO FEDERAL  
 Tipo de Comprobante: I - Ingreso  
 Página 1 de 1

**EMISOR**  
 DIGITAL SOLUTIONS AMERICAS  
 RFC: DSA130408AM2  
 601 - General de Ley Personas Morales

**RECEPTOR**  
 SISTEMA PARA EL DESARROLLO INTEGRAL DE LA FAMILIA DEL MUNICIPIO DE PUERTO VALLARTA, JALISCO  
 RFC: SDI850412B24  
 USO CFDI: G03 - Gastos en general  
 Domicilio Fiscal: 48325  
 Régimen fiscal: 603 - Personas Morales con Fines no Lucrativos

Cantidad	Unidad	Descripción	V. Unitario	Impuestos	Importe
1	E48 - Unidad de servicio	78111808 - ALQUILER DE VEHICULOS (RENTA DE VEHICULOS, SERVICIOS PRIVADOS DE TRANSPORTE DE PASAJEROS) Tarifa	67.96	002-IVA 16.00% 10.87	67.96
1	XNA - NO APLICA	93161600 - IMPUESTOS DISTINTOS DEL IMPUESTO DE RENTA CONTRIBUCIÓN GUBERNAMENTAL: 1.5%	0.99	002-IVA 16.00% 0.16	0.99
<b>Importe con letra</b>				Subtotal	68.95
SETENTA Y NUEVE PESOS CON 98/100 MXN				IVA	11.03
Metodo Pago: PUE - Pago en una sola exhibición				Descuento	0.00
Forma de pago: 28 - Tarjeta de débito   Cuenta: NA				Total	79.98

**Traslados**

Impuesto	Tipo Factor	Tasa o cuota	Importe
002	Tasa	16.00%	11.03

**Observaciones:**

Viaje: 2025-12-05, GUADALAJARA



Este documento es una representación impresa de un CFDI  
 Efectos fiscales al pago  
 Moneda: MXN  
 Por cuenta del tercero: MAIF711230NT2 | FRANCISCO JAVIER MARTINEZ IBARRA  
 TRIP UUID: 1f310786-44f2-462b-86ce-a79dbff97aee

**Facturify**

CFDI 4.0 emitido a través de [facturify.com](https://facturify.com)

Número de Certificado: 00001000000700841532  
 Folio Fiscal: 4FA893CD-F481-596F-AEC0-D1518291038E  
 Serie Certificado SAT: 00001000000707310321  
 RFC Proveedor de Certificación: CVD110412TF6

**Sello del SAT**

TLtjKA766VzJwRjRDIDIBncCz5yZPeDfa4wbNhfD+g16LgmHgsKZRjw1afH629PjGL7d9b7uKy8trcyBQ/p  
 raCsY57pT6VDYeDkHnQrHpjBrgcPj0HDzIBVpKfUCVS80FRVl3ePfaFpAg8RmoKIQvXFqpgErRvWMDid3IXEBK  
 zTwOPH94siNhiIWbs99HEX/yNxyUrdFMHkZQ15f/olXUzu0MgVcgfv79AUX8x6+enuL0GrMim8ZQcY+yv4mb  
 pxbCWZlrfBg7Gvy1VBZQIYFDDwtpPTGkDoQuIXsJn8u+dyxLZ0nhPk3jYqmgHxecSd+PJSFSCDeTEml69KQ==

**Sello digital del CFDI**

dXxwj4pXNlzm4ly3dpl7okotrFjnfroH++cMUczhVlWTgArHW5s4yVutfUujByW/eUCmvFBAwuWZ96pcruC  
 kPJR1VKP8AUMo8hQ4OrNpCrWeinAi9PEOa99/zcqmWZUa3jcPHzyVvPvYt8itHMywGKLWkdxY1atzuWu8PfkS  
 IdR4P5oF8RMQ0Tms5WB7SN9yQhobyROhk89wIRcy2dG1ln9o4g2UurgonQk5lGIZ9igGVIRearARwWUgjRVcw1b  
 dc+W2TPmuzr8kP8B1wHIMod2H7gAE+R5wsFih5GHqA5mcaNp0hqv/fGt+QEarNHHAzN1nYmR33rvb06YKTIQ==

**Cadena original del complemento de certificación digital del SAT**

||1.1|4FA893CD-F481-596F-AEC0-D1518291038E|2025-12-08T09:25:00|TLtjKA766VzJwRjRDIDIBn  
 cCz5yZPeDfa4wbNhfD+g16LgmHgsKZRjw1afH629PjGL7d9b7uKy8trcyBQ/pRaCsY57pT6VDYeDkHnQrHpj  
 BrgcPj0HDzIBVpKfUCVS80FRVl3ePfaFpAg8RmoKIQvXFqpgErRvWMDid3IXEBKzTwOPH94siNhiIWbs99HEX/  
 yNxyUrdFMHkZQ15f/olXUzu0MgVcgfv79AUX8x6+enuL0GrMim8ZQcY+yv4mbpxbCWZlrfBg7Gvy1VBZQIYF  
 DDwtpPTGkDoQuIXsJn8u+dyxLZ0nhPk3jYqmgHxecSd+PJSFSCDeTEml69KQ==|00001000000707310321||

This XML file does not appear to have any style information associated with it. The document tree is shown below.

```
<cfdi:Comprobante xmlns:cfdi="http://www.sat.gob.mx/cfd/4" xmlns:xsi="http://www.w3.org/2001/XMLSchema-instance"
xsi:schemaLocation="http://www.sat.gob.mx/cfd/4 http://www.sat.gob.mx/sitio_internet/cfd/4/cfdv40.xsd" Version="4.0" Serie="TER" Folio="136481367"
Fecha="2025-12-08T09:24:55" FormaPago="28" CondicionesDePago="Pago en una sola exhibición" SubTotal="68.95" Moneda="MXN" Total="79.98"
TipoDeComprobante="I" MetodoPago="PUE" LugarExpedicion="01020" Exportacion="01"
Certificado="MIIGVzCCBD+gAwIBAgIUMDAwMDEwMDAwMDA3MDA4NDE1MzIwDQYJKoZIhvcNAQELBQAwggVMTUwMwYDVQQDCxQyBERUwU0VSVk1DSU8gREUGQURNSU5JU1RSQUJNT04gVFJJQ1VU
NoCertificado="00001000000700841532"
Sello="dXxwJ4pJXNIzm4Iy3dp17okotrFJnfJroH+cMuczhJvIwTgArHW5s4yVutFuUjByW/eUCmvFBawuWZ96pcrucKpJR1VKP8AUmo8hQ40rNpCrWeInAi9PE0a99/zcqmZua3jcPHzyVvPvYt8i
<cfdi:Emisor Rfc="DSA130408AM2" Nombre="DIGITAL SOLUTIONS AMERICAS" RegimenFiscal="601"/>
<cfdi:Receptor Rfc="SDI850412B24" Nombre="SISTEMA PARA EL DESARROLLO INTEGRAL DE LA FAMILIA DEL MUNICIPIO DE PUERTO VALLARTA, JALISCO"
DomicilioFiscalReceptor="48325" RegimenFiscalReceptor="603" UsoCFDI="G03"/>
<cfdi:Conceptos>
<cfdi:Concepto ClaveProdServ="78111808" Cantidad="1" ClaveUnidad="E48" Unidad="Unidad de servicio" Descripcion="Tarifa" ValorUnitario="67.96"
Importe="67.96" ObjetoImp="02">
<cfdi:Impuestos>
<cfdi:Traslados>
<cfdi:Traslado Base="67.96" Impuesto="002" TipoFactor="Tasa" TasaOCuota="0.160000" Importe="10.87"/>
</cfdi:Traslados>
</cfdi:Impuestos>
<cfdi:ACuentaTerceros RfcACuentaTerceros="MAIF711230NT2" NombreACuentaTerceros="FRANCISCO JAVIER MARTINEZ IBARRA"
RegimenFiscalACuentaTerceros="625" DomicilioFiscalACuentaTerceros="45595"/>
</cfdi:Concepto>
<cfdi:Concepto ClaveProdServ="93161600" Cantidad="1" ClaveUnidad="XNA" Unidad="NO APLICA" Descripcion="CONTRIBUCIÓN GUBERNAMENTAL: 1.5%"
ValorUnitario="0.99" Importe="0.99" ObjetoImp="02">
<cfdi:Impuestos>
<cfdi:Traslados>
<cfdi:Traslado Base="0.99" Impuesto="002" TipoFactor="Tasa" TasaOCuota="0.160000" Importe="0.16"/>
</cfdi:Traslados>
</cfdi:Impuestos>
<cfdi:ACuentaTerceros RfcACuentaTerceros="MAIF711230NT2" NombreACuentaTerceros="FRANCISCO JAVIER MARTINEZ IBARRA"
RegimenFiscalACuentaTerceros="625" DomicilioFiscalACuentaTerceros="45595"/>
</cfdi:Concepto>
</cfdi:Conceptos>
<cfdi:Impuestos TotalImpuestosTrasladados="11.03">
<cfdi:Traslados>
<cfdi:Traslado Base="68.95" Impuesto="002" TipoFactor="Tasa" TasaOCuota="0.160000" Importe="11.03"/>
</cfdi:Traslados>
</cfdi:Impuestos>
<cfdi:Complemento>
<tfd:TimbreFiscalDigital xmlns:tfd="http://www.sat.gob.mx/TimbreFiscalDigital" xsi:schemaLocation="http://www.sat.gob.mx/TimbreFiscalDigital
http://www.sat.gob.mx/sitio_internet/cfd/TimbreFiscalDigital/TimbreFiscalDigitalv11.xsd" Version="1.1"
SelloCFD="dXxwJ4pJXNIzm4Iy3dp17okotrFJnfJroH+cMuczhJvIwTgArHW5s4yVutFuUjByW/eUCmvFBawuWZ96pcrucKpJR1VKP8AUmo8hQ40rNpCrWeInAi9PE0a99/zcqmZua3jcPHzyV
NoCertificadoSAT="00001000000707310321" RfcProvCertif="CVD110412TF6" UUID="4FA893CD-F481-596F-AEC0-D1518291038E" FechaTimbrado="2025-12-08T09:25:00"
SelloSAT="TLtjJKA766VzJwRJRdIDIBncCz5yZPeDfa4wbNhfD+g16LgmHgsKZRjw1afH629PjGL7d9bf7uKy8tcrYBQ/pracsY57pT6VDyEdkHnQrHpJBrgePj0HDz1BvPKfUCVS80FRV13ePf
</cfdi:Complemento>
</cfdi:Comprobante>
```



## Tu viaje del viernes por la mañana con Uber

Desde Recibos de Uber <noreply@uber.com>

Fecha Vie 05/12/2025 11:35 AM

Para jona\_alex14@hotmail.com <jona\_alex14@hotmail.com>

# Uber

05/12/2025  
11:22 a.m.

# Gracias por usar Uber, Jonathan Alexis



Esperamos que hayas disfrutado tu viaje de esta mañana.

## Total

## MXN 79.98

Tarifa del viaje	MXN 72.12
Contribución gubernamental: 1.5%	MXN 1.15
Cuota de solicitud	MXN 6.71

\*IVA incluido

## Pagos



Débito Santander \*\*\*\*4355

MXN 79.98

Factura: TER-136481358

Fecha de Expedición: 2025-12-08T09:24:48
Lugar de Expedición: 01020 - Ciudad de México, DISTRITO FEDERAL
Tipo de Comprobante: I - Ingreso
Página 1 de 1

EMISOR
DIGITAL SOLUTIONS AMERICAS
RFC: DSA130408AM2
601 - General de Ley Personas Morales

RECEPTOR
SISTEMA PARA EL DESARROLLO INTEGRAL DE LA FAMILIA DEL
MUNICIPIO DE PUERTO VALLARTA, JALISCO
RFC: SDI850412B24
USO CFDI: G03 - Gastos en general
Domicilio Fiscal: 48325
Régimen fiscal: 603 - Personas Morales con Fines no Lucrativos

Table with 6 columns: Cantidad, Unidad, Descripción, V. Unitario, Impuestos, and Importe. It lists two items: 'ALQUILER DE VEHICULOS' and 'IMPUESTOS DISTINTOS DEL IMPUESTO DE RENTA'. Includes a summary row for 'Importe con letra' and 'Subtotal'.

Table titled 'Traslados' with columns: Impuesto, Tipo Factor, Tasa o cuota, and Importe. Shows a transfer for 'Impuesto 002' at a 'Tasa' of '16.00%' with an 'Importe' of '15.17'.

Observaciones:
Viaje: 2025-12-05, GUADALAJARA

Handwritten signature in blue ink.



Este documento es una representación impresa de un CFDI
Efectos fiscales al pago
Moneda: MXN
Por cuenta del tercero: SABJ021112TR5 | JONATHAN OSVALDO SANDOVAL
BARAJAS
TRIP UUID: 0b5cc332-154e-423b-b615-accd9a7cd16f

Facturi
CFDI 4.0 emitido a través de facturi.com

Número de Certificado: 00001000000700841532
Folio Fiscal: 51EE9D1F-E5EB-5A38-8111-ED250B7BD1FA
Serie Certificado SAT: 00001000000707310321
RFC Proveedor de Certificación: CVD110412TF6

Technical blocks containing 'Sello del SAT', 'Sello digital del CFDI', and 'Cadena original del complemento de certificación digital del SAT' with their respective alphanumeric strings.

This XML file does not appear to have any style information associated with it. The document tree is shown below.

```
<cfdi:Comprobante xmlns:cfdi="http://www.sat.gob.mx/cfd/4" xmlns:xsi="http://www.w3.org/2001/XMLSchema-instance"
xsi:schemaLocation="http://www.sat.gob.mx/cfd/4 http://www.sat.gob.mx/sitio_internet/cfd/4/cfdv40.xsd" Version="4.0" Serie="TER" Folio="136481358"
Fecha="2025-12-08T09:24:48" FormaPago="28" CondicionesDePago="Pago en una sola exhibición" SubTotal="94.81" Moneda="MXN" Total="109.98"
TipoDeComprobante="I" MetodoPago="PUE" LugarExpedicion="01020" Exportacion="01"
Certificado="MIIGVzCCBD+gAwIBAgIUMDAwMDEwMDAwMDA3MDA4NDE1MzIwDQYJKoZIhvcNAQELBQAwggVMTUwMwYDQDCCxBQyBERUwUUVSVk1DSU8gREUGQRNSU5JU1RSQUJ04gVFJJQVU
NoCertificado="00001000000700841532"
Sello="X3FPfMudpyx+fN4DCA7/N2VrDRL7TnJh2ytGawIQbuotH68N/8zHHdHYSwXycfYHB1MPRvmZiQSNMTX/2gVLvCRIXIacg73M+qmsSeCE1Kr2DzOSokIPb1BiW49HwnE0GmC+KajlzdGnlzNnz
<cfdi:Emisor Rfc="DSA130408AM2" Nombre="DIGITAL SOLUTIONS AMERICAS" RegimenFiscal="601"/>
<cfdi:Receptor Rfc="SDI850412B24" Nombre="SISTEMA PARA EL DESARROLLO INTEGRAL DE LA FAMILIA DEL MUNICIPIO DE PUERTO VALLARTA, JALISCO"
DomicilioFiscalReceptor="48325" RegimenFiscalReceptor="603" UsoCFDI="G03"/>
<cfdi:Conceptos>
<cfdi:Concepto ClaveProdServ="78111808" Cantidad="1" ClaveUnidad="E48" Unidad="Unidad de servicio" Descripcion="Tarifa" ValorUnitario="93.39"
Importe="93.39" ObjetoImp="02">
<cfdi:Impuestos>
<cfdi:Traslados>
<cfdi:Traslado Base="93.39" Impuesto="002" TipoFactor="Tasa" TasaOCuota="0.160000" Importe="14.94"/>
</cfdi:Traslados>
</cfdi:Impuestos>
<cfdi:ACuentaTerceros RfcACuentaTerceros="SABJ021112TR5" NombreACuentaTerceros="JONATHAN OSVALDO SANDOVAL BARAJAS"
RegimenFiscalACuentaTerceros="625" DomicilioFiscalACuentaTerceros="45402"/>
</cfdi:Concepto>
<cfdi:Concepto ClaveProdServ="93161600" Cantidad="1" ClaveUnidad="XNA" Unidad="NO APLICA" Descripcion="CONTRIBUCIÓN GUBERNAMENTAL: 1.5%"
ValorUnitario="1.42" Importe="1.42" ObjetoImp="02">
<cfdi:Impuestos>
<cfdi:Traslados>
<cfdi:Traslado Base="1.42" Impuesto="002" TipoFactor="Tasa" TasaOCuota="0.160000" Importe="0.23"/>
</cfdi:Traslados>
</cfdi:Impuestos>
<cfdi:ACuentaTerceros RfcACuentaTerceros="SABJ021112TR5" NombreACuentaTerceros="JONATHAN OSVALDO SANDOVAL BARAJAS"
RegimenFiscalACuentaTerceros="625" DomicilioFiscalACuentaTerceros="45402"/>
</cfdi:Concepto>
</cfdi:Conceptos>
<cfdi:Impuestos TotalImpuestosTrasladados="15.17">
<cfdi:Traslados>
<cfdi:Traslado Base="94.81" Impuesto="002" TipoFactor="Tasa" TasaOCuota="0.160000" Importe="15.17"/>
</cfdi:Traslados>
</cfdi:Impuestos>
<cfdi:Complemento>
<tfd:TimbreFiscalDigital xmlns:tfd="http://www.sat.gob.mx/TimbreFiscalDigital" xsi:schemaLocation="http://www.sat.gob.mx/TimbreFiscalDigital
http://www.sat.gob.mx/sitio_internet/cfd/TimbreFiscalDigital/TimbreFiscalDigitalv11.xsd" Version="1.1"
SelloCFD="X3FPfMudpyx+fN4DCA7/N2VrDRL7TnJh2ytGawIQbuotH68N/8zHHdHYSwXycfYHB1MPRvmZiQSNMTX/2gVLvCRIXIacg73M+qmsSeCE1Kr2DzOSokIPb1BiW49HwnE0GmC+Kajlzd
NoCertificadoSAT="00001000000707310321" RfcProvCertif="CVD110412TF6" UUID="51EE9D1F-E5EB-5A38-8111-ED25087BD1FA" FechaTimbrado="2025-12-08T09:24:53"
SelloSAT="cxF07c2DdQhJhTo72aLflaKgnSkaUu1Nd8gsVGoe8znPny//t4ncqThzvJnCuXc8CQa/c+qnLVOHxW4z5Ezb8zBImSJbVehdLdQwj/elhze2wc7tX9je7wXGdrZ0WwKQfyMbm/2XXab
</tfd:Complemento>
</cfdi:Comprobante>
```



## Tu viaje del viernes por la mañana con Uber

Desde Recibos de Uber <noreply@uber.com>

Fecha Vie 05/12/2025 11:16 AM

Para jona\_alex14@hotmail.com <jona\_alex14@hotmail.com>

# Uber

05/12/2025  
10:46 a.m.

# Gracias por usar Uber, Jonathan Alexis



Esperamos que hayas disfrutado tu viaje de esta mañana.

## Total

## MXN 109.98

Tarifa del viaje	MXN 98.13
Contribución gubernamental: 1.5%	MXN 1.65
Cuota de solicitud	MXN 10.20

\*IVA incluido

## Pagos



Débito Santander \*\*\*\*4355

MXN 109.98

Factura: F730A-0002140

Fecha de Expedición: 2025-12-08T09:23:28  
 Lugar de Expedición: 44230 - GUADALAJARA, JALISCO  
 Tipo de Comprobante: 1 - Ingreso  
 Página 1 de 1

**EMISOR**

BENITO ANTONIO LOPEZ ALBARRAN  
 RFC: LOAB7310042M4  
 625 - Régimen de las Actividades Empresariales con ingresos a través de plataformas tecnológicas

**RECEPTOR**

SISTEMA PARA EL DESARROLLO INTEGRAL DE LA FAMILIA DEL MUNICIPIO DE PUERTO VALLARTA, JALISCO  
 RFC: SDI850412B24  
 USO CFDI: G03 - Gastos en general  
 Domicilio Fiscal: 48325  
 Régimen fiscal: 603 - Personas Morales con Fines no Lucrativos

Cantidad	Unidad	Descripción	V. Unitario	Impuestos	Importe
1	E48 - Unidad de servicio	78111808 - ALQUILER DE VEHICULOS (RENTA DE VEHICULOS, SERVICIOS PRIVADOS DE TRANSPORTE DE PASAJEROS) Tarifa	50.93	002-IVA 16.00% 8.15	50.93
1	XNA - NO APLICA	93161600 - IMPUESTOS DISTINTOS DEL IMPUESTO DE RENTA CONTRIBUCIÓN GUBERNAMENTAL: 1.5%	0.78	002-IVA 16.00% 0.12	0.78
<b>Importe con letra</b>				Subtotal	51.71
CINCUENTA Y NUEVE PESOS CON 98/100 MXN				IVA	8.27
Metodo Pago: PUE - Pago en una sola exhibición				Descuento	0.00
Forma de pago: 28 - Tarjeta de débito   Cuenta: NA				Total	59.98

**Traslados**

Impuesto	Tipo Factor	Tasa o cuota	Importe
002	Tasa	16.00%	8.27

**Observaciones:**

Viaje: 2025-12-04, GUADALAJARA



Este documento es una representación impresa de un CFDI Efectos fiscales al pago  
 Moneda: MXN  
 TRIP UUID: 4a612be0-6f37-4b3b-b7ac-096f6c792b47

**Facturify**

CFDI 4.0 emitido a través de [facturify.com](http://facturify.com)

Número de Certificado: 00001000000517314339  
 Folio Fiscal: 36A6291D-8639-50DF-AEE9-64C2901A6579  
 Serie Certificado SAT: 00001000000707310321  
 RFC Proveedor de Certificación: CVD110412TF6

**Sello del SAT**

Icr6hjz6EOSmzPBKytnsr7MhYzJLmnWgdWm1cDQsBPUBfRRdSo9jKT+6Xd8ImQ4iZEHIIfDrCxLjLjKwYa3tLff  
 aCPH91MQj6IQ5VaeZFLBTxzQpQ8zBut0wSw1iWaN8L+zDwY+e/4Yv3iuGK60VqHM4xcRjSyPyXMi7Kk8Wd9xYr  
 psl1mI70yI085Y4UW9ajElm+Th8NLCs9Vj+scMOILY3nqeKm4sSHer8rlek+3VY5YaoPij99eYzd4MwdVhOI9H  
 DKftV8uRVfEXEDT9Sprl1ZDBWCC3fzbp1H224Ij0E4sy8AINLqTaFByZf6Mo8j2/BNMMP4caALWOILYVZw==

**Sello digital del CFDI**

h1wNMQqnsNzdDnfM1EplmKERSDzlarBirrAKQxRWoc20/KESbdVxtOykO6JHXlrAdC3panYBfjAdH7tzc4RmY  
 +uvzfD1dNvZYD4XvnxMaL0dg5Wj4Y4u0r5EphgbHWSHrj2hoAobbqG9HdLfZxYjGgn1K9it9xIrmNxx4FFPYP  
 GF9wzUgJTr1H+YmV7Tb168uC3rFc8pCgz/BsAxUkaPVKRNSAQBphKaNgIMw94ZWB3VasQ6s3gpIBZRNy6pavfk  
 2deDa7cGJwec3BZWZgUYvKZ7wRx7/wd4xalJhlxspI9Uyw7wRvqzc2t5iunywH4AEnKybRujqYsYayyVdOQ==

**Cadena original del complemento de certificación digital del SAT**

||1.1|36A6291D-8639-50DF-AEE9-64C2901A6579|2025-12-08T09:23:34|Icr6hjz6EOSmzPBKytnsr7M  
 hYzJLmnWgdWm1cDQsBPUBfRRdSo9jKT+6Xd8ImQ4iZEHIIfDrCxLjLjKwYa3tLffaCPH91MQj6IQ5VaeZFLBTxz  
 QpQ8zBut0wSw1iWaN8L+zDwY+e/4Yv3iuGK60VqHM4xcRjSyPyXMi7Kk8Wd9xYrpsl1mI70yI085Y4UW9ajElm  
 +Th8NLCs9Vj+scMOILY3nqeKm4sSHer8rlek+3VY5YaoPij99eYzd4MwdVhOI9HDKftV8uRVfEXEDT9Sprl1Z  
 DBWCC3fzbp1H224Ij0E4sy8AINLqTaFByZf6Mo8j2/BNMMP4caALWOILYVZw==|00001000000707310321||

This XML file does not appear to have any style information associated with it. The document tree is shown below.

```
<cfdi:Comprobante xmlns:cfdi="http://www.sat.gob.mx/cfd/4" xmlns:xsi="http://www.w3.org/2001/XMLSchema-instance"
xsi:schemaLocation="http://www.sat.gob.mx/cfd/4 http://www.sat.gob.mx/sitio_internet/cfd/4/cfdv40.xsd" Version="4.0" Serie="F730A" Folio="2140"
Fecha="2025-12-08T09:23:28" FormaPago="28" CondicionesDePago="Pago en una sola exhibición" SubTotal="51.71" Moneda="MXN" Total="59.98"
TipoDeComprobante="I" MetodoPago="PUE" LugarExpedicion="44230" Exportacion="01"
Certificado="MIIGBzCCA+gAwIBAgIUMDAwMDEwMDAwMDA1MTczMTQzMzkwDQYJKoZIhvcNAQELBQAwGEMSAwHgYDVQQDBdVVRPUKlEQUQgQ0VSVElGSUNBRE9SQTEuMCwGA1UECgwU0VSvk1D
NoCertificado="00001000000517314339"
Sello="h1wNMQqnsNzdDnfM1EpImkERSDzlarBirrAKQxRWoc20/KESbdVxtOyk06JHXlrAdC3panYBYfjAdH7tzc4RmY+uvzFD1dNvZYD4XvnxMaL0dg5Wj4Y4u0r5EphgbHWShrJ2hoAobbq69HdLfZ
<cfdi:Emisor Rfc="LOAB7310042M4" Nombre="BENITO ANTONIO LOPEZ ALBARRAN" RegimenFiscal="625"/>
<cfdi:Receptor Rfc="SDI850412B24" Nombre="SISTEMA PARA EL DESARROLLO INTEGRAL DE LA FAMILIA DEL MUNICIPIO DE PUERTO VALLARTA, JALISCO"
DomicilioFiscalReceptor="48325" RegimenFiscalReceptor="603" UsoCFDI="G03"/>
<cfdi:Conceptos>
  <cfdi:Concepto ClaveProdServ="78111808" Cantidad="1" ClaveUnidad="E48" Unidad="Unidad de servicio" Descripcion="Tarifa" ValorUnitario="50.93"
  Importe="50.93" ObjetoImp="02">
    <cfdi:Impuestos>
      <cfdi:Traslados>
        <cfdi:Traslado Base="50.93" Impuesto="002" TipoFactor="Tasa" TasaOCuota="0.160000" Importe="8.15"/>
      </cfdi:Traslados>
    </cfdi:Impuestos>
  </cfdi:Concepto>
  <cfdi:Concepto ClaveProdServ="93161600" Cantidad="1" ClaveUnidad="XNA" Unidad="NO APLICA" Descripcion="CONTRIBUCIÓN GUBERNAMENTAL: 1.5%"
  ValorUnitario="0.78" Importe="0.78" ObjetoImp="02">
    <cfdi:Impuestos>
      <cfdi:Traslados>
        <cfdi:Traslado Base="0.78" Impuesto="002" TipoFactor="Tasa" TasaOCuota="0.160000" Importe="0.12"/>
      </cfdi:Traslados>
    </cfdi:Impuestos>
  </cfdi:Concepto>
</cfdi:Conceptos>
<cfdi:Impuestos TotalImpuestosTrasladados="8.27">
  <cfdi:Traslados>
    <cfdi:Traslado Base="51.71" Impuesto="002" TipoFactor="Tasa" TasaOCuota="0.160000" Importe="8.27"/>
  </cfdi:Traslados>
</cfdi:Impuestos>
<cfdi:Complemento>
  <tfd:TimbreFiscalDigital xmlns:tfd="http://www.sat.gob.mx/TimbreFiscalDigital" xsi:schemaLocation="http://www.sat.gob.mx/TimbreFiscalDigital
http://www.sat.gob.mx/sitio_internet/cfd/TimbreFiscalDigital/TimbreFiscalDigitalv11.xsd" Version="1.1"
SelloCFD="h1wNMQqnsNzdDnfM1EpImkERSDzlarBirrAKQxRWoc20/KESbdVxtOyk06JHXlrAdC3panYBYfjAdH7tzc4RmY+uvzFD1dNvZYD4XvnxMaL0dg5Wj4Y4u0r5EphgbHWShrJ2hoAobbq
NoCertificadoSAT="00001000000707310321" RfcProvCertif="CVD110412TF6" UUID="36A6291D-8639-50DF-AEE9-64C2901A6579" FechaTimbrado="2025-12-08T09:23:34"
SelloSAT="Icr6hJz6E0SmzPBKytnsr7MhYzJLmnWGDwm1cDQsBPUBfRRdSo9jKT+6Xd8lmQ4iZEHIfdRcXlJljkWYa3tLFfaCPH91MQJ6lQ5VaeZFLBTxzQpQ8zBut0wSw1iWaN8L+zDwY+e/4Yv
</cfdi:Complemento>
</cfdi:Comprobante>
```

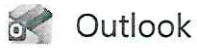

Tu viaje del viernes por la mañana con Uber

Desde Recibos de Uber <noreply@uber.com>

Fecha Vie 05/12/2025 09:33 AM

Para jona\_alex14@hotmail.com <jona\_alex14@hotmail.com>

Uber

05/12/2025  
9:20 a.m.

# Gracias por usar Uber, Jonathan Alexis

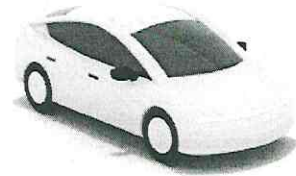

Esperamos que hayas disfrutado tu viaje de esta mañana.

**Total**

**MXN 59.98**

Tarifa del viaje

MXN 54.57

Contribución gubernamental: 1.5%

MXN 0.93

Cuota de solicitud

MXN 4.48

\*IVA incluido

## Pagos

Débito Santander \*\*\*\*4355

MXN 59.98

Factura: F730A-0002140

Fecha de Expedición: 2025-12-08T09:23:28

Lugar de Expedición: 44230 - GUADALAJARA, JALISCO

Tipo de Comprobante: I - Ingreso

Página 1 de 1

EMISOR

BENITO ANTONIO LOPEZ ALBARRAN

RFC: LOAB7310042M4

625 - Régimen de las Actividades Empresariales con ingresos a través de plataformas tecnológicas

RECEPTOR

SISTEMA PARA EL DESARROLLO INTEGRAL DE LA FAMILIA DEL MUNICIPIO DE PUERTO VALLARTA, JALISCO

RFC: SDI850412B24

USO CFDI: G03 - Gastos en general

Domicilio Fiscal: 48325

Régimen fiscal: 603 - Personas Morales con Fines no Lucrativos

Table with 6 columns: Cantidad, Unidad, Descripción, V. Unitario, Impuestos, Importe. Includes rows for vehicle rental and taxes, and a summary section for 'Importe con letra'.

Traslados

Table with 4 columns: Impuesto, Tipo Factor, Tasa o cuota, Importe. Shows a 16.00% tax transfer.

Observaciones:

Viaje: 2025-12-04, GUADALAJARA

Handwritten signature in blue ink.



Este documento es una representación impresa de un CFDI Efectos fiscales al pago Moneda: MXN TRIP UUID: 4a612be0-6f37-4b3b-b7ac-096f6c792b47

Facturify

CFDI 4.0 emitido a través de facturify.com

Número de Certificado: 00001000000517314339 Folio Fiscal: 36A6291D-8639-50DF-AEE9-64C2901A6579 Serie Certificado SAT: 00001000000707310321 RFC Proveedor de Certificación: CVD110412TF6

Sello del SAT

Icr6hjz6EOSmzPBKytnsr7MhYzJLmnWgdWm1cDQsBPUBfRRdSo9jKT+6Xd8ImQ4iZEHIfrCxLjLjkWYa3tLFF aCPH91MQJ6IQ5VaeZFLBTxzQpQ8zBut0wSw1iWaN8L+zDwY+e/4Yv3iuGK60VqHM4xcRjSyPyXMi7Kk8Wd9xYr psl1m70yl085Y4UW9ajElm+Th8NLCs9Vj+scMOILY3nqeKm4sSHer8rlek+3VY5YaoPij99eYzd4MwdVhOI9H DKftV8uRVfEXEDT9Sprl1ZDBWCC3fzbp1H224IJJ0E4sy8AlNLqTaFbYZf6Mo8j2/BNMbP4caALWOILYVZw==

Sello digital del CFDI

h1wNMQqnsNzdDnfM1EplmkERSDzlarBirrAKQxRWoc20/KESbdVxtOyk06JHXlrAdC3panYBYfjAdH7tzc4RmY +uvzfD1dNvZYD4XvnxMaL0dg5Wj4Y4u0r5EphgbHWSHrj2hoAobbqG9HdLFzXyJGGn1K9it9xIirmNxx4FFPY GF9wzuGjTr1H+YMv7Tb168uC3rFc8pCgz/BsAxUkaPVKrsNAQBphKaNgIMw94ZWB3VasQ6s3gpBZRNY6pavfk 2deDa7cGjwec3BZWZgUYvKZ7wRx7/wd4xalJhlxspI9Uyw7wRvqzc2t5iunyW44EnKybRujqYsY/avyVdOQ==

Cadena original del complemento de certificación digital del SAT

||1.1|36A6291D-8639-50DF-AEE9-64C2901A6579|2025-12-08T09:23:34|Icr6hjz6EOSmzPBKytnsr7M hYzJLmnWgdWm1cDQsBPUBfRRdSo9jKT+6Xd8ImQ4iZEHIfrCxLjLjkWYa3tLFF aCPH91MQJ6IQ5VaeZFLBTxzQpQ8zBut0wSw1iWaN8L+zDwY+e/4Yv3iuGK60VqHM4xcRjSyPyXMi7Kk8Wd9xYr psl1m70yl085Y4UW9ajElm+Th8NLCs9Vj+scMOILY3nqeKm4sSHer8rlek+3VY5YaoPij99eYzd4MwdVhOI9H DKftV8uRVfEXEDT9Sprl1ZDBWCC3fzbp1H224IJJ0E4sy8AlNLqTaFbYZf6Mo8j2/BNMbP4caALWOILYVZw==

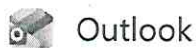

Tu viaje Uber del jueves por la tarde

Desde Recibos de Uber <noreply@uber.com>

Fecha Jue 04/12/2025 03:08 PM

Para jona\_alex14@hotmail.com <jona\_alex14@hotmail.com>

Uber

04/12/2025  
2:47 p.m.

# Gracias por usar Uber, Jonathan Alexis



Esperamos que hayas disfrutado tu viaje de esta tarde.

**Total**

**MXN 59.98**

Tarifa del viaje

MXN 54.17

Contribución gubernamental: 1.5%

MXN 0.91

Cuota de solicitud ⓘ

MXN 4.90

\*IVA incluido

**Pagos**

04/12/2025 11:00 a.m.

MXN 59.98

**EMISOR**

MARTHA ALEJANDRINA ROBLES GONZALEZ  
 RFC: ROGM821115PF4  
 625 - Régimen de las Actividades Empresariales con ingresos a través de plataformas tecnológicas

**RECEPTOR**

SISTEMA PARA EL DESARROLLO INTEGRAL DE LA FAMILIA DEL MUNICIPIO DE PUERTO VALLARTA, JALISCO  
 RFC: SDI850412B24  
 USO CFDI: G03 - Gastos en general  
 Domicilio Fiscal: 48325  
 Régimen fiscal: 603 - Personas Morales con Fines no Lucrativos

Cantidad	Unidad	Descripción	V. Unitario	Impuestos	Importe
1	E48 - Unidad de servicio	78111808 - ALQUILER DE VEHICULOS (RENTA DE VEHICULOS, SERVICIOS PRIVADOS DE TRANSPORTE DE PASAJEROS) Tarifa	67.90	002-IVA 16.00% 10.86	67.90
1	XNA - NO APLICA	93161600 - IMPUESTOS DISTINTOS DEL IMPUESTO DE RENTA CONTRIBUCIÓN GUBERNAMENTAL: 1.5%	1.06	002-IVA 16.00% 0.17	1.06
<b>Importe con letra</b>				Subtotal	68.96
SETENTA Y NUEVE PESOS CON 99/100 MXN				IVA	11.03
Metodo Pago: PUE - Pago en una sola exhibición				Descuento	0.00
Forma de pago: 28 - Tarjeta de débito   Cuenta: NA				Total	79.99

**Traslados**

Impuesto	Tipo Factor	Tasa o cuota	Importe
002	Tasa	16.00%	11.03

**Observaciones:**

Viaje: 2025-12-05, GUADALAJARA



Este documento es una representación impresa de un CFDI  
 Efectos fiscales al pago  
 Moneda: MXN  
 TRIP UUID: 1b2cdc73-9d00-46f8-98cd-9a6f854f3361

**Facturify**

CFDI 4.0 emitido a través de facturify.com

Número de Certificado: 00001000000516133492  
 Folio Fiscal: C0836EDB-AB4B-59BF-B732-B5F557DD1844  
 Serie Certificado SAT: 00001000000707310321  
 RFC Proveedor de Certificación: CVD110412TF6

**Sello del SAT**

PeYXhaVsb32u6CTEj8+GancQZfYQ1PSLixpXoa6ocwD2mahp5168MKxSylG1oRkBJsj6nYgdWWVRSnkBfwWxR  
 RpEmMuWzVGEUmDNuexwYxPoyTmP39J0bM5CQGVSTIOxg7XhzN9CNI1sCY4WBquZjzBmtvL9jdT6NeASGM3YLR9  
 OqZ/+G7QHrAmo1pYLURYrjp/arl5JQk0LWNd0g+kQ8Vr2LQXxd+EXxNgwrj5iaJhDht9afH0dF+8FDGWkeG7ZX  
 sAPTzXztZwp+CDDlJmWldh1izh/eqIAap6261jR/Uk6p3NydWZw6kSUCjG2CTTlzhHnrhAylOeCE8QOCrHw==

**Sello digital del CFDI**

NtpzuK8TiisFe5h8BuiqieVle+dZZGcly/h+66NohY3rvdmVGQDzCyP4yZK1jRQnrSH9CHVbYZB2I9bFMaM+G  
 lbgudy1XtGBCM3r5uDwjcsr4iYbxGcYgQju309Y6EOj4/SjpHx1/D6zgcTseoV9yVEk/XmgmDjj7Vdjbokr1+  
 /KBBh/pGgzU/P4h+bPGjxo6RMqPzUn5QgVkvjwXq0tY0mRH/oxGr3bKyzxVUEVTHDOZUq1x249TRcICUWm6X  
 Q3yKGR6FIWNpkfK63P6HHpgONOWBKlpcAZYe4Rymoz4s1WCeznaEduHwwJepJ76pdqc20cP7UVzS+aAuw==

**Cadena original del complemento de certificación digital del SAT**

[[1.1]C0836EDB-AB4B-59BF-B732-B5F557DD1844|2025-12-08T09:24:04|PeYXhaVsb32u6CTEj8+Gan  
 cQZfYQ1PSLixpXoa6ocwD2mahp5168MKxSylG1oRkBJsj6nYgdWWVRSnkBfwWxRRpEmMuWzVGEUmDNuexwYxPo  
 yTmP39J0bM5CQGVSTIOxg7XhzN9CNI1sCY4WBquZjzBmtvL9jdT6NeASGM3YLR9OqZ/+G7QHrAmo1pYLURYrjp  
 /arl5JQk0LWNd0g+kQ8Vr2LQXxd+EXxNgwrj5iaJhDht9afH0dF+8FDGWkeG7ZXsAPTzXztZwp+CDDlJmWldh1  
 izh/eqIAap6261jR/Uk6p3NydWZw6kSUCjG2CTTlzhHnrhAylOeCE8QOCrHw==|00001000000707310321]]

This XML file does not appear to have any style information associated with it. The document tree is shown below.

```
<<cfdi:Comprobante xmlns:cfdi="http://www.sat.gob.mx/cfd/4" xmlns:xsi="http://www.w3.org/2001/XMLSchema-instance"
xsi:schemaLocation="http://www.sat.gob.mx/cfd/4 http://www.sat.gob.mx/sitio_internet/cfd/4/cfdv40.xsd" Version="4.0" Serie="87E54" Folio="742"
Fecha="2025-12-08T09:23:58" FormaPago="28" CondicionesDePago="Pago en una sola exhibición" SubTotal="68.96" Moneda="MXN" Total="79.99"
TipoDeComprobante="I" MetodoPago="PUE" LugarExpedicion="45428" Exportacion="01"
Certificado="MIIGBDCCA+ygAwIBAgIUMDAwMDEwMDAwMDA1MTYxMzMO0TIwDQYJKoZIhvcNAQELBQAwggGEMSAwHgYDVQDDbBVRPUk1EQ0QgQ0VSVE1GSUNBRE9SQTEuMCwGA1UECgwLU0VSVkID
NoCertificado="0000100000516133492"
Sello="NtpzK8TisFe5h8BuiqieVle+dZZGcly/h+66NohY3rvdmVGQDzCyp4yZK11JrQnrSH9CHVbYZB219bFMaM+G1bgudy1XtG8CM3r5uDwJcsr4iYbxGcYgQJu309Y6E0j4/SJpHx1/D6zgcTse
<cfdi:Emisor Rfc="ROGM821115PF4" Nombre="MARTHA ALEJANDRINA ROBLES GONZALEZ" RegimenFiscal="625"/>
<cfdi:Receptor Rfc="SDI850412B24" Nombre="SISTEMA PARA EL DESARROLLO INTEGRAL DE LA FAMILIA DEL MUNICIPIO DE PUERTO VALLARTA, JALISCO"
DomicilioFiscalReceptor="48325" RegimenFiscalReceptor="603" UsoCFDI="G03"/>
<cfdi:Conceptos>
<cfdi:Concepto ClaveProdServ="78111808" Cantidad="1" ClaveUnidad="E48" Unidad="Unidad de servicio" Descripcion="Tarifa" ValorUnitario="67.90"
Importe="67.90" ObjetoImp="02">
<cfdi:Impuestos>
<cfdi:Traslados>
<cfdi:Traslado Base="67.90" Impuesto="002" TipoFactor="Tasa" TasaOCuota="0.160000" Importe="10.86"/>
</cfdi:Traslados>
</cfdi:Impuestos>
</cfdi:Concepto>
<cfdi:Concepto ClaveProdServ="93161600" Cantidad="1" ClaveUnidad="XNA" Unidad="NO APLICA" Descripcion="CONTRIBUCIÓN GUBERNAMENTAL: 1.5%"
ValorUnitario="1.06" Importe="1.06" ObjetoImp="02">
<cfdi:Impuestos>
<cfdi:Traslados>
<cfdi:Traslado Base="1.06" Impuesto="002" TipoFactor="Tasa" TasaOCuota="0.160000" Importe="0.17"/>
</cfdi:Traslados>
</cfdi:Impuestos>
</cfdi:Concepto>
</cfdi:Conceptos>
<cfdi:Impuestos TotalImpuestosTrasladados="11.03">
<cfdi:Traslados>
<cfdi:Traslado Base="68.96" Impuesto="002" TipoFactor="Tasa" TasaOCuota="0.160000" Importe="11.03"/>
</cfdi:Traslados>
</cfdi:Impuestos>
<cfdi:Complemento>
<tfd:TimbreFiscalDigital xmlns:tfd="http://www.sat.gob.mx/TimbreFiscalDigital" xsi:schemaLocation="http://www.sat.gob.mx/TimbreFiscalDigital
http://www.sat.gob.mx/sitio_internet/cfd/TimbreFiscalDigital/TimbreFiscalDigitalv11.xsd" Version="1.1"
SelloCFD="NtpzK8TisFe5h8BuiqieVle+dZZGcly/h+66NohY3rvdmVGQDzCyp4yZK11JrQnrSH9CHVbYZB219bFMaM+G1bgudy1XtG8CM3r5uDwJcsr4iYbxGcYgQJu309Y6E0j4/SJpHx1/D
NoCertificadoSAT="0000100000707310321" RfcProvCertif="CVD110412TF6" UUID="C0836EDB-AB4B-59BF-B732-B5F557DD1844" FechaTimbrado="2025-12-08T09:24:04"
SelloSAT="PeYXhaVs32u6CTEqj8+GancQ2fYQ1PSLixpxoa6ocwD2mahp5168MKxSyIG1oRkBJsj6nYgdWwVRSNkbfWwRRpEmMuWzVGEUmDNueXwYxPoyTmP39J0bM5CQ6vST10xg7XhzN9Cni
</cfdi:Complemento>
</cfdi:Comprobante>
```

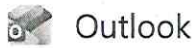

Tu viaje del viernes por la mañana con Uber

Desde Recibos de Uber <noreply@uber.com>

Fecha Vie 05/12/2025 08:51 AM

Para jona\_alex14@hotmail.com <jona\_alex14@hotmail.com>

Uber

05/12/2025  
8:17 a.m.

# Gracias por usar Uber, Jonathan Alexis



Esperamos que hayas disfrutado tu viaje de esta mañana.

**Total**

**MXN 79.99**

Tarifa del viaje

MXN 71.59

Contribución gubernamental: 1.5%

MXN 1.23

Cuota de solicitud ⓘ

MXN 7.17

\*IVA incluido

## Pagos



Débito Santander \*\*\*\*4355

MXN 79.99

**EMISOR**

ARMANDO CHAIREZ MENDEZ  
 RFC: CAMA8603015V2  
 625 - Régimen de las Actividades Empresariales con ingresos a través de plataformas tecnológicas

**RECEPTOR**

SISTEMA PARA EL DESARROLLO INTEGRAL DE LA FAMILIA DEL MUNICIPIO DE PUERTO VALLARTA, JALISCO  
 RFC: SDI850412B24  
 USO CFDI: G03 - Gastos en general  
 Domicilio Fiscal: 48325  
 Régimen fiscal: 603 - Personas Morales con Fines no Lucrativos

Cantidad	Unidad	Descripción	V. Unitario	Impuestos	Importe
1	E48 - Unidad de servicio	78111808 - ALQUILER DE VEHICULOS (RENTA DE VEHICULOS, SERVICIOS PRIVADOS DE TRANSPORTE DE PASAJEROS) Tarifa	93.41	002-IVA 16.00% 14.95	93.41
1	XNA - NO APLICA	93161600 - IMPUESTOS DISTINTOS DEL IMPUESTO DE RENTA CONTRIBUCIÓN GUBERNAMENTAL: 1.5%	1.40	002-IVA 16.00% 0.22	1.40
<b>Importe con letra</b>				Subtotal	94.81
CIENTO NUEVE PESOS CON 98/100 MXN				IVA	15.17
Metodo Pago: PUE - Pago en una sola exhibición				Descuento	0.00
Forma de pago: 28 - Tarjeta de débito   Cuenta: NA				Total	109.98

**Traslados**

Impuesto	Tipo Factor	Tasa o cuota	Importe
002	Tasa	16.00%	15.17

**Observaciones:**

Viaje: 2025-12-05, GUADALAJARA



Este documento es una representación impresa de un CFDI  
 Efectos fiscales al pago  
 Moneda: MXN  
 TRIP UUID: b4c6d5fc-d5ca-4df1-b909-2935319eb225

**Facturify**

CFDI 4.0 emitido a través de [facturify.com](https://facturify.com)

Número de Certificado: 00001000000711175191  
 Folio Fiscal: D171F40E-2BE8-565F-8B90-604D2CA4AC1E  
 Serie Certificado SAT: 00001000000707310321  
 RFC Proveedor de Certificación: CVD110412TF6

**Sello del SAT**

vxftCHI9+tx1+ppBmt3VxvSexajMffBdiHcwynw9GsCwbnFcRuNP4Tp6Ki/hxnzNo5IBsEaqv9qQS9ILzBldMuMtfWol5AedVKKmasSuekESFTk1GWTSBZ5JEBv6NukGpb9Ckj/dWVvyfO4GyD+x3wuCSBhyWrAFScM5pZGRp5bEulq5TVv56YFTkQjyktAmPFCBz1/3a52FuZ9Z+fnEFbb7qnl30TE1nWCRZgmp0MnrBKMn41vvhBODUpFgGuw4jY2zla432v+SITXnTfclHaQhGyUv9BfCXr9i+KQmk8agqnp5P1ydZbgFRj3cbgBZ38s6XAZwh3RxY5CjFjY8XQ==

**Sello digital del CFDI**

YO64PJZCYVcyIwXrIQUugE/yRym+p2bgAxG4b5woZjby3c/kje4D/SzBVO6kDfW3dc1jrfhvB3rlcvqyl6fzZf62vCF1nDczMJLu7OP39lvQUqRv9hiDaU93HMPxYi8Drt4iC+OIAmur9Nv0tCjPjALcWNkyCaBxC3i/3a2ToPcDJHASTksvguktBNkrfU2d8N/QPYCaShEEFwi6NrDFrewAuzHu2rHpD67ZiBhvhlgfjyizM9LQG6dL6CIIPVjpprovOeKXnFrXHOErIQHAZdepu7RhFrblqoeBrt+vjo9jIEyvdW98RxiwIUBAXI3w0cUy2j+P6hwpVqe/qww==

**Cadena original del complemento de certificación digital del SAT**

||1.1|D171F40E-2BE8-565F-8B90-604D2CA4AC1E|2025-12-08T09:24:30|vxftCHI9+tx1+ppBmt3VxvSexajMffBdiHcwynw9GsCwbnFcRuNP4Tp6Ki/hxnzNo5IBsEaqv9qQS9ILzBldMuMtfWol5AedVKKmasSuekESFTk1GWTSBZ5JEBv6NukGpb9Ckj/dWVvyfO4GyD+x3wuCSBhyWrAFScM5pZGRp5bEulq5TVv56YFTkQjyktAmPFCBz1/3a52FuZ9Z+fnEFbb7qnl30TE1nWCRZgmp0MnrBKMn41vvhBODUpFgGuw4jY2zla432v+SITXnTfclHaQhGyUv9BfCXr9i+KQmk8agqnp5P1ydZbgFRj3cbgBZ38s6XAZwh3RxY5CjFjY8XQ==|00001000000707310321||

This XML file does not appear to have any style information associated with it. The document tree is shown below.

```
<cfdi:Comprobante xmlns:cfdi="http://www.sat.gob.mx/cfd/4" xmlns:xsi="http://www.w3.org/2001/XMLSchema-instance"
xsi:schemaLocation="http://www.sat.gob.mx/cfd/4 http://www.sat.gob.mx/sitio_internet/cfd/4/cfdv40.xsd" Version="4.0" Serie="MEFTFM-I" Folio="93"
Fecha="2025-12-08T09:24:25" FormaPago="28" CondicionesDePago="Pago en una sola exhibición" SubTotal="94.81" Moneda="MXN" Total="109.98"
TipoDeComprobante="I" MetodoPago="PUE" LugarExpedicion="45420" Exportacion="01"
Certificado="MIIF9TCCA92gAwIBAgIUMDAwMDEwMDAwMDA3MTEzNzUxOTFwDQYJKoZIhvcNAQELBQAwggGVMUwMwYDQDCCxBQyBERUwUgU0VSVkIDSU8gREUGQRNSU5JU1RSQUNJT04gVFJJQlVU
NoCertificado="00001000000711175191"
Sello="Y064PJZCYVCylwXr1QUUgE/yRym+p2bgAxG4b5woZJbY3c/kje4D/SzBV06kDfW3dc1jrfhvB3rIcvqyI6fzZf62vCF1nDczMJLu70P39lvQUqRv9hiDaU93HMPxYi8Drt4iC+O1Amur9Nv0tC
<cfdi:Emisor Rfc="CAMA860301SV2" Nombre="ARMANDO CHAIREZ MENDEZ" RegimenFiscal="625"/>
<cfdi:Receptor Rfc="SDI850412B24" Nombre="SISTEMA PARA EL DESARROLLO INTEGRAL DE LA FAMILIA DEL MUNICIPIO DE PUERTO VALLARTA, JALISCO"
DomicilioFiscalReceptor="48325" RegimenFiscalReceptor="603" UsoCFDI="G03"/>
<cfdi:Conceptos>
<cfdi:Concepto ClaveProdServ="78111808" Cantidad="1" ClaveUnidad="E48" Unidad="Unidad de servicio" Descripcion="Tarifa" ValorUnitario="93.41"
Importe="93.41" ObjetoImp="02">
<cfdi:Impuestos>
<cfdi:Traslados>
<cfdi:Traslado Base="93.41" Impuesto="002" TipoFactor="Tasa" TasaOCuota="0.160000" Importe="14.95"/>
</cfdi:Traslados>
</cfdi:Impuestos>
</cfdi:Concepto>
<cfdi:Concepto ClaveProdServ="93161600" Cantidad="1" ClaveUnidad="XNA" Unidad="NO APLICA" Descripcion="CONTRIBUCIÓN GUBERNAMENTAL: 1.5%"
ValorUnitario="1.40" Importe="1.40" ObjetoImp="02">
<cfdi:Impuestos>
<cfdi:Traslados>
<cfdi:Traslado Base="1.40" Impuesto="002" TipoFactor="Tasa" TasaOCuota="0.160000" Importe="0.22"/>
</cfdi:Traslados>
</cfdi:Impuestos>
</cfdi:Concepto>
</cfdi:Conceptos>
<cfdi:Impuestos TotalImpuestosTrasladados="15.17">
<cfdi:Traslados>
<cfdi:Traslado Base="94.81" Impuesto="002" TipoFactor="Tasa" TasaOCuota="0.160000" Importe="15.17"/>
</cfdi:Traslados>
</cfdi:Impuestos>
<cfdi:Complemento>
<tfd:TimbreFiscalDigital xmlns:tfd="http://www.sat.gob.mx/TimbreFiscalDigital" xsi:schemaLocation="http://www.sat.gob.mx/TimbreFiscalDigital
http://www.sat.gob.mx/sitio_internet/cfd/TimbreFiscalDigital/TimbreFiscalDigitalv11.xsd" Version="1.1"
SelloCFD="Y064PJZCYVCylwXr1QUUgE/yRym+p2bgAxG4b5woZJbY3c/kje4D/SzBV06kDfW3dc1jrfhvB3rIcvqyI6fzZf62vCF1nDczMJLu70P39lvQUqRv9hiDaU93HMPxYi8Drt4iC+O1Amu
NoCertificadoSAT="00001000000707310321" RfcProvCertif="CVD110412TF6" UUID="D171F40E-2BE8-565F-8B90-604D2CA4AC1E" FechaTimbrado="2025-12-08T09:24:30"
SelloSAT="vxftCHI9+tx1+ppBMT3VxVSexajMFfBdiHcwynw9GsCwbnFcRuNP4Tp6Ki/hxnzNoSIBsEaqv9qQ59ILzBldMuMtfwoI5AedVKKmasSUEKESFTk1GWTsBZ5JEBv6NukGpb9Ckj/dwVy
</cfdi:Complemento>
</cfdi:Comprobante>
```



Tu viaje del viernes por la mañana con Uber

Desde Recibos de Uber <noreply@uber.com>

Fecha Vie 05/12/2025 10:22 AM

Para jona\_alex14@hotmail.com <jona\_alex14@hotmail.com>

Uber

05/12/2025  
9:47 a.m.

# Gracias por usar Uber, Jonathan Alexis



Esperamos que hayas disfrutado tu viaje de esta mañana.

**Total**

**MXN 109.98**

Tarifa del viaje	MXN 99.10
Contribución gubernamental: 1.5%	MXN 1.62
Cuota de solicitud	MXN 9.26

\*IVA incluido

## Pagos



Débito Santander \*\*\*\*4355

MXN 109.98

Factura: HQSYWP-I-0000081

Fecha de Expedición: 2025-12-08T09:25:10

Lugar de Expedición: 44980 - , DRIVER

Tipo de Comprobante: I - Ingreso

Página 1 de 1

**EMISOR**

EDWIN ALFREDO CEDANO CARRILLO

RFC: CECE940809IG1

612 - Personas Físicas con Actividades Empresariales y Profesionales

**RECEPTOR**

SISTEMA PARA EL DESARROLLO INTEGRAL DE LA FAMILIA DEL

MUNICIPIO DE PUERTO VALLARTA, JALISCO

RFC: SDI850412B24

USO CFDI: G03 - Gastos en general

Domicilio Fiscal: 48325

Régimen fiscal: 603 - Personas Morales con Fines no Lucrativos

Cantidad	Unidad	Descripción	V. Unitario	Impuestos	Importe
1	E48 - Unidad de servicio	78111808 - ALQUILER DE VEHICULOS (RENTA DE VEHICULOS, SERVICIOS PRIVADOS DE TRANSPORTE DE PASAJEROS) Tarifa	50.90	002-IVA 16.00% 8.14	50.90
1	XNA - NO APLICA	93161600 - IMPUESTOS DISTINTOS DEL IMPUESTO DE RENTA CONTRIBUCIÓN GUBERNAMENTAL: 1.5%	0.80	002-IVA 16.00% 0.13	0.80
<b>Importe con letra</b>				Subtotal	51.70
CINCUENTA Y NUEVE PESOS CON 97/100 MXN				IVA	8.27
Metodo Pago: PUE - Pago en una sola exhibición				Descuento	0.00
Forma de pago: 28 - Tarjeta de débito   Cuenta: NA				Total	59.97

**Traslados**

Impuesto	Tipo Factor	Tasa o cuota	Importe
002	Tasa	16.00%	8.27

**Observaciones:**

Viaje: 2025-12-05, GUADALAJARA



Este documento es una representación impresa de un CFDI Efectos fiscales al pago Moneda: MXN TRIP UUID: 04c71cbf-5097-4bf1-b420-fe374705cc26

**Facturify**

CFDI 4.0 emitido a través de facturify.com

Número de Certificado: 00001000000719308835 Folio Fiscal: 41A33E1D-D30B-516F-8279-BD94AB1328C0 Serie Certificado SAT: 00001000000707310321 RFC Proveedor de Certificación: CVD110412TF6

**Sello del SAT**

rzs5d+eCREOgeL6TgtnB/SGh1Fdo6j7osg5hr1a7GuLlp2cGhUXQY7MYI5elF00cPGK/CM6Sqnuey13P0pRLUIplvQ2RmxbR9nnInWZKrzlPq+1gfjWAofXeYrQr/auLCNiZpj8fEfKp9aAYnRzYq58VuuqLkLDmXAgvDk3ZF74OBg6resTNqIF9kK+KglfARLQqz0t6uVp00ZnD3qbJgv/yFXRbDz3VKKpC43PMsoyC0ISf2AZuRBBjDjnUZllex3s x8xnA0YdLUDIG/1ay0C/xNZol4DL/DcysDuZubH/ZunMUyV4N1PXglcGdFB/YZ7CUVYxdkoMYP07uBw3n8ig==

**Sello digital del CFDI**

KfQjYJ074jtteP0Vvw275kbwdRC57cSAiup7A9P0rpmukem0SykHprDZ6UrWIFaL+/KxGU9ZAMLKxSv3q6/o3wie1XWooq65She31CofKPiN9X0oYVArAFIV9RpZOfDWaNwN+orvVtdBDV8NTnewhNGCRMjID4faAHqvM4+SWkwCqYhUqLa3LybHvKYF5A6Uq+GddKjMa75cu0Fzi77BuWF95XSxqgyF62zjod4IrNj27NptrtcE7xOm0fh13K8IMSR5igUkTnTSrnLQx69/6dm/3njGSpYhOWOREsjL/8b22qzh0tP58/gtobjEvzTjBlUyfm4Sbbj0deexHSqmg==

**Cadena original del complemento de certificación digital del SAT**

||1.1|41A33E1D-D30B-516F-8279-BD94AB1328C0|2025-12-08T09:25:15|rzs5d+eCREOgeL6TgtnB/SGh1Fdo6j7osg5hr1a7GuLlp2cGhUXQY7MYI5elF00cPGK/CM6Sqnuey13P0pRLUIplvQ2RmxbR9nnInWZKrzlPq+1gfjWAofXeYrQr/auLCNiZpj8fEfKp9aAYnRzYq58VuuqLkLDmXAgvDk3ZF74OBg6resTNqIF9kK+KglfARLQqz0t6uVp00ZnD3qbJgv/yFXRbDz3VKKpC43PMsoyC0ISf2AZuRBBjDjnUZllex3s x8xnA0YdLUDIG/1ay0C/xNZol4DL/DcysDuZubH/ZunMUyV4N1PXglcGdFB/YZ7CUVYxdkoMYP07uBw3n8ig==|00001000000707310321||

This XML file does not appear to have any style information associated with it. The document tree is shown below.

```
<cfdi:Comprobante xmlns:cfdi="http://www.sat.gob.mx/cfd/4" xmlns:xsi="http://www.w3.org/2001/XMLSchema-instance"
xsi:schemaLocation="http://www.sat.gob.mx/cfd/4 http://www.sat.gob.mx/sitio_internet/cfd/4/cfdv40.xsd" Version="4.0" Serie="HQSYWP-I" Folio="81"
Fecha="2025-12-08T09:25:10" FormaPago="28" CondicionesDePago="Pago en una sola exhibición" SubTotal="51.70" Moneda="MXN" Total="59.97"
TipoDeComprobante="I" MetodoPago="PUE" LugarExpedicion="44980" Exportacion="01"
Certificado="MIIGDCCBACgAwIBAgIUMDAwMDEwMDAwMDA3MTkzMDg4MzUwDQYJKoZIhvcNAQELBQAwggGSMWYwVWVhbnRlbnR1eS8REUgQURNSU5JU1RSQUJ04gVFJJQ1VU
NoCertificado="00001000000719308835"
Sello="KfQjYJ074jJteP0Vvw275kbwdRCS7cSAiup7A9P0rpmukem0SykHiprDZ6UrWIFaL+/KxGU9ZAMLKxSv3q6/03wie1XWq65She31CofKPiN9X0oYVArAF1V9RpZ0FDWaNwN+orvVtdBDV8NTn
<cfdi:Emisor Rfc="CECE940809IG1" Nombre="EDWIN ALFREDO CEDANO CARRILLO" RegimenFiscal="612"/>
<cfdi:Receptor Rfc="SDI850412B24" Nombre="SISTEMA PARA EL DESARROLLO INTEGRAL DE LA FAMILIA DEL MUNICIPIO DE PUERTO VALLARTA, JALISCO"
DomicilioFiscalReceptor="48325" RegimenFiscalReceptor="603" UsoCFDI="G03"/>
<cfdi:Conceptos>
<cfdi:Concepto ClaveProdServ="78111808" Cantidad="1" ClaveUnidad="E48" Unidad="Unidad de servicio" Descripcion="Tarifa" ValorUnitario="50.90"
Importe="50.90" ObjetoImp="02">
<cfdi:Impuestos>
<cfdi:Traslados>
<cfdi:Traslado Base="50.90" Impuesto="002" TipoFactor="Tasa" TasaOCuota="0.160000" Importe="8.14"/>
</cfdi:Traslados>
</cfdi:Impuestos>
</cfdi:Concepto>
<cfdi:Concepto ClaveProdServ="93161600" Cantidad="1" ClaveUnidad="XNA" Unidad="NO APLICA" Descripcion="CONTRIBUCIÓN GUBERNAMENTAL: 1.5%"
ValorUnitario="0.80" Importe="0.80" ObjetoImp="02">
<cfdi:Impuestos>
<cfdi:Traslados>
<cfdi:Traslado Base="0.80" Impuesto="002" TipoFactor="Tasa" TasaOCuota="0.160000" Importe="0.13"/>
</cfdi:Traslados>
</cfdi:Impuestos>
</cfdi:Concepto>
</cfdi:Conceptos>
<cfdi:Impuestos TotalImpuestosTrasladados="8.27">
<cfdi:Traslados>
<cfdi:Traslado Base="51.70" Impuesto="002" TipoFactor="Tasa" TasaOCuota="0.160000" Importe="8.27"/>
</cfdi:Traslados>
</cfdi:Impuestos>
<cfdi:Complemento>
<tfd:TimbreFiscalDigital xmlns:tfd="http://www.sat.gob.mx/TimbreFiscalDigital" xsi:schemaLocation="http://www.sat.gob.mx/TimbreFiscalDigital
http://www.sat.gob.mx/sitio_internet/cfd/TimbreFiscalDigital/TimbreFiscalDigitalv11.xsd" Version="1.1"
SelloCFD="KfQjYJ074jJteP0Vvw275kbwdRCS7cSAiup7A9P0rpmukem0SykHiprDZ6UrWIFaL+/KxGU9ZAMLKxSv3q6/03wie1XWq65She31CofKPiN9X0oYVArAF1V9RpZ0FDWaNwN+orvVtd
NoCertificadoSAT="00001000000707310321" RfcProvCertif="CVD110412TF6" UUID="41A33E1D-D30B-516F-8279-BD94AB1328C0" FechaTimbrado="2025-12-08T09:25:15"
SelloSAT="rzs5d+eCREOgeL6TgtnB/Sgh1Fdo6J7osg5hr1a7GuLlp2cGhUXQY7MY15e1F00cPGK/CM6Squeuy13P0pRLUIpVQ2RmxBR9nnInWZKrzIPq+1gfJWAofXeYrQr/auLCNiZpj8fEfK
</cfdi:Complemento>
</cfdi:Comprobante>
```

## Factura: SENNPX-I-0000022

Fecha de Expedición: 2025-12-08T09:25:16

Lugar de Expedición: 44770 -

Tipo de Comprobante: I - Ingreso

Página 1 de 1

## EMISOR

JORGE EDUARDO GONZALEZ RAMIREZ

RFC: GORJ920310TB5

625 - Régimen de las Actividades Empresariales con ingresos a través de plataformas tecnológicas

## RECEPTOR

SISTEMA PARA EL DESARROLLO INTEGRAL DE LA FAMILIA DEL MUNICIPIO DE PUERTO VALLARTA, JALISCO

RFC: SDI850412B24

USO CFDI: G03 - Gastos en general

Domicilio Fiscal: 48325

Régimen fiscal: 603 - Personas Morales con Fines no Lucrativos

Cantidad	Unidad	Descripción	V. Unitario	Impuestos	Importe
1	E48 - Unidad de servicio	78111808 - ALQUILER DE VEHICULOS (RENTA DE VEHICULOS, SERVICIOS PRIVADOS DE TRANSPORTE DE PASAJEROS) Tarifa	50.91	002-IVA 16.00% 8.14	50.91
1	XNA - NO APLICA	93161600 - IMPUESTOS DISTINTOS DEL IMPUESTO DE RENTA CONTRIBUCIÓN GUBERNAMENTAL: 1.5%	0.80	002-IVA 16.00% 0.13	0.80
<b>Importe con letra</b>				Subtotal	51.71
CINCUENTA Y NUEVE PESOS CON 98/100 MXN				IVA	8.27
Metodo Pago: PUE - Pago en una sola exhibición				Descuento	0.00
Forma de pago: 28 - Tarjeta de débito   Cuenta: NA				Total	59.98

## Traslados

Impuesto	Tipo Factor	Tasa o cuota	Importe
002	Tasa	16.00%	8.27

## Observaciones:

Viaje: 2025-12-05, GUADALAJARA



Este documento es una representación impresa de un CFDI

Efectos fiscales al pago

Moneda: MXN

TRIP UUID: 3a4c848a-c406-44a2-ab22-5b5e07d52827

Número de Certificado: 00001000000716112600

Folio Fiscal: 6F95FFB0-77C8-5408-A2BE-C63C2B35479A

Serie Certificado SAT: 00001000000707310321

RFC Proveedor de Certificación: CVD110412TF6

Facturify

CFDI 4.0 emitido a través de  
facturify.com

## Sello del SAT

f+FfbCQw1goqE93XsGSDemZBy/L5klvpLbpZoqiWXXgApCvLATn1O6K5mlqS7Z2PL4WxivB+HbVlwW/Q/6zAm  
scQ/TZxc2vPq9zscr4jCv3qCQ9HwwBiHTUDAN+ZAcGKNyV57mHbz1owwXZrO3d3zbqcMO8nt9SHLhuFtpOsezK  
twjiHYR8yJayDTgDkAnSj9US5W4rYiqotH9DRpB68vFdmV7/IWL4R6pb5PFMcjDBFleqIHePqMaCAqfQVm2rT  
MEIBk7oPc+utnGmC16Hx/0IXnrli1fGttV90g8ivZebrXZ6Ehv1VdLjLB7HDTsfHqUQD66cbhSyqXxKtLvFQ==

## Sello digital del CFDI

aibhcwVMhswfQGxUHDAKM0+AeuDoXEclUIV/GEXLszhprcLDfV5Z24VQRWH6M7NReTqEIIOfMy1UZXi20nLjzk  
sFG492qHurznUfM4VznR0gp2oBPI/aaLYE/AmuiFdHODDUStpmf9lipQUPj3IKF0ujk4zUsB80+IVXBX0ibxY  
SX002X4oWWNOToTOPof0pnPpHE/CxeUt21UX/D52GHPnCjPoUXWUfhzBxmXK3ofEQKVI4NwUwztelsiXKba+w  
UloH77q8TUGTkE55HqsBsC4jxcwo9uAzZU9hFmyhd+awGiRpK2pb3r9yUWT+sHfdmausMZBqgZ7yafHYDZpQ==

## Cadena original del complemento de certificación digital del SAT

||1.1|6F95FFB0-77C8-5408-A2BE-C63C2B35479A|2025-12-08T09:25:22|f+FfbCQw1goqE93XsGSDemZ  
By/L5klvpLbpZoqiWXXgApCvLATn1O6K5mlqS7Z2PL4WxivB+HbVlwW/Q/6zAmcscQ/TZxc2vPq9zscr4jCv3q  
CQ9HwwBiHTUDAN+ZAcGKNyV57mHbz1owwXZrO3d3zbqcMO8nt9SHLhuFtpOsezKtwjiHYR8yJayDTgDkAnSj9U  
S5W4rYiqotH9DRpB68vFdmV7/IWL4R6pb5PFMcjDBFleqIHePqMaCAqfQVm2rTMEIBk7oPc+utnGmC16Hx/0I  
Xnrli1fGttV90g8ivZebrXZ6Ehv1VdLjLB7HDTsfHqUQD66cbhSyqXxKtLvFQ==|00001000000707310321||



Tu viaje del viernes por la mañana con Uber

Desde Recibos de Uber <noreply@uber.com>

Fecha Vie 05/12/2025 11:54 AM

Para jona\_alex14@hotmail.com <jona\_alex14@hotmail.com>

Uber

05/12/2025  
11:47 a.m.

# Gracias por usar Uber, Jonathan Alexis



Esperamos que hayas disfrutado tu viaje de esta mañana.

**Total**

**MXN 59.98**

Tarifa del viaje

MXN 55.41

Contribución gubernamental: 1.5%

MXN 0.93

Cuota de solicitud

MXN 3.64

\*IVA incluido

## Pagos



Débito Santander \*\*\*\*4355

MXN 59.98



Folio: H 4552  
 Folio Fiscal: 41277FAB-730D-4CFF-8B63-36EE51F8891D  
 No. de serie del CSD Emisor: 00001000000706731649  
 No. de serie del CSD SAT: 00001000000705928441  
 Fecha y hora de emisión: 05-12-2025 08:21:50  
 Fecha y hora de certificación: 05-12-2025 8:21:42  
 Tipo CFDI: ingreso 4.0 Factura

Lugar de expedición: AVENIDA JUAREZ 123 GUADALAJARA CENTRO GUADALAJARA JALISCO México 44100

Emisor	Receptor
MLI220517S53 MONTE LISBOA  AVENIDA JUAREZ 123 GUADALAJARA CENTRO GUADALAJARA JALISCO México 44100 601 GENERAL DE LEY PERSONAS MORALES	SDI850412B24 SISTEMA PARA EL DESARROLLO INTEGRAL DE LA FAMILIA DEL MUNICIPIO DE PUERTO VALLARTA, JALISCO PASEO DE LAS PALMAS MEX 48325  603 PERSONAS MORALES CON FINES NO LUCRATIVOS

Cant.	Unidad	Clave Unidad	No. Identificación	Clave ProdServ	Descripción del producto o servicio	Impuestos	P. Unitario	Importe
1.00000	SERVICIO	E48	HAB	90111800	HABITACION - Objeto de impuesto (02)	002 - 129.38	808.65000	808.65
1.00000	SERVICIO	E48	HAB	90111800	HABITACION - Objeto de impuesto (02)	002 - 107.78	673.65000	673.65

Total con letras: UN MIL SETECIENTOS SETENTA Y OCHO PESOS (76/100) M.N. Subtotal \$ 1,482.30  
 IVA 16.00% \$ 237.16

Método de pago: PUE - Pago en una sola exhibición  
 Forma de pago: 04 Tarjeta de crédito  
 Uso CFDI: Gastos en general  
 Moneda: MXN Peso Mexicano

Concepto	Tasa	Tipo	Importe
HOSPEDAJE	4.00	Traslado	\$59.30
<b>Total \$</b>			<b>1,778.76</b>

Hotel: HOTEL PLAZA GENOVA  
 Número de reserva: 29429  
 Huésped: Jonathan Bernal  
 Llegada: 2025-12-03  
 Salida: 2025-12-05



Desarrollado por: contaDIGITAL®

Sello digital del Emisor  
 /yiq4fsX9YBLLReMuTqSyPW7yTYcalF5X33s8px1rEPN0haXhglzVHxt5jUpez41GPf6gbJSNu6x1IEVNJpmi85XyistcgVQ24w51269SszAJ33DCP4HUzgrtL.Osh+bEVJhOh3DvMWI330Ag3xpfy5GRy9bN  
 RKfHZXwF5hD0ODq2giJLc6Kf2E37wEmlsnxZUY57+B76d5Hlp39WU7GXK5P+iv1HOuKfKDCqrSf8pUww2vFRbDI36eRuB2+Db6rGDjMQdv31RgmCBCQgOI6Eid4tecM9cgQ4afpopVaPilmESJV1e4AeQ  
 aOmWDxxRjifqXSC2VfM29qTg3xhA==

Sello digital del SAT  
 NWxMDOwK+dY9jck0AKDGMkysjF8SG4zeITwXq1a6jQUEum4SgHRst29DuepDkkFV0D6jM6fV9/dsLBQ4aZNS4vwP3IIMULYZboVaJd3sbDcEU8dPjCwdeIRDY7pPI8SjGQ5BMAWtoUvUoK2yZ5dXSB  
 wOZoSO+pd5987Q/0uoGGhFRVNEbpgVUuDvgnku+BFbHPGAGNhgV3Jf2QJObVK6AZVAZfZBFwgxz7YUNVOe4m4QRFStN4UlhZfm19f5xVp7m5Kt8bQ6rJ9OLEbAx+6P5Z4kX1G77II+5ipcCTH  
 51tWrhbqvzFAwjAvtyXivRIZ25PA5C2Rhf0X1+Q==

Cadena Original del Complemento de certificado digital del SAT  
 ||1..1|41277FAB-730D-4CFF-8B63-36EE51F8891D|2025-12-05T08:21:42|PPD101129EA3|yiq4fsX9YBLLReMuTqSyPW7yTYcalF5X33s8px1rEPN0haXhglzVHxt5jUpez41GPf6gbJSNu6x1IEVNJpmi85XyistcgVQ24w51269SszAJ  
 33DCP4HUzgrtL.Osh+bEVJhOh3DvMWI330Ag3xpfy5GRy9bNKRKfHZXwF5hD0ODq2giJLc6Kf2E37wEmlsnxZUY57+B76d5Hlp39WU7GXK5P+iv1HOuKfKDCqrSf8pUww2vFRbDI36eRuB2+Db6rGDjMQdv31RgmCBCQgOI6E  
 id4tecM9cgQ4afpopVaPilmESJV1e4AeQaOmWDxxRjifqXSC2VfM29qTg3xhA==|00001000000705928441|

ESTE DOCUMENTO ES UNA REPRESENTACIÓN IMPRESA DE UN CFDI

Timbrado por Prodigia Procesos Digitales Administrativos, S.A. de C.V. PPD101129EA3 Autorización SAT: 09763

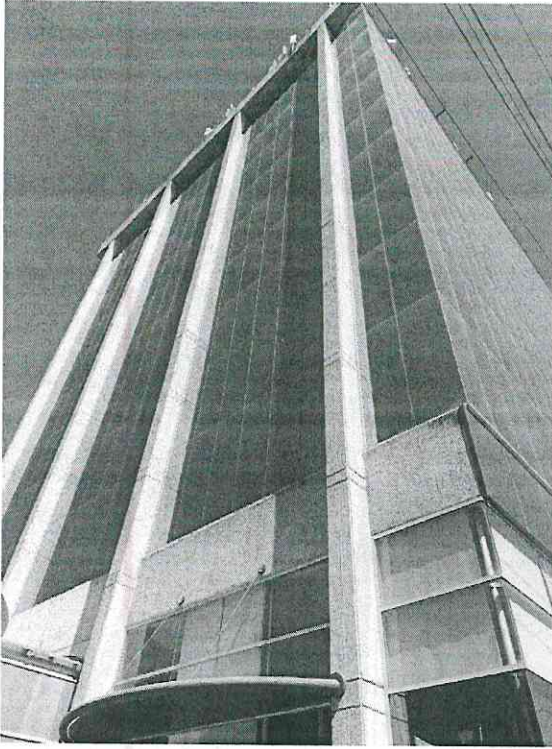

Edificio Ciudad Niñez (Juzgado Familiar Especializado en NNA)



Comisión Federal de Electricidad (Av. 16 de septiembre #455, Zona Centro, Guadalajara, Jalisco.)

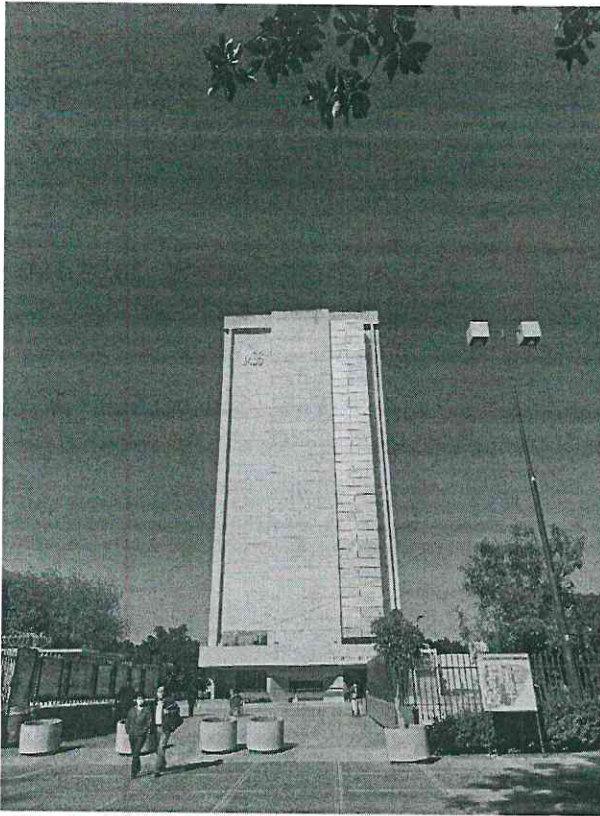

Centro Médico de Occidente.



Periódico "El Informador"



Secretaria de Hacienda Publica



ISSSTE (Juridico)



SIAPA

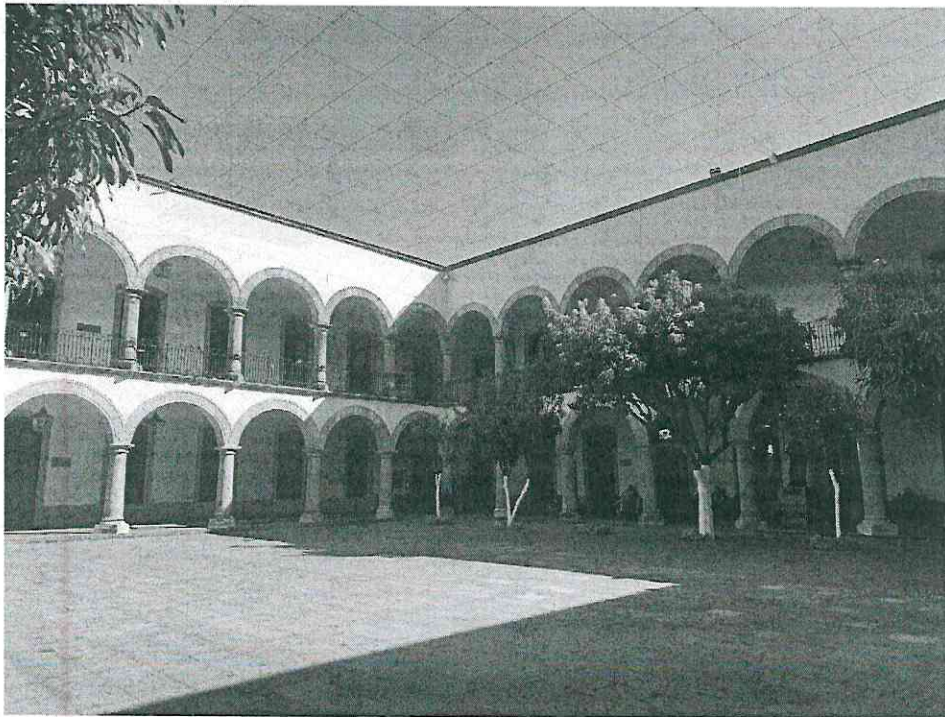

Supremo Tribunal de Justicia del Estado de Jalisco.



Vocal del Registro Federal de Electores de la  
Junta Local Ejecutiva en Jalisco. (INE)





**Secretaría  
de Seguridad**

**OFICIALIA DE PARTES  
09:00 A 15:00 HRS.**

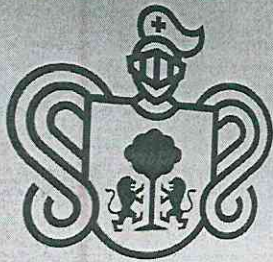

**Dirección de Publicaciones  
y Periódico Oficial  
del Estado de Jalisco**  
SECRETARÍA GENERAL DE GOBIERNO



**JALISCO**  
GOBIERNO DEL ESTADO



Enviaste a una cuenta

**\$533.28**

18/Dic/2025

13:57:26 (CST)

48320 Puerto Vallarta, Jalisco

Cuenta origen

**Guardadito \*\*\*6540**

Cuenta destino

**Sistema Para El Desarrollo Integral  
De**

**Bbva Mexico \*\*\*660**

Concepto

**Devolucion Viaticos**

Referencia

**2691660**

**i** Consulta el estatus en:

<https://www.banxico.org.mx/cep>

Clave de rastreo

2512180150639966411

Este vínculo se activará a más tardar dentro de los primeros 5 minutos siguientes de la aceptación de la operación.

Todos los envíos se hacen en el horario zona centro de México (CST).

Folio: 10620251218135725270