

000225

DATOS GENERALES

DEPENDENCIA:	SISTEMA PARA EL DESARROLLO INTEGRAL DE LA FAMILIA DEL MUNICIPIO DE PUERTO VALLARTA, JAL.
SUBDIRECCIÓN:	DIRECCION
AREA FUNCIONAL:	DELEGACION INSTITUCIONAL DE LA PROCURADURA DE LA PROTECCION DE NIÑOS, NIÑAS Y ADOLESCENTES
NOMBRE Y PUESTO DEL COMISIONADO:	LIC. ANGELICA PATRICIA AGUILAR GUTIERREZ - PROFESIONISTA ESPECIALIZADO TRABAJO SOCIAL

BREVE DESCRIPCIÓN DE LA COMISIÓN EFECTUADA:

TRASLADO DE MENOR A CITA MEDICA PROGRAMADA EN EL HOSPITAL CIVIL FRAY ANTONIO ALCALDE Y TRASLADO DE MENOR REALIZARSE UN ESTUDIO DE ULTRASONIDO ECO DOPPLER EN GUADALAJARA, JALISCO.

PUERTO VALLARTA, JALISCO; A MARTES 01 JULIO 2025.

RECIBÍ DE:	SISTEMA PARA EL DESARROLLO INTEGRAL DE LA FAMILIA DEL MUNICIPIO DE PUERTO VALLARTA, JAL.
CANTIDAD DE DE:	\$ 7,719.80
CANTIDAD CON LETRA	SIETE MIL SETECIENTOS DIECINUEVE 80/100 PESOS MEXICANOS
POR CONCEPTO DE PASAJES, VIÁTICOS Y DEMAS GASTOS DEVENGADOS	
EN LA CIUDAD DE:	GUADALAJARA, JALISCO.

GASTOS DE PASAJES, VIÁTICOS Y DEMÁS

FECHA (S)	LUNES	01/07/2025 MARTES	MIÉRCOLES	JUEVES	VIERNES	SÁBADO	DOMINGO	TOTAL
DESAYUNO		\$ 436.00						\$ 436.00
CÓMIDA		\$ 1,176.00						\$ 1,176.00
CENA		\$ 654.00						\$ 654.00
HOSPEDAJE								\$ -
PASAJE								\$ -
TRANSP. INT								\$ -
SERV. TELEF								\$ -
LAVANDERIA								\$ -
SUMAS	\$ -	\$ 2,266.00	\$ -	\$ -	\$ -	\$ -	\$ -	\$ 2,266.00

GASTOS DE TRANSPORTACIÓN

VEHÍCULO	MARCA	TIPO	MODELO	NO. DE PLACAS	CILINDROS

POBLACIONES DE LA COMISIÓN

POBLACIÓN	DISTANCIA KMS	CANTIDAD LITROS	PRECIO UNITARIO	IMPORTE	PEAJES
Puerto Vallarta a Guadalajara, Jalisco	307	9.5	\$ 26.08	\$ 842.80	\$ 2,876.00
Traslados Internos en Guadalajara, Jalisco	325	9.5	\$ 26.08	\$ 892.21	
Guadalajara a Puerto Vallarta, Jalisco	307	9.5	\$ 26.08	\$ 842.80	
TOTAL				\$ 2,577.80	\$ 2,876.00

LIC. ANGELICA PATRICIA AGUILAR GUTIERREZ
COMISIONADO

LIC. ZAIRA LILIBTH CASTILLON ROSALES
DIRECTORA GENERAL
AUTORIZÓ

LIC. ZAIRA GABRIELA ORDOÑEZ PADILLA
JEFE INMEDIATO
AUTORIZÓ

LIC. LÓRENA SOLORIO MEZA
SUBDIRECCION ADMINISTRATIVA

1250

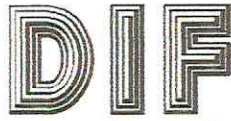

PUERTO VALLARTA

ANEXO 2. OFICIO DE COMISIÓN AL INTERIOR DEL ESTADO O INTERIOR DE LA REPUBLICA

Puerto Vallarta, Jalisco; 30 de junio del 2025

No. de oficio: 68/2025

C.C. ANGELICA PATRICIA AGUILAR GUTIERREZ

LAURA NEFTALI NOYOLA MONTOYA

Presente

Se les comisiona para trasladarse a la ciudad de Guadalajara, jalisco y municipios cercanos, con la finalidad acudir a cita médica de la pupila , de 04 años de edad, en el área de paidopsiquiatria, en el Hospital Civil Fray Antonio Alcalde, así mismo hacer entrega de recursos básicos a los pupilos que se encuentran bajo resguardo en los siguientes centros de asistencia social:

- **Hospital Civil Fray Antonio Alcalde**
Coronel calderon 777, el retiro, 44200 Guadalajara, Jalisco.
- **Fortaleza de vida A.C. (varonil)**
Calle Haiti 2133 Colonia del Sur, Guadalajara, Jalisco
- **Fortaleza de Vida A.C. (femenil)**
Cuba 64, Colonia del Sur, Guadalajara, Jalisco
- **Lunas y Mareas A.C. (femenil)**
Galeanas 40, Buena Vista, Ixtlahuacan de los membrillos, Jalisco
- **Lunas y Mareas A.C. (varonil)**
Miguel Arana 400 B, Jocotepec, Jalisco
- **Visión del Mañana A.C.**
Coto las Maravillas int 10. Municipio de Acatlán de Juárez, Jalisco
- **Fundacion Emmanuel**
Calle Durango II, 295, las mojoneras, 48290, Puerto Vallarta, Jalisco.
- **Refugio Infantil Santa Esperanza A.C.**
Ricardo Flores Magón 251, Colonia Benito Juárez. Pto Vallarta, Jalisco.
- **Esplendor de Vida A.C.**
Girasoles 139, el salto, Jalisco

El traslado se realizará en vehículo oficial del H. Ayuntamiento de Puerto Vallarta, Jalisco, saliendo el día martes 01 de julio del 2025, a las 02:30 horas, y regresando el mismo día.

Sin otro particular, reciba un cordial saludo y en espera de que se cumpla satisfactoriamente la comisión, quedo de usted.

ATENTAMENTE

PROCURADURIA DE PROTECCIÓN DE NIÑAS, NIÑOS Y ADOLESCENTES

DIF PUERTO VALLARTA

CARRERA ORDOÑEZ

LIC. ZAIRA GABRIELA ORDOÑEZ PADILLA

DELEGADA INSTITUCIONAL DE LA PROCURADURÍA DE PROTECCIÓN DE NIÑAS, NIÑOS Y ADOLESCENTES DEL SISTEMA PARA EL DESARROLLO INTEGRAL DE LA FAMILIA (DIF) DEL MUNICIPIO DE PUERTO VALLARTA, JALISCO

INSTITUCION EMMANUEL PV A.C.

OPD HOSPITAL CIVIL DE GUADALAJARA
FRAY ANTONIO ALCALDE
Lic. Alejandra Torres López
DGP 6053373 RUD 2003158
TRABAJADORA SOCIAL

Handwritten signature of Lic. Zaira Lilibth Castellón Rosales



1 JUL. 2025



Handwritten date 7-2025 and other markings

LIC. ZAIRA LILIBTH CASTILLÓN ROSALES

DIRECTORA GENERAL DEL SISTEMA PARA EL DESARROLLO INTEGRAL DE LA FAMILIA (DIF) DEL MUNICIPIO DE PUERTO VALLARTA, JALISCO

Colonia las Mojoneras, Calle Durango 295, C.P. 48290
Tel. 3349434185
Institucionemmanuelpv11@gmail.com

1249

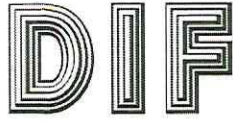

PUERTO VALLARTA

ANEXO 4. INFORME PERSONAL DE RESULTADOS

NOMBRE DEL COMISIONADO:	ANGELICA PATRICIA AGUILAR GUTIERREZ						
CARGO:	TRABAJADORA SOCIAL						
MOTIVO DEL VIAJE:	TRASLADO Y ACOMPAÑAMIENTO A CITA PAIDOPSIQUIATRA EN HOSPITAL CIVIL FRAY ANTONIO ALCALDE PARA ENTREGA DE INSUMOS A PUPILOS INSTITUCIONALIZADOS, EGRESO DEFINITO DE PUPILO Y CAMBIO DE ALBERGUE DE PUPÍLO EN LA CIUDAD DE GUADALAJARA, JALISCO A PUERTO VALLARTA JALISCO.						
FECHA (S):	MARTES 1 DE JULIO DEL 2025						
AGENDA DIARIA:	LUNES	MARTES	MIÉRCOLES	JUEVES	VIERNES	SÁBADO	DOMINGO
		3:00 hrs. Salida de oficinas centrales DIF, a casa hogar Santa Esperanza. 04:00 hrs. Salida a la Cd. De Gdl. 08:00 hrs. Llegando al Hospital Civil para tramite y atención médica. 10:30 hrs. Salida del hospital. 12:00 horas, llegada a Fortaleza de Vida Entrega de insumos y egreso de pupilo. 13:00 entrega de pupilo para su traslado a Vallarta. 14:20 llegada a Fortaleza de vida por pupilo para su cita en angiología. 14:50 llegada a consultorio para realización de Doppler a pupilo. 17:15 entrega de pupilo en Albergue Pupilo. 18:00 salida a Puerto Vallarta. 22:20 Llegada e ingreso de pupilo D.G.C. al Albergue Fundación Emmanuel. 11:00 entrega de pupila M.G.A.L. en albergue R.I.S.E					
DESTINO:	GUADALAJARA, JALISCO						
OBJETIVO:	CONSULTA PAIDOSQUITRA HOSPITAL CIVIL, CITA MEDICA PUPÍLO ANGIOLOGO, EGRESO, TRASLADO E INGRESO A ALBERGUE FUNDACION EMMANUEL PUERTO VALLARTA.						
CONTRIBUCIÓN A LOS PROGRAMAS PRESUPUESTARIOS:	SEGUIMIENTO A VALORACION MEDICA						
INFORME DE RESULTADOS:	M.G.A.L. REQUIERE NUEVA CITA: 06 de enero 2025 a las 08:00 horas y J.M.H.G. cita angiólogo 3 de julio 2025						
SEGUIMIENTO ESPERADO:	SE CONTINUA CON SEGUIMIENTOS EN PAIDOPSIQUITRIA						



CIUDAD
DE LAS
MUJERES

DIF
VALLARTA

1248

Anexo 5. Pagaré por Anticipo de Viáticos.

Puerto Vallarta, Jalisco, a 01 del mes de Julio del año 2025.

Asunto: ANTICIPO DE VIÁTICOS

PAGARÉ

BUENO POR \$7,719.80

Recibí del SISTEMA PARA EL DESARROLLO INTEGRAL DE LA FAMILIA DEL MUNICIPIO DE PUERTO VALLARTA, JALISCO por conducto de la Subdirección Administrativa, la cantidad de (Siete Mil Setecientos Diecinueve Pesos 80/100 M.N.). Por concepto de: VIÁTICOS A COMPROBAR, por Alimentos para 06 personas, combustible y peajes a la Ciudad de Guadalajara, Jalisco por traslado a centros asistenciales Fortaleza De Vida A.C. Varonil Y Femenil para reintegro de familia y de menor M.G.A.L. a cita médica programada en el Hospital Civil Fray Antonio Alcalde y traslado de menor J.M.H.G. a realizarse un estudio de ultrasonido Eco Doppler en Guadalajara, Jalisco.

Misma que será utilizada para cubrir los gastos con motivo de la comisión del suscrito según oficio de comisión 068 / 2025, el cual se anexa y forma parte integral al presente para los fines legales que corresponda.

Comprometiéndome a presentar la comprobación ante la Subdirección Administrativa, a más tardar el TERCER DÍA HÁBIL de la fecha de terminación de la comisión y en apego a las disposiciones emitidas en el MANUAL PARA LA COMPROBACIÓN DEL GASTO DE LOS VIÁTICOS A CARGO DEL SISTEMA PARA EL DESARROLLO INTEGRAL DE LA FAMILIA DEL MUNICIPIO DE PUERTO VALLARTA, JALISCO.

Así mismo bajo protesta de decir verdad confirmo que la cuenta para recibir el depósito por la cantidad señalada en el presente es: en cuenta No. [REDACTED]

Recibí

Lic. Angélica Patricia Aguilar Gutiérrez

Comisionado

Lic. Zaira Lilibeth Castellón Rosales
Directora Sistema DIF Puerto Vallarta

Autoriza

NUESTRO PUERTO
RENACE

Av. Las Palmas #105, Colonia Barrio Santa María, C.P. 48325 Puerto Vallarta Jalisco, México.
322-225 9936 al 40
www.difpuertovallarta.gob.mx

Operación realizada
30 junio 2025, 18:33:03 h

Importe
7,719.80MXN

Pagos interbancarios

1247

SISTEMA PARA E ■ ANGELICA PATRI ■
-9166 SANTANDER
Divisa: MXN -9277
Divisa MXN

DATOS DE LA OPERACIÓN

Descripción
VIATICOS PATRICIA
Banco de la cuenta de depósito
SANTANDER
Concepto
VIATICOS PATRICIA
Fecha de creación
30 junio 2025
Fecha de aplicación
30 junio 2025

**DATOS DE CONFIRMACIÓN DE LA
TRANSFERENCIA**

Folio de firma
0038971715
Folio único
I401202506301833030038971715
Folio interbancario
0000497792
Clave de rastreo
002601002507010000497792

DETALLE DE FIRMAS

Creó
TESORERO
30 junio 2025
Firmó
TESORERO - 25%
30 junio 2025
Firmó
ADMIN1 - 100%
30 junio 2025

El estado de la operación se podrá verificar en:
<https://www.banxico.org.mx/cep/>

Este vínculo se activará a más tardar dentro de los cinco minutos siguientes a la aceptación de la operación.



CITA MEDICA EN PAIDOPSIQUITRIA HOSPITAL CIVIL DE GUADALAJARA, FRAY ANTONIO ALCALDE

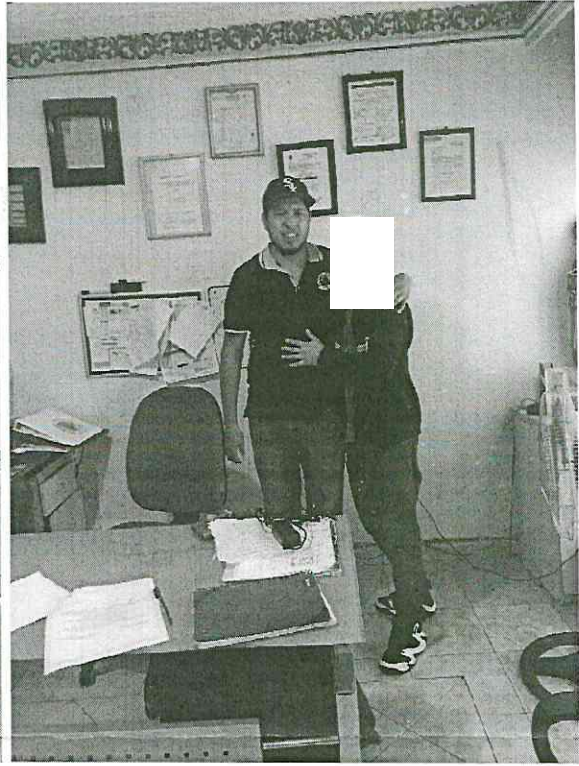

ENTREGA DE INSUMOS PARA PUPILOS ALBERGUE FORTALEZA DE VIDA Y EGRESO DEFINITIVO DE PUPILC

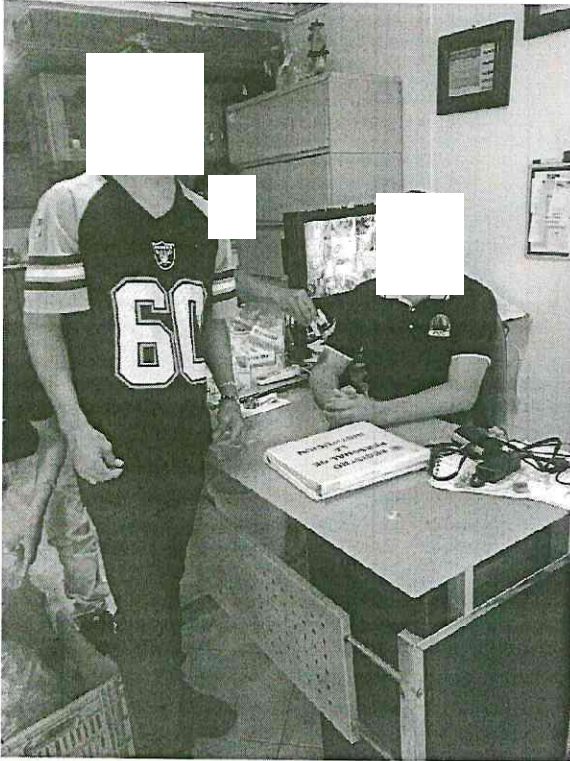

ENTREGA DE PUPILC A ALBERGUE FORTALEZA DE V.



ENTREGA E INGRESO DE PUPILO A FUNDACION EMMANUEL



ENTREGA DE PUPILA AL ALBERGUE R.I.S.E.

1244



PUERTO VALLARTA



CIUDAD DE LAS MUJERES



RECIBIDO

Fecha 10 JUNIO 25
Hora 10:43 am
Nombre ROSA ORTIZ
ADMINISTRACION

PUERTO VALLARTA, JALISCO A 05 DE JUNIO DEL 2025
NO. OFICIO DIFPV/DIPP/MTAA: 121/2025
NO. EXPEDIENTE INTERNO: 240/2020-B
ASUNTO: SE SOLICITA

LIC. LORENA SOLORIO MEZA

SUBDIRECTORA ADMINISTRATIVA DEL SISTEMA PARA EL DESARROLLO INTEGRAL DE LA FAMILIA DIF DE PUERTO VALLARTA, JALISCO. PRESENTE. -

Por medio del presente y anteponiendo un cordial saludo, con el carácter de Delegada Institucional de la Procuraduría de Protección de Niñas, Niños y Adolescentes, del sistema DIF municipal, le informo que la pupila de esta Delegación Institucional , de años de edad, resguardada en el centro de asistencia social refugio infantil santa esperanza en esta ciudad de puerto Vallarta, y tiene cita médica programada para el día **martes 01 de julio del presente año**, a las **08:00 horas**, en el hospital Fray Antonio Alcalde, en la ciudad de Guadalajara.

De igual manera, el adolescente de años de edad, que se encuentra en el centro de asistencia social fortaleza de vida A.C. en la ciudad de Guadalajara, requiere el acompañamiento a consulta médica y se le practique el estudio llamado

Ahora bien, esta Procuraduría comisiono para dicha encomienda a la trabajadora social Angelica Patricia Aguilar Gutiérrez, saliendo de esta ciudad el **día lunes 30 de junio y regresando el día 01 de julio del 2025.**

Por lo anterior, le solicito tengo a bien autorizar recurso de viáticos, para los gastos de hospedaje, alimentación, designe a un chofer y un vehículo institucional.

Sin más por el momento me despido, no sin antes reiterarle las más distinguidas de mis consideraciones, quedando a sus órdenes en caso de surgir cualquier duda o aclaración.

ATENTAMENTE

GABRIELA ORDOÑEZ

LIC. ZAIRA GABRIELA ORDOÑEZ PADILLA

DELEGADA INSTITUCIONAL DE LA PROCURADURIA DE PROTECCIÓN DE NIÑAS, NIÑOS Y ADOLESCENTES DEL SISTEMA DIF MUNICIPAL DE PUERTO VALLARTA, JALISCO.

PROCURADURIA DE PROTECCIÓN DE NIÑAS, NIÑOS Y ADOLESCENTES



DIPPNNA/ZGOP/easr



Av. Las Palmas #105, Colonia Barrio Santa María. C.P. 48325 Puerto Vallarta Jalisco, México. 322-225 9936 al 40

CONCESIONARIA AUTOPISTA GUADALAJARA-TEPIC

PASEO DE LAS PALMAS NO. 781 INT. PISO 1 COL. LOMAS DE CHAPULTEPEC III SECC, CP. 11000, CIUDAD DE MEXICO, MEXICO

601 - 601 | GENERAL DE LEY PERSONAS MORALES

Tipo Comprobante | - INGRESO RFC: CAG110830A23



Num. Certificado Emisor: 00001000000710649551 Folio Fiscal 13402ADB-575E-11F0-A7BE-B77EB26EAF58
Lugar de Expedición: CP 11000, CIUDAD DE MEXICO, CIUDAD DE MEXICO Factura: KCAG1285276
Fecha y Hora Expedición: 02/07/2025 10:03:25 a. m. Tipo Relacion
Moneda MXN - PESOS Exportación : 01 UUID Relacionado

RFC: SDI850412B24 Cliente: 692641 Regimen Fiscal : 603 - 603 | PERSONAS MORALES CON FINES NO LUCRATIVOS
SISTEMA PARA EL DESARROLLO INTEGRAL DE LA FAMILIA DEL MUNICIPIO DE PUERTO VALLARTA, JALISCO
C.P. 48325 Uso CFDI: G03 - GASTOS EN GENERAL.

Table with columns: Cant., Unidad, Artículo, Descripción - SAT, Obj Imp, Importe. Contains 4 rows of service items with descriptions like 'PEAJE PEAJE - CARRETERA O AUTOPISTA' and amounts.

Summary table with rows for 'Importe en Letra: UN MIL VEINTIDOS PESOS 00/100 M.N.', 'Sub Total: \$881.03', 'Descuento: IVA \$140.97', 'Importe Total: \$1,022.00', 'Condición de Pago: Contado', 'Tasa Impuesto: 0.16', 'Metodo Pago: PUE - PAGO EN UNA SOLA EXHIBICIÓN', 'Forma Pago: 01 - EFECTIVO'.

LA FIRMA DEL CLIENTE O DE CUALQUIERA DE SUS EMPLEADOS O MIEMBROS DE SU PERSONAL EN LA PARTE INFERIOR O EN CUALQUIER PARTE DE ESTA FACTURA Y/O LA RECEPCION, USO, GOCE O TRANSMISION EN CUALQUIER FORMA O BAJO CUALQUIER TITULO LEGAL QUE REALICE DE LOS BIENES AMPARADOS POR ESTA FACTURA IMPLICAN SU ACEPTACION Y SUSCRIPCION DE ESTE DOCUMENTO Y OBLIGAN INCONDICIONALMENTE EN SUS TERMINOS.

RFC Proveedor Certificación: EME000602QR9 Fecha y Hora de Certificación: 2025-07-02T10:03:24 No. Certificado SAT: 00001000000700047508



Sello Digital CFDI: ETQZMdTWhOhGyVvUmXU3I4BP0M01MqXDK9OoTmvdpsrwwCoIX/p013UVjyh950+fhCZqDsIByg/Q+5kmJCSuMfZZTFGjXAUUpUqd4695A6d6MOTJ9xValdrWO4477aEjVH9JA...
Sello SAT: PoKSSlmbaG4noOleuELIGIH3LIZNE3F+3ax+Ezd7WxUgLnODN50YjhbCYGva2Uqcltq2f1Q7/9Aur859QaL+LcHqsGUjcdR3V1fd13mUKUL2Rh0nDF0X3pym02P//ewX3eSCy477JW...

Cadena Original: ||4.0|KCAG|1285276|2025-07-02T10:03:24|01|00001000000710649551|Contado|881.03|MXN|1|1022.00||01|PUE|11000|CAG110830A23|CONCESIONARIA AUTOPISTA GUADALAJARA-TEPIC|601|SDI850412B24|SISTEMA PARA EL DESARROLLO INTEGRAL DE LA FAMILIA DEL MUNICIPIO DE PUERTO VALLARTA, JALISCO|48325|603|G03|95111603|AFO01|1.000000|E48|Servicio|PEAJE-5111620843220250701185752306|263.793|263.793|02|263.793|02|Tasa|0.160000|42.2069|95111603|AFO01|1.000000|E48|Servicio|PEAJE-51126364182202507010638532306|263.793|263.793|02|263.793|02|Tasa|0.160000|42.2069|95111603|AFO01|1.000000|E48|Servicio|PEAJE-51163219082025070118311903205|176.7241|176.7241|02|176.7241|02|Tasa|0.160000|28.2759|881.03|002|Tasa|0.160000|140.97|140.97||

Este documento es una representacion impresa de un CFDi 4.0

30003966

Handwritten signature in blue ink

1242

This XML file does not appear to have any style information associated with it. The document tree is shown below.

```

<cfdi:Comprobante xmlns:cfdi="http://www.sat.gob.mx/cfd/4" xmlns:xs="http://www.w3.org/2001/XMLSchema" xmlns:xsi="http://www.w3.org/2001/XMLSchema-
instance" xsi:schemaLocation="http://www.sat.gob.mx/cfd/4 http://www.sat.gob.mx/sitio_internet/cfd/4/cfdv40.xsd" Version="4.0" Serie="KCAG"
Folio="1285276" Fecha="2025-07-02T10:03:21" FormaPago="01" CondicionesDePago="Contado" SubTotal="881.03" Moneda="MXN" TipoCambio="1" Total="1022.00"
TipoDeComprobante="I" Exportacion="01" MetodoPago="PUE" LugarExpedicion="11000" NoCertificado="00001000000710649551"
Certificado="MIIGXTCBEGAwIBAgIUMDAwMDEwMDAwMDA3MTA2NDk1NTEwDQYJKoZIhvcNAQELBQAwggVMTUwMwYDVQQDCyBQyBERUwU0VSVk1DSU8gREUGQURNSUS5JU1RSQUJNT04gVFJQJ1VU
Sello="ETQZMdtWHwOhGyqVUmXU314BP0M01MqXDK90oTmvdpsrRwCoIX/p013UVjyh9S0+fhCZqDsIByg/Q+5kmJCSuMfZZTFGjXAUUpUqd4695A6d6M0TJ9xVaIdrW04477aEJvH9jAmTrkV0863bY
<cfdi:Emisor Rfc="CAG110830A23" Nombre="CONCESIONARIA AUTOPISTA GUADALAJARA-TEPIC" RegimenFiscal="601"/>
<cfdi:Receptor Rfc="SDI850412824" Nombre="SISTEMA PARA EL DESARROLLO INTEGRAL DE LA FAMILIA DEL MUNICIPIO DE PUERTO VALLARTA, JALISCO"
DomicilioFiscalReceptor="48325" RegimenFiscalReceptor="603" UsoCFDI="G03"/>
<cfdi:Conceptos>
<cfdi:Concepto ClaveProdServ="95111603" ObjetoImp="02" NoIdentificacion="AF001" Cantidad="1.000000" ClaveUnidad="E48" Unidad="Servicio"
Descripcion="PEAJE-51116208432202507011857572306" ValorUnitario="263.7931" Importe="263.7931">
<cfdi:Impuestos>
<cfdi:Traslados>
<cfdi:Traslado TasaCuota="0.160000" Base="263.7931" Importe="42.2069" Impuesto="002" TipoFactor="Tasa"/>
</cfdi:Traslados>
</cfdi:Impuestos>
</cfdi:Concepto>
<cfdi:Concepto ClaveProdServ="95111603" ObjetoImp="02" NoIdentificacion="AF001" Cantidad="1.000000" ClaveUnidad="E48" Unidad="Servicio"
Descripcion="PEAJE-51126364182202507010638532306" ValorUnitario="263.7931" Importe="263.7931">
<cfdi:Impuestos>
<cfdi:Traslados>
<cfdi:Traslado TasaCuota="0.160000" Base="263.7931" Importe="42.2069" Impuesto="002" TipoFactor="Tasa"/>
</cfdi:Traslados>
</cfdi:Impuestos>
</cfdi:Concepto>
<cfdi:Concepto ClaveProdServ="95111603" ObjetoImp="02" NoIdentificacion="AF001" Cantidad="1.000000" ClaveUnidad="E48" Unidad="Servicio"
Descripcion="PEAJE-51163219082025070118311903205" ValorUnitario="176.7241" Importe="176.7241">
<cfdi:Impuestos>
<cfdi:Traslados>
<cfdi:Traslado TasaCuota="0.160000" Base="176.7241" Importe="28.2759" Impuesto="002" TipoFactor="Tasa"/>
</cfdi:Traslados>
</cfdi:Impuestos>
</cfdi:Concepto>
<cfdi:Concepto ClaveProdServ="95111603" ObjetoImp="02" NoIdentificacion="AF001" Cantidad="1.000000" ClaveUnidad="E48" Unidad="Servicio"
Descripcion="PEAJE-51178704862025070107132424205" ValorUnitario="176.7241" Importe="176.7241">
<cfdi:Impuestos>
<cfdi:Traslados>
<cfdi:Traslado TasaCuota="0.160000" Base="176.7241" Importe="28.2759" Impuesto="002" TipoFactor="Tasa"/>
</cfdi:Traslados>
</cfdi:Impuestos>
</cfdi:Concepto>
</cfdi:Conceptos>
<cfdi:Impuestos TotalImpuestosTrasladados="140.97">
<cfdi:Traslados>
<cfdi:Traslado TasaCuota="0.160000" Base="881.03" Importe="140.97" Impuesto="002" TipoFactor="Tasa"/>
</cfdi:Traslados>
</cfdi:Impuestos>
<cfdi:Complemento>
<tfd:TimbreFiscalDigital xmlns:tfd="http://www.sat.gob.mx/TimbreFiscalDigital" xsi:schemaLocation="http://www.sat.gob.mx/TimbreFiscalDigital
http://www.sat.gob.mx/sitio_internet/cfd/TimbreFiscalDigital/TimbreFiscalDigitalv11.xsd" Version="1.1" UUID="13402ADB-575E-11F0-A7BE-B77EB26EAF58"
FechaTimbrado="2025-07-02T10:03:24"
SelloCFD="ETQZMdtWHwOhGyqVUmXU314BP0M01MqXDK90oTmvdpsrRwCoIX/p013UVjyh9S0+fhCZqDsIByg/Q+5kmJCSuMfZZTFGjXAUUpUqd4695A6d6M0TJ9xVaIdrW04477aEJvH9jAmTrk
NoCertificadoSAT="00001000000700047508"
SelloSAT="PoKSSLmbaG4no0IeuEL1GiH3LLZNE3F+3ax+Ezd7WxUgLnODNS0YjhbcbYGVa2UqcyItq2f1Q7/9Aur859QaL+LChQsGUjcdR3v1f13mUKUL2Rh0nDF0X3pym02P//ewKX3eScy477
RfcProvCertif="EME000602QR9"/>
</cfdi:Complemento>
</cfdi:Comprobante>

```

Handwritten signature in blue ink.

1241

Plaza de Cobro: Arenal
 Carril / Via: 24 Cobrador: 562999
 Ticket: 1079041 Folio: 7870486
 Fecha: 01/07/2025 07:13:24
 Categoría: L 0 km/h
 Medio de pago: EFECTIVO

Importe	IVA	Total
176.72 Pesos	28.28 Pesos	205.00 Pesos

Plaza de Cobro: BARRANCAS CUERPO B
 Carril/Via: 2 Cobrador: 563447
 Ticket: 4769750 Folio: 6364182
 Fecha/hora: 2025-07-01 06:38:53
 Categoría: L 0 km/h
 Medio de pago: Efectivo

Importe	IVA	Total
263.79 Pesos	42.21 Pesos	306.00 Pesos

Plaza de Cobro: Arenal
 Carril / Via: 03 Cobrador: 6000701
 Ticket: 925557 Folio: 6321908
 Fecha: 01/07/2025 18:31:19
 Categoría: L 0 km/h
 Medio de pago: EFECTIVO

Importe	IVA	Total
176.72 Pesos	28.28 Pesos	205.00 Pesos



Gracias por su preferencia

Plaza de Cobro: BARRANCAS CUERPO A
 Carril/Via: 2 Cobrador: 6000322
 Ticket: 2013902 Folio: 6208432
 Fecha/hora: 2025-07-01 18:57:57
 Categoría: L 0 km/h
 Medio de pago: Efectivo

Importe	IVA	Total
263.79 Pesos	42.21 Pesos	306.00 Pesos



1240

Plaza de Cobro: Arenal
Carril / Vía: 24 Cobrador: 562999
Ticket: 1079041 Folio: 7870486
Fecha: 01/07/2025 07:13:24
Categoría: L 0 km/h
Medio de pago: EFECTIVO
Importe IVA Total
176.72 Pesos 28.28 Pesos 205.00 Pesos

Plaza de Cobro: BARRANCAS CUERPO B
Carril/Via: 2 Cobrador: 563447
Ticket: 4769750 Folio: 6364182
Fecha/hora: 2025-07-01 06:38:53
Categoría: L 0 km/h
Medio de pago: Efectivo
Importe IVA Total
263.79 Pesos 42.21 Pesos 306.00 Pesos

Plaza de Cobro: Arenal
Carril / Vía: 03 Cobrador: 6000701
Ticket: 925557 Folio: 6321908
Fecha: 01/07/2025 18:31:19
Categoría: L 0 km/h
Medio de pago: EFECTIVO
Importe IVA Total
176.72 Pesos 28.28 Pesos 205.00 Pesos

Plaza de Cobro: BARRANCAS CUERPO A
Carril/Via: 2 Cobrador: 6000322
Ticket: 2013902 Folio: 6208432
Fecha/hora: 2025-07-01 18:57:57
Categoría: L 0 km/h
Medio de pago: Efectivo
Importe IVA Total
263.79 Pesos 42.21 Pesos 306.00 Pesos



CONCESIONARIA AUTOPISTA LAS VARAS - PUERTO VALLARTA

PASEO DE LAS PALMAS NO. 781 INT. PISO 1 COL. LOMAS DE CHAPULTEPEC III SECC, CP. 11000, CIUDAD DE MEXICO, MEXICO

623 - 623 | OPCIONAL PARA GRUPOS DE SOCIEDADES

Tipo Comprobante I - INGRESO RFC: CAV160509UC3



1239

Num. Certificado Emisor: 00001000000510175313 Folio Fiscal: 716B0F2D-575A-11F0-BD0A-CD08464226D7
Lugar de Expedición: CP 11000, CIUDAD DE MEXICO, CIUDAD DE MEXICO Factura: KCAV292664
Fecha y Hora Expedición: 02/07/2025 09:37:25 a. m. Tipo Relacion
Moneda MXN - PESOS Exportación: 01 UUID Relacionado

RFC: SDI850412B24 Cliente: 692641 Regimen Fiscal: 603 - 603 | PERSONAS MORALES CON FINES NO LUCRATIVOS
SISTEMA PARA EL DESARROLLO INTEGRAL DE LA FAMILIA DEL MUNICIPIO DE PUERTO VALLARTA, JALISCO
C.P. 48325 Uso CFDI: G03 - GASTOS EN GENERAL.

Observaciones: Orden de Compra: KIOSCO WEB

Table with 7 columns: Cant., Unidad, Artículo, Descripción - SAT, Obj Imp, Importe. Contains 4 rows of invoice items for toll services.

Importe en Letra: UN MIL OCHENTA Y CUATRO PESOS 00/100 M.N. Sub Total: \$934.48
Condición de Pago: Contado Factor: Tasa Tasa Impuesto: 0.16 Descuento: IVA \$149.52
Metodo Pago: PUE - PAGO EN UNA SOLA EXHIBICIÓN Forma Pago: 01 - EFECTIVO Importe Total: \$1,084.00

LA FIRMA DEL CLIENTE O DE CUALQUIERA DE SUS EMPLEADOS O MIEMBROS DE SU PERSONAL EN LA PARTE INFERIOR O EN CUALQUIER PARTE DE ESTA FACTURA Y/O LA RECEPCION, USO, GOCE O TRANSMISION EN CUALQUIER FORMA O BAJO CUALQUIER TITULO LEGAL QUE REALICE DE LOS BIENES AMPARADOS POR ESTA FACTURA IMPLICAN SU ACEPTACION Y SUSCRIPCION DE ESTE DOCUMENTO Y OBLIGAN INCONDICIONALMENTE EN SUS TERMINOS.

RFC Proveedor Certificación: EME000602QR9 Fecha y Hora de Certificación: 2025-07-02T09:37:24 No. Certificado SAT: 00001000000700047508



Sello Digital CFDI: Rw9cJebvsByX5bFXLB5YU2LPgt7Ak/hYMLHn6ugA7iO1pB86OqQ/Eo/TFRwdfJcqEIXFV5r/DW6xh4zNg5GKJpbvGrB8R+3dUjObLDwDy0uHYGL/1LzxdvjLN1+/GQUdmiDHLQJD...

Sello SAT: Vu+HgvmpC/IMxhVYokqaBenBt5X4Vvr5a2LJ4W2zsb2krBGjx4X9PsMTE9aWQ3TOANNk33eE2+VLXNV5DPWe32JcrEviB464RozASeA3dWwRO65SVXe6k93lBhZINHk7MKEc18G...

Cadena Original:

[[4.0]KCAV|292664|2025-07-02T09:37:24|0100001000000510175313|Contado|934.48|MXN|1|1084.00||01|PUE|11000|CAV160509UC3|CONCESIONARIA AUTOPISTA LAS VARAS - PUERTO VALLARTA|623|SDI850412B24|SISTEMA PARA EL DESARROLLO INTEGRAL DE LA FAMILIA DEL MUNICIPIO DE PUERTO VALLARTA, JALISCO|48325|603|G03|95111603|AFO01|1.000000|E48|Servicio|PEAJE-75136467...

Este documento es una representacion impresa de un CFDi 4.0

30003853

Handwritten signature in blue ink.

1238

This XML file does not appear to have any style information associated with it. The document tree is shown below.

```

<cfdi:Comprobante xmlns:cfdi="http://www.sat.gob.mx/cfd/4" xmlns:xs="http://www.w3.org/2001/XMLSchema" xmlns:xsi="http://www.w3.org/2001/XMLSchema-
instance" xsi:schemaLocation="http://www.sat.gob.mx/cfd/4 http://www.sat.gob.mx/sitio_internet/cfd/4/cfdv40.xsd" Version="4.0" Serie="KCAV"
Folio="292664" Fecha="2025-07-02T09:37:21" FormaPago="01" CondicionesDePago="Contado" SubTotal="934.48" Moneda="MXN" TipoCambio="1" Total="1084.00"
TipoDeComprobante="I" Exportacion="01" MetodoPago="PUE" LugarExpedicion="11000" NoCertificado="0000100000510175313"
Certificado="MIGTTCCEHwAwIBAgIUMDAwMDEwMDAwMDA1MTAxNzUzMTMwDQYJKoZIhvcNAQELBQAwGEMSAwHgYDVQDDbDdVVRPUk1EQUMGQ0VSVSE1GSUNBRE9SQTEuMCGwA1UECgwIU0VSVk1D
Sello="Rw9cJebvsByX5bFXLBSYU2LPgt7AK/hYMLHn6ugA7I01pB860Qq/Eo/TFRwdtFJcqELXFV5r/DW6xh4zNg5GKJpbvGrB8R+3dUjObLDwDy0uHYGL/1LzxdvjLN1+/GQUdmiDHLQJDi17M8SP3Y
<cfdi:Emisor Rfc="CAV160509UC3" Nombre="CONCESIONARIA AUTOPISTA LAS VARAS - PUERTO VALLARTA" RegimenFiscal="623"/>
<cfdi:Receptor Rfc="SDI850412B24" Nombre="SISTEMA PARA EL DESARROLLO INTEGRAL DE LA FAMILIA DEL MUNICIPIO DE PUERTO VALLARTA, JALISCO"
DomicilioFiscalReceptor="48325" RegimenFiscalReceptor="603" UsoCFDI="G03"/>
<cfdi:Conceptos>
<cfdi:Concepto ClaveProdServ="95111603" ObjetoImp="02" NoIdentificacion="AF001" Cantidad="1.000000" ClaveUnidad="E48" Unidad="Servicio"
Descripcion="PEAJE-751364673161807486" ValorUnitario="206.0345" Importe="206.0345">
<cfdi:Impuestos>
<cfdi:Traslados>
<cfdi:Traslado Tasa0Cuota="0.160000" Base="206.0345" Importe="32.9655" Impuesto="002" TipoFactor="Tasa"/>
</cfdi:Traslados>
</cfdi:Impuestos>
</cfdi:Concepto>
<cfdi:Concepto ClaveProdServ="95111603" ObjetoImp="02" NoIdentificacion="AF001" Cantidad="1.000000" ClaveUnidad="E48" Unidad="Servicio"
Descripcion="PEAJE-751366242192553912" ValorUnitario="156.0345" Importe="156.0345">
<cfdi:Impuestos>
<cfdi:Traslados>
<cfdi:Traslado Tasa0Cuota="0.160000" Base="156.0345" Importe="24.9655" Impuesto="002" TipoFactor="Tasa"/>
</cfdi:Traslados>
</cfdi:Impuestos>
</cfdi:Concepto>
<cfdi:Concepto ClaveProdServ="95111603" ObjetoImp="02" NoIdentificacion="AF001" Cantidad="1.000000" ClaveUnidad="E48" Unidad="Servicio"
Descripcion="PEAJE-751423195969888954" ValorUnitario="156.0345" Importe="156.0345">
<cfdi:Impuestos>
<cfdi:Traslados>
<cfdi:Traslado Tasa0Cuota="0.160000" Base="156.0345" Importe="24.9655" Impuesto="002" TipoFactor="Tasa"/>
</cfdi:Traslados>
</cfdi:Impuestos>
</cfdi:Concepto>
<cfdi:Concepto ClaveProdServ="95111603" ObjetoImp="02" NoIdentificacion="AF001" Cantidad="1.000000" ClaveUnidad="E48" Unidad="Servicio"
Descripcion="PEAJE-751425462710910346" ValorUnitario="416.3793" Importe="416.3793">
<cfdi:Impuestos>
<cfdi:Traslados>
<cfdi:Traslado Tasa0Cuota="0.160000" Base="416.3793" Importe="66.6207" Impuesto="002" TipoFactor="Tasa"/>
</cfdi:Traslados>
</cfdi:Impuestos>
</cfdi:Concepto>
</cfdi:Conceptos>
<cfdi:Impuestos TotalImpuestosTrasladados="149.52">
<cfdi:Traslados>
<cfdi:Traslado Tasa0Cuota="0.160000" Base="934.48" Importe="149.52" Impuesto="002" TipoFactor="Tasa"/>
</cfdi:Traslados>
</cfdi:Impuestos>
<cfdi:Complemento>
<tfd:TimbreFiscalDigital xmlns:tfd="http://www.sat.gob.mx/TimbreFiscalDigital" xsi:schemaLocation="http://www.sat.gob.mx/TimbreFiscalDigital
http://www.sat.gob.mx/sitio_internet/cfd/TimbreFiscalDigital/TimbreFiscalDigitalv11.xsd" Version="1.1" UUID="716B0F2D-575A-11F0-BD0A-CD0846422607"
FechaTimbrado="2025-07-02T09:37:24"
SelloCFD="Rw9cJebvsByX5bFXLBSYU2LPgt7AK/hYMLHn6ugA7I01pB860Qq/Eo/TFRwdtFJcqELXFV5r/DW6xh4zNg5GKJpbvGrB8R+3dUjObLDwDy0uHYGL/1LzxdvjLN1+/GQUdmiDHLQJDi1
NoCertificadoSAT="00001000000700047508"
SelloSAT="Vu+HgvmpC/IMxhVYokqaBenBt5X4Vvr5a2LJ4W2zsb2lXrBGjx4X9PsMTE9aWQ3TOANNk33eE2+V LXNV5DPWe32JcrEvFbL464RozASeA3dWwR065SVXe6k93ILBhZ1NHK7MKEc18GP
RfcProvCertif="EME000602QR9"/>
</cfdi:Complemento>
</cfdi:Comprobante>

```

1237

AUTOPISTA LAS VARAS-PUERTO VALLARTA

Caseta: La Peñita Carril: VIA 133
Id Cajero: 6001250
Nº Folio: 709570
Fecha: 01/07/2025 03:37:21
Categoria: LIGERO DE 2 EJES
Pago: Efectivo Total: \$ 181.00



<https://www.faclasvaras-ptovallarta.com.mx>
NRU: 751366242192553912

AUTOPISTA LAS VARAS-PUERTO VALLARTA

Caseta: Bucerías Carril: VIA 272
Id Cajero: 563805
Nº Folio: 768645
Fecha: 01/07/2025 04:11:13
Categoria: LIGERO DE 2 EJES
Pago: Efectivo Total: \$ 239.00



<https://www.faclasvaras-ptovallarta.com.mx>
NRU: 751364673161807486

AUTOPISTA LAS VARAS-PUERTO VALLARTA

Caseta: La Peñita Carril: VIA 103
Id Cajero: 563598
Nº Folio: 629241
Fecha: 01/07/2025 19:26:33
Categoria: LIGERO DE 2 EJES
Pago: Efectivo Total: \$ 181.00



<https://www.faclasvaras-ptovallarta.com.mx>
NRU: 751423195969888954

AUTOPISTA LAS VARAS-PUERTO VALLARTA

Caseta: Vallarta Carril: VIA 203
Id Cajero: 563391
Nº Folio: 93602
Fecha: 01/07/2025 21:04:21
Categoria: LIGERO DE 2 EJES
Pago: Efectivo Total: \$ 483.00



<https://www.faclasvaras-ptovallarta.com.mx>
NRU: 751425462710910346

1236

AUTOPISTA LAS VARAS-PUERTO VALLARTA

Caseta: La Peñita Carril: VÍA 133
Id Cajero: 6001250
Nº Folio: 709570
Fecha: 01/07/2025 03:37:21
Categoria: LIGERO DE 2 EJES
Pago: Efectivo Total: \$ 181.00



<https://www.faclasvaras-ptovallarta.com.mx>
NRU: 751366242192553912

AUTOPISTA LAS VARAS-PUERTO VALLARTA

Caseta: Bucerías Carril: VÍA 272
Id Cajero: 563805
Nº Folio: 768645
Fecha: 01/07/2025 04:11:13
Categoria: LIGERO DE 2 EJES
Pago: Efectivo Total: \$ 239.00



<https://www.faclasvaras-ptovallarta.com.mx>
NRU: 751364673161807486

AUTOPISTA LAS VARAS-PUERTO VALLARTA

Caseta: La Peñita Carril: VÍA 103
Id Cajero: 563598
Nº Folio: 629241
Fecha: 01/07/2025 19:26:33
Categoria: LIGERO DE 2 EJES
Pago: Efectivo Total: \$ 181.00



<https://www.faclasvaras-ptovallarta.com.mx>
NRU: 751423195969888954

AUTOPISTA LAS VARAS-PUERTO VALLARTA

Caseta: Vallarta Carril: VÍA 203
Id Cajero: 563391
Nº Folio: 93602
Fecha: 01/07/2025 21:04:21
Categoria: LIGERO DE 2 EJES
Pago: Efectivo Total: \$ 483.00



<https://www.faclasvaras-ptovallarta.com.mx>
NRU: 751425462710910346

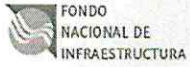

FONDO NACIONAL DE INFRAESTRUCTURA
FNI970829JR9

Av. Javier Barros Sierra, Int Ext 515, Lomas de Santa Fe, Álvaro Obregón,
Ciudad de México, México, C.P. 01219
Régimen fiscal: 603 - Personas Morales con Fines no Lucrativos
Numero de certificado: 00001000000510859064

CFDI de Ingreso

Serie y Folio JC 634289
Lugar de expedición 01219
Fecha y hora de emisión 03 Jul. 2025 - 9:13:38
Exportación 01 - No Aplica

1235

Cliente

SISTEMA PARA EL DESARROLLO INTEGRAL DE LA FAMILIA DEL
MUNICIPIO DE PUERTO VALLARTA, JALISCO
SDI850412B24
Uso de CFDI G03 - Gastos en general.

Domicilio Fiscal Receptor 48325
Régimen Fiscal Receptor 603 - Personas Morales con Fines no Lucrativos

Código	Clave unidad	Descripción	Objeto impuesto	Valor unitario	Cantidad	Importe	Descuento
01	A9	Folio: 3193238 Fecha: 01/07/2025 Hora: 041251 Carril: 2303 Clase: T01A Código SAT: 95111603	02 - Sí objeto de impuesto.	\$ 176.72	1.00	\$ 176.72	\$ 0.00
Traslado Impuesto: 002 - IVA Tipo o factor: Tasa Tasa o cuota: 0.160000 Base: \$ 176.72 Importe: \$ 28.28							
01	A9	Folio: 3472643 Fecha: 01/07/2025 Hora: 184614 Carril: 2104 Clase: T01A Código SAT: 95111603	02 - Sí objeto de impuesto.	\$ 176.72	1.00	\$ 176.72	\$ 0.00
Traslado Impuesto: 002 - IVA Tipo o factor: Tasa Tasa o cuota: 0.160000 Base: \$ 176.72 Importe: \$ 28.28							

Subtotal \$ 353.44
Base \$ 353.44
IVA Traslado (0.160000) \$ 56.56

(CUATROCIENTOS DIEZ PESOS, 00/100 MXN)

Total MXN \$ 410.00

Método de pago

PUE - Pago en una sola exhibición

Forma de pago

01 - Efectivo

Observaciones

SISTEMA PARA EL DESARROLLO INTEGRAL DE LA FAMILIA DEL MUNICIPIO DE PUERTO VALLARTA, JALISCO



Folio fiscal
3a9044a3-7564-44cc-ba72-f52c7fed290

RFC proveedor de certificación
SNF171020F3A

Cadena original del timbre

[[[1.1] 3a9044a3-7564-44cc-ba72-f52c7fed290|2025-07-03T09:13:39|SNF171020F3A|a9KMk7100IOEw8
MIYBYs2eSovHC97fkiNuYppvXNIC6YGMpxv+UHQXK3TjYQInFzHSYO252GdwwcOVmj3TEU3Ck44GR
FGGDcNp8/468/130gawmzfb31yrd4EU3NQBuxZj3Qf7GyP2Pk35WxLqFSGp+qhQluuIP7/m6k5I50zQ4
[54SKMZQkzAGFX4M/Ecctem3g/EzZPnOU8SMqY6kH15THIsUDWADLwE/S8bZKGPz/BIBGvASHN6F5E9Wk
e3wmsKCCERBUHD297R0RtwXR5sq86KndDccx3uCFBuqVK9XzPamM06KkxZ1TA4QqAd98Yg==|00001000
000518812364|]]

Número de certificado SAT
00001000000518812364

Sello digital del SAT

LdLc+P8NOajmVwKECCTwFptzAvtoHnHu+SzNp
PGoSIRIRG7t52CrsvaPGYISQ3G896CNQaxWouIG
b48R9dEIPfCaHsSV0EJdnf7yUw14Knm8A3ef
n1EAPKQ6bzFSldq3VNVWwWpYKHVU5TewezG
N+ymaHQwxcSIFwH4UJyAisWgmPwOj6njmycZ3
zEjCHSDTs6:161OTXMSY2lJA/xhEYSGdPXTUN0Eq4
a+MvV4OToB8bu5IIsFE/epoKOfYo/a6Yj2KmR0
HdyxBe2sp6+c59NMnt61gysuYFxc+4MDma92Kf
MS0KHMfKWV5+7IRdgw4prFetg==

Fecha y hora de certificación
03 Jul. 2025 - 9:13:39

Sello digital del CFDI

a9KMk7100IOEw8MIYBYs2eSovHC97fkiNuYppvXNIC6YGMpxv+UHQXK3TjYQInFzHSYO252GdwwcOVmj3TEU3Ck44GRFGGDcNp8/468/130gawmzfb31yrd4EU3NQBuxZj3Qf7GyP2Pk35WxLqFSGp+qhQluuIP7/m6k5I50zQ4[54SKMZQkzAGFX4M/Ecctem3g/EzZPnOU8SMqY6kH15THIsUDWADLwE/S8bZKGPz/BIBGvASHN6F5E9Wk e3wmsKCCERBUHD297R0RtwXR5sq86KndDccx3uCFBuqVK9XzPamM06KkxZ1TA4QqAd98Yg==|00001000000518812364|]]

Este documento es una representación impresa
de un CFDI versión 4.0

1234

```
<cfdi:Comprobante xmlns:bfa2="http://www.buzonfiscal.com/ns/addenda/bf/2" xmlns:ns="http://www.buzonfiscal.com/ns/addenda/bf/3"
xmlns:xsi="http://www.w3.org/2001/XMLSchema-instance" xmlns:cfdi="http://www.sat.gob.mx/cfd/4" Version="4.0" Serie="JC" Fecha="2025-07-03T09:13:38"
Sello="a9KMK7100IOEw8MIYBYs2eSbvHC97fJklNuYppvX/NIC6VGMpXv+UHQtkX3JTYJYQNFzHSYOZ52GrdwvcOVmJrSTEUU3CKA4jGRFGGdCnp8//468/130gawnzflb31yrd4EiU3fNqbuXZ/J3Qf
FormaPago="01" NoCertificado="00001000000510859064"
Certificado="MIIGHzCCBAegAwIBAgIUMDAwMDEwMDAwMDA1MTA4NTkwNjQwDQYJKoZIhvcNAQELBQAwggGEMSAwHgYDVQDDbDBVVRPUk1EQUUgQ0VSVElGSUNBRE9SQUtEUMCwGA1UECgw1U0VSVK1D
SubTotal="353.44" Moneda="MXN" Total="410" TipoDeComprobante="I" Exportacion="01" MetodoPago="PUE" LugarExpedicion="01219" Folio="634289"
xsi:schemaLocation="http://www.sat.gob.mx/cfd/4 http://www.sat.gob.mx/sitio_internet/cfd/4/cfdv40.xsd"
<cfdi:Emisor Nombre="FONDO NACIONAL DE INFRAESTRUCTURA" RegimenFiscal="603" Rfc="FNI970829JR9"/>
<cfdi:Receptor Rfc="SDI850412B24" Nombre="SISTEMA PARA EL DESARROLLO INTEGRAL DE LA FAMILIA DEL MUNICIPIO DE PUERTO VALLARTA, JALISCO" UsoCFDI="G03"
DomicilioFiscalReceptor="48325" RegimenFiscalReceptor="603"/>
<cfdi:Conceptos>
<cfdi:Concepto Cantidad="1.0" ClaveProdServ="95111603" ClaveUnidad="A9" Descripcion="Folio: 3193238 Fecha: 01/07/2025 Hora: 041251 Carril: 2303
Clase: T01A" Importe="176.72" NoIdentificacion="01" ValorUnitario="176.72" ObjetoImp="02">
<cfdi:Impuestos>
<cfdi:Traslados>
<cfdi:Traslado Base="176.72" Importe="28.28" Impuesto="002" TasaOCuota="0.160000" TipoFactor="Tasa"/>
</cfdi:Traslados>
</cfdi:Impuestos>
</cfdi:Concepto>
<cfdi:Concepto Cantidad="1.0" ClaveProdServ="95111603" ClaveUnidad="A9" Descripcion="Folio: 3472643 Fecha: 01/07/2025 Hora: 184614 Carril: 2104
Clase: T01A" Importe="176.72" NoIdentificacion="01" ValorUnitario="176.72" ObjetoImp="02">
<cfdi:Impuestos>
<cfdi:Traslados>
<cfdi:Traslado Base="176.72" Importe="28.28" Impuesto="002" TasaOCuota="0.160000" TipoFactor="Tasa"/>
</cfdi:Traslados>
</cfdi:Impuestos>
</cfdi:Concepto>
</cfdi:Conceptos>
<cfdi:Impuestos TotalImpuestosTrasladados="56.56">
<cfdi:Traslados>
<cfdi:Traslado Importe="56.56" Impuesto="002" TasaOCuota="0.160000" TipoFactor="Tasa" Base="353.44"/>
</cfdi:Traslados>
</cfdi:Impuestos>
<cfdi:Complemento>
<tfd:TimbreFiscalDigital xmlns:tfd="http://www.sat.gob.mx/TimbreFiscalDigital" xsi:schemaLocation="http://www.sat.gob.mx/TimbreFiscalDigital
http://www.sat.gob.mx/sitio_internet/cfd/TimbreFiscalDigital/TimbreFiscalDigitalv11.xsd" Version="1.1" UUID="3a9044a3-7564-44cc-ba72-f52c7cfed290"
RfcProvCertif="SNF171020F3A" FechaTimbrado="2025-07-03T09:13:39"
SelloCFD="a9KMK7100IOEw8MIYBYs2eSbvHC97fJklNuYppvX/NIC6VGMpXv+UHQtkX3JTYJYQNFzHSYOZ52GrdwvcOVmJrSTEUU3CKA4jGRFGGdCnp8//468/130gawnzflb31yrd4EiU3fNqbu
NoCertificadoSAT="00001000000518812364"
SelloSAT="LdLC+P8NOoJnMvWkECC1wFptzAvtoHNHu+SzNpP0o5lRi1RG7t520tsxaPGYIsQ9Gs186CNOaxWoui0b4gRpNDiFTPfCaHS5Vi0fZlDnf7JyUw14Knm8A3eFn1bAFRKQ6bzFSIdqBfV
</cfdi:Complemento>
<cfdi:Addenda>
<dvz:diverza xmlns:tdCFDI="http://www.sat.gob.mx/sitio_internet/cfd/tipoDatos/tdCFDI" xmlns:dvz="http://www.diverza.com/ns/addenda/diverza/1"
xmlns:xsi="http://www.w3.org/2001/XMLSchema-instance" xsi:schemaLocation="http://www.diverza.com/ns/addenda/diverza/1
http://www.diverza.com/schema/xsd/Addenda_Diverza_v1.1.xsd" version="1.1">
<dvz:generales totalConLetra="CUATROCIENTOS DIEZ PESOS, 00/100 MXN" observaciones="SISTEMA PARA EL DESARROLLO INTEGRAL DE LA FAMILIA DEL MUNICIPIO
DE PUERTO VALLARTA, JALISCO"/>
<dvz:emisor>
<dvz:domicilioFiscalE calle="Av. Javier Barros Sierra" numero="Int Ext 515" colonia="Lomas de Santa Fe" municipio="Álvaro Obregón" estado="Ciudad
de México" pais="México" codigoPostal="01219"/>
</dvz:emisor>
</dvz:diverza>
</cfdi:Addenda>
</cfdi:Comprobante>
```

1233

FACTURACION ELECTRONICA
www.autopistajalacompostela.com
Caseta Amado Nervo

Carril: 2104 Cuerpo: A
Folio: 02425341
Secuencial: 03472643
Fecha: 01/07/2025 Hora: 18:46:14
Cajero ID: 001110
Clase: T01A

Importe	IVA	TOTAL
\$176.72	\$28.28	\$205.00



Cualquier queja o sugerencia al Tel. 777 311 8619
GRACIAS POR SU PREFERENCIA, ¡FELIZ VIAJE!

FACTURACION ELECTRONICA
www.autopistajalacompostela.com
Caseta Amado Nervo
MRO JALA-COMPOSTELA S.A. DE C.V.

Carril: 2303 Cuerpo: B
Folio: 02248029
Secuencial: 03193238
Fecha: 01/07/2025 Hora: 04:12:51
Cajero ID: 001108
Clase: T01A

Importe	IVA	TOTAL
\$176.72	\$28.28	\$205.00



Cualquier queja o sugerencia al Tel. 777 311 8619
GRACIAS POR SU PREFERENCIA, ¡FELIZ VIAJE!
MRO JALA-COMPOSTELA S.A. DE C.V.

FACTURACION ELECTRONICA
www.autopistajalacompostela.com
Caseta Amado Nervo

Carril: 2303 Cuerpo: B
Folio: 02248029
Secuencial: 03193238
Fecha: 01/07/2025 Hora: 04:12:51
Cajero ID: 001108
Clase: T01A

Importe	IVA	TOTAL
\$176.72	\$28.28	\$205.00



Cualquier queja o sugerencia al Tel. 777 311 8619
GRACIAS POR SU PREFERENCIA, ¡FELIZ VIAJE!

MRO JALA-COMPOSTELA S.A. DE C.V.

FACTURACION ELECTRONICA
www.autopistajalacompostela.com
Caseta Amado Nervo

Carril: 2104 Cuerpo: A
Folio: 02425341
Secuencial: 03472643
Fecha: 01/07/2025 Hora: 18:46:14
Cajero ID: 001110
Clase: T01A

Importe	IVA	TOTAL
\$176.72	\$28.28	\$205.00



Cualquier queja o sugerencia al Tel. 777 311 8619
GRACIAS POR SU PREFERENCIA, ¡FELIZ VIAJE!

1232



Versión: 4.0
Tipo Comprobante: I - Ingreso
Moneda: MXN
Tipo Cambio: 1
Lugar Expedición: 48298

PT - 5283
Fecha Emisión: 2025-07-11T10:45:30
Fecha Certificación: 2025-07-11T12:46:20
Folio Fiscal:
7913559C-FEAB-4092-A207-58B008759E19

Emisor	Receptor
GRUPO OCTANO RFC: GOC9303301F4 Régimen Fiscal: 601 - General de Ley Personas Morales	8953 SISTEMA PARA EL DESARROLLO INTEGRAL DE LA FAMILIA DEL MUNICIPIO DE PUERTO VALLARTA, JALISCO RFC: SDI850412B24 Domicilio Fiscal: 48325 Uso CFDI: G03 - Gastos en general Régimen Fiscal: 603 - Personas Morales con Fines no Lucrativos

ClaveProd	Cantidad	Unidad	No. Identificación	Descripción	Valor Unitario	Impuestos	Importe
15101514	32.6660	LTR	PL/421/EXP/ES/2015-545202	Magna	\$21.190661	002 IVA \$107.79	\$692.21

Método de pago: PUE - Pago en una sola exhibición	Subtotal	\$692.21
Forma de pago: 01 - Efectivo	Descuento	\$0.00
Importe con letra: OCHOCIENTOS PESOS 00/100 M.N.	Impuestos Traslados	\$107.79
	Impuestos Retenidos	\$0.00
	Total	\$800.00

Observaciones:
Factura de Recibos 0545202,

Cadena original del complemento de certificación digital del SAT
[1.1]7913559C-FEAB-4092-A207-58B008759E19|2025-07-11T12:46:20|PPD101129EA3|BV+cclatkapND4ced4Kn8RHdjPzqr3TjmBdb3bVwXhld9SkzXNfAlzjKWfc3K/s9JpxN5b1YEX9vWouAzmW2wKKqz72RQQfRBsbZY08CQdAj8wZlvc4I8DKJOH/E5jYmFRMXYEj16n8bxExKzKA1pTAKilmGw4pdN5Mh5y3hDjMIBUK/KIWT3rzuDpY7Up+3/ND0p3m4vQqYJsQwfbzhOWYzleK5GjVui1jylr1BEsjbBg98cbFBQkz9q50pDHSy2oBEpN3GjY32hgstPk0pVktcSK1IE1HhBadZX/bEx3yQKT+wDVn+vWok9dVsqjJ5Mpz8wBpnfyx8EzEdxb1g==|00001000000705928441



Sello digital del Emisor
BV+cclatkapND4ced4Kn8RHdjPzqr3TjmBdb3bVwXhld9SkzXNfAlzjKWfc3K/s9JpxN5b1YEX9vWouAzmW2wKKqz72RQQfRBsbZY08CQdAj8wZlvc4I8DKJOH/E5jYmFRMXYEj16n8bxExKzKA1pTAKilmGw4pdN5Mh5y3hDjMIBUK/KIWT3rzuDpY7Up+3/ND0p3m4vQqYJsQwfbzhOWYzleK5GjVui1jylr1BEsjbBg98cbFBQkz9q50pDHSy2oBEpN3GjY32hgstPk0pVktcSK1IE1HhBadZX/bEx3yQKT+wDVn+vWok9dVsqjJ5Mpz8wBpnfyx8EzEdxb1g==

Sello digital del SAT
L4oAr4lzCK39SvPEJPHYI6QmJAEX1bPSInMgEbYs8GrTQUpCLIZam67yQd3xLGYbgXz1sHXYH1kMGxH/NHfKN1oIIOrNXrA9k5W7LU1XKa5t+L+u+2FMJGB0hn1oHD11iMdm+KE1nd+ydqzD5YSzjVISPVdS/cm+xGRcsLAXPyBC8AKKZdadNgC0caiZaNB1FZIZXSk0SUvU2ffxOI10usKPP16fjg307kUBfh16kCLf/LJ3MRgAqbln/cRCKZdctUH08PIQbxH1eOwjeRI38rob/MVQkK0ht5mKHeoEbxapcLbt+VDY5Yce62hyBRUwjJNcoX6I+6KEMyM3BaXg==

No. Certificado del Emisor: 00001000000709639399
No. Certificado del SAT: 00001000000705928441

Este documento es una representación impresa de un CFDI

1231

```

<?xml version="1.0" encoding="UTF-8"?>
<cfdi:Comprobante xmlns:cfdi="http://www.sat.gob.mx/cfd/4"
xmlns:xsd="http://www.w3.org/2001/XMLSchema"
xmlns:xsi="http://www.w3.org/2001/XMLSchema-instance"
Certificado="MIIGATCCA+mgAwIBAgIUMDAwMDEwMDAwMDA3MDk2MzgzOTkwDQYJ
KoZIHvcNAQELBQAwggGVMtUwMwYDVQQDDCxBQyBERUwgU0VSVk1DSU8gREUgQURNS
U5JU1RSQUNJT04gVFJQ1VUQVJQTEuMCwGA1UECgw1U0VSVk1DSU8gREUgQURNSU
5JU1RSQUNJT04gVFJQ1VUQVJQTEuMBGGA1UECwwRU0FULU1FUyBBdXR0b3JpdHk
xMjAwBzBvbnNhYm90BCQEWI3NlcnZpY2lvc2FsY29udHJpYnV5ZW50ZUBzYXQuZ29i
Lm14MSYwJAYDVQQJBDB1Bdi4gSGLkYXNbyA3NywgQ29sLiBHdWVycmVyb3EOMAwGA
1UEEQwFMDYzMDAxZCZAJBgNVBAYTAk1YMz0wCwYDVQQIDARDRE1YMRMwEQYDVQQHDA
pDVUFVFRFTU9DMRUwEwYDVQQTEwxtQVQV5NzA3MDFOTjMxXDBaBzBvbnNhYm90BCQI
TTXJlc3BvbnNhYm90BBRE1JTk1TVFJBQ01PTiBDRU5UUKFMIERFIENFULZJQ01P
UyBUUklCVVRBUklPUyBBTjB05UUK1CVV1FTlRFMB4XDTI0MDgyNjE1MTkyMFoXD
TI4MDgyNjE1MTkyMFowb4xHjAcBgNVBAMTFUdSVVBPiE9DVEFOTyBTQSBERSBDVj
EeMBwGA1UEKRMVR1JVUE8gT0NUQU5PIFNBIERFIENWNR4wHAYDVQQKEwVHULVQTyB
PQ1RBTk8gU0EgREUgQ1YxJTAjBgNVBC0THEdPQzgzMDFGNCAvIENVQ0o2MDAz
MjI2UzcxHjAcBgNVBAUTFSAvIENVQ0o2MDAzMjI2UzcxJITU5WTlMwODEVMBMGA1UECMMR
1JVUE8gT0NUQU5PMIIBIjANBgkqhkiG9w0BAQEFAAOCAQ8AMIIBCgKCAQEAz5Swp
mI7zNA+NK0AeJV/SRjTlSseueEkrKKDXy5fWmIo9AhGWFPr5k69wgTCRINvXIbg2n
cbT+C8ND9imsIVdg5MvEV4wBOPjLPSlbnjGKn7gCnEG4USFjqz2lWlUFNj1Aulgy
DtVu07aeycmK4KwSgiXirQxOQqRLvga9lJgCb786Unj7hjdZUxifiHcxYK2WmaOiv
qAZatVXh4tmUSQfy6gNOTehRG3Rm8AKy1HKY+nzFOe6LOL0H2txjBk3GLkMgOoFG
EqtftkgRbUwlm6TDz7rZeQjC0t1Hgs1hUU3lNnk6lfng+KsDD7rTDR/pjiOFX8zP
Z5R88/b8V6QIDAQABox0wGzAMBGNVHRMBAf8EAJAAMAsGA1UdDwQEAwIGWdANBgkq
hkiG9w0BAQsFAAOCAGEANq3MgD2aXpq25Ln6Prh4mlw0on6rHMqHohwUALqmWmOyn
MKEk2rMMYbTrnKusPxHcLFOZ9ErRoyZEmWdf110i5UPCnTeGuH0o+zHop1qruecl4
IkOxs8R4JxpKUEGnhWFZ6ytqdyYnM1
+1OURwFyWVnnxzqJmglvuiqKrN0CDKGMd/elQuU5d3VhcstqtZbmDSuEqSTIk/gda
dpRORoU4bgYDHYA4CVuEMx2xhxXgXTJFukeAoF+kKT6W1
+ppmxv5lDFnt83609Nkp3Rfsl8DnMPgIRCv9TeizplAbRiMdxOOPRzCDNp3kZvEvZ
Wp+
5g/T0YdPDouAzxfj/91oDXJR84Zs80AkABmOYkMoT+CYfzieYNINNESzsSxKT8UFR
I2HJm/XZiAGX6/BUYjrQyWFEjFFDxmzshV4wsgZd+WVRLPuilodCv2oIioxf+rEmI
Wh0kUjvizJT6KoWRtTeKdzobQefo2PaTAXVCfphshHerZZl4jRRzRrb35vYzZQAHeJ
F265dnAGdyP9
+MmSCMTKUGWpAPJsjWbuGRQJ2opY9pZI5C1RYJVsYQbFzqcgutlJS3st4Gow/
+AxE4Pzx56T5a0XNPwug375f9VGvKi2nq+ojslSrdpuIX3fmZBfVA1s3l4KGm64vQ
IIRQ+B1pOEdYfi3r3ZiU8c/EfpjmPUn8=" Exportacion="01"
Fecha="2025-07-11T10:45:30" Folio="5283" FormaPago="01"
LugarExpedicion="48298" MetodoPago="PUE" Moneda="MXN"
NoCertificado="00001000000709639399"
Sello="BV+clatkpND4ced4Kn8RHdjpZqr3Tjmbdb3bVwXhId9SkzXNfAlzjKWfc
3K/s9JpxN5blYEX9vWouAzmW2wKKqz72RQQfRBSbZY08CQdAj8wZlvc418DKJOH/E
5jYmFRMXYEj16n8bxExKzKARlpTAKilmGw4pdN5Mh5y3hDjMiBUK/KlWT3rzuDpY7
Up+
3/ND0p3m4vQqYJsQwfibzhOWYzIeK5GjVuiljyIrlBEsjbBg98cbFBQkz9q50pDHS
y2oBEpN3GjY32hqstPk0pVktcSK11E1HhBadZX/bEx3yQKT+wDVn+/vWok9dVsqqJ
5Mpz8wBpnfyx8EzEdxblg==" Serie="PT" SubTotal="692.21"
TipoCambio="1" TipoDeComprobante="I" Total="800.00" Version="4.0"
xsi:schemaLocation="http://www.sat.gob.mx/cfd/4
http://www.sat.gob.mx/sitio_internet/cfd/4/cfdv40.xsd">

```

```

    <cfdi:Emisor Nombre="GRUPO OCTANO" RegimenFiscal="601"
Rfc="GOC9303301F4" />
    <cfdi:Receptor DomicilioFiscalReceptor="48325" Nombre="SISTEMA
PARA EL DESARROLLO INTEGRAL DE LA FAMILIA DEL MUNICIPIO DE PUERTO
VALLARTA, JALISCO" RegimenFiscalReceptor="603" Rfc="SDI850412B24"
UsoCFDI="G03" />
    <cfdi:Conceptos>
      <cfdi:Concepto Cantidad="32.6660" ClaveProdServ="15101514"
ClaveUnidad="LTR" Descripcion="Magna" Importe="692.21"
NoIdentificacion="PL/421/EXP/ES/2015-545202" ObjetoImp="02"
Unidad="Litro" ValorUnitario="21.190661">
        <cfdi:Impuestos>
          <cfdi:Traslados>
            <cfdi:Traslado Base="673.6875" Importe="107.79"
Impuesto="002" TasaOCuota="0.160000" TipoFactor="Tasa" />
          </cfdi:Traslados>
        </cfdi:Impuestos>
      </cfdi:Concepto>
    </cfdi:Conceptos>
    <cfdi:Impuestos TotalImpuestosTrasladados="107.79">
      <cfdi:Traslados>
        <cfdi:Traslado Base="673.69" Importe="107.79"
Impuesto="002" TasaOCuota="0.160000" TipoFactor="Tasa" />
      </cfdi:Traslados>
    </cfdi:Impuestos>
    <cfdi:Complemento>
      <tfd:TimbreFiscalDigital FechaTimbrado="2025-07-11T12:46:20"
NoCertificadoSAT="00001000000705928441"
RfcProvCertif="PPD101129EA3"
SelloCFD="BV+clatkpND4ced4Kn8RHdjpZqr3TjmBdb3bVwXhId9SkzXNfAlzjK
Wfc3K/s9JpxN5b1YEX9vWOUazmW2wKKqz72RQQfRBSbZY08CQdAj8wZ1vC418DKJO
h/E5jYmFRMXYEj16n8bxExKzKAR1pTAKilmGw4pdN5Mh5y3hDjMiBUK/K1WT3rzuD
pY7Up+
3/ND0p3m4vQqYJsQwfibzhOWYzIeK5GjVuiljyIr1BEsjbBg98cbFBQkz9q50pDHS
y2oBEpN3GjY32hqstPk0pVktcSK11e1HhBadZX/bEx3yQKT+wDVn+/vWok9dVsqjJ
5Mpz8wBpnfyx8EzEdxblg=="
SelloSAT="L4oAr4IzCK39SVpEJPHY16QmJAEX1bPSlnMgEbYs8GrTQUpCLIZam67
yQd3xLGYbgXz1sHXyH1kMGxH/NHfKN1oIIoerNXrA9k5W7LU1XKa5t+L+u+
2FMJGB0hnloHD11iMdm+KE1nd+ydqzD5YSzjVISPVdS/cm+xGRcsLAXPyBC8AkKZd
adNgC0caiZaNb1FZIZXske0SUvU2ffxOl10usKpp16fjg307kUBfh16kCLf/LJ3MR
gAqbln/cRCKzdictUHo8PiQbxH1eOwjeRl38rob/MVQkK0ht5mKHeoEbxapcLbt+VD
Y5Yce62hyBRUwjJNcox6I+6kEMyM3BaXg==" UUID="7913559C-FEAB-4092-
A207-58B008759E19" Version="1.1"
xsi:schemaLocation="http://www.sat.gob.mx/TimbreFiscalDigital
http://www.sat.gob.mx/sitio_internet/cfd/TimbreFiscalDigital/Timb
reFiscalDigitalv11.xsd"
xmlns:tfd="http://www.sat.gob.mx/TimbreFiscalDigital" />
    </cfdi:Complemento>
  </cfdi:Comprobante>

```



Versión: 4.0
 Tipo Comprobante: I - Ingreso
 Moneda: MXN
 Tipo Cambio: 1
 Lugar Expedición: 44100

1229

FDW - 15911

Fecha Emisión: 2025-07-02T10:34:06
 Fecha Certificación: 2025-07-02T10:34:09
Folio Fiscal:
 f6ba4142-8ff7-408e-8028-3cd44d2d5c8b

Emisor	Receptor
ENERGETICOS PLUS RFC: EPL031124JV2 Régimen Fiscal: 601 - General de Ley Personas Morales	35047 SISTEMA PARA EL DESARROLLO INTEGRAL DE LA FAMILIA DEL MUNICIPIO DE PUERTO VALLARTA, JALISCO RFC: SDI850412B24 Domicilio Fiscal: 48325 Uso CFDI: G03 - Gastos en general Régimen Fiscal: 603 - Personas Morales con Fines 0 Lucrativos

ClaveProd	Cantidad	Unidad	No. Identificación	Descripción	Valor Unitario	Impuestos	Importe
15101515	30.0000	LTR	PL/6766/EXP/ES/2015-388640	Premium	\$23.018311	002 IVA \$107.15	\$690.55

Método de pago: PUE - Pago en una sola exhibición	Subtotal	\$690.55
Forma de pago: 01 - Efectivo	Descuento	\$0.00
Condiciones de pago:	Impuestos Traslados	\$107.15
Importe con letra: SETECIENTOS NOVENTA Y SIETE PESOS 70/100 M.N.	Impuestos Retenidos	\$0.00
	Total	\$797.70

Observaciones:
 Factura de Recibos 0388640,

Cadena original del complemento de certificación digital del SAT
 [1.1|f6ba4142-8ff7-408e-8028-3cd44d2d5c8b|2025-07-02T10:34:09|LSO1306189R5|FJvw8Q3ZUc0jxiJNidtlq/UMZx2sCotkeFaS5 WrvK6VILE6EK5QI11Ckbn+bcZ9VEdrNuSldP/JJEDwzOjwSh/rmhJGpS6KIRM9rulg07KVTY65gX0hecaFRYRIZx97K7Ra17INB9gwlcsggfmF2TQJgFVGp3og2yUbvaiEbCQxPTQcOOd8Z8loBPZdPKUPoGbJcFHCcLNabKfzHRzLg4MbX0M6/MKSx0M6/MKSR03Zcu2ep5Bq0OpD/IO+QMOxv9L+mO8MB+ZKygcnuJDEhIMhLKKQHpkWk1F9CcQFbeKTGZT4YeX7/NBqL+SFZNocnpj+a6thFKsSjdGPIroGxNxp345Q==|00001000000509846663



Sello digital del Emisor
 FJvw8Q3ZUc0jxiJNidtlq/UMZx2sCotkeFaS5 WrvK6VILE6EK5QI11Ckbn+bcZ9VEdrNuSldP/JJEDwzOjwSh/rmhJGpS6KIRM9rulg07KVTY65gX0hecaFRYRIZx97K7Ra17INB9gwlcsggfmF2TQJgFVGp3og2yUbvaiEbCQxPTQcOOd8Z8loBPZdPKUPoGbJcFHCcLNabKfzHRzLg4MbX0M6/MKSx0M6/MKSR03Zcu2ep5Bq0OpD/IO+QMOxv9L+mO8MB+ZKygcnuJDEhIMhLKKQHpkWk1F9CcQFbeKTGZT4YeX7/NBqL+SFZNocnpj+a6thFKsSjdGPIroGxNxp345Q==

Sello digital del SAT
 V3J+3PIK6ALrO2JDm3rLXsoH9Z6iIGViob/Zj52Mam2L69OUGFTyfkEkEgnbDHWXw/5Osp9mYyGwgEvC+U0Ew+Krl/18CeIN8KAfcVva7Z6asyiG46vXcp/F2IESvmgHesXT2F61ciBmoAbiNYULesR/7+5O6OVnkPN/7XQGEQN2RazJkEv4Mif1Hh2CsAeH15klpKJgog2BHSZfQdFo y74VRQkKVe/1B83ipQQSugagDirkjUDVQQ/uyiLg2fKL7oQkDR61m0j7KNFK/NknGHEqXhDqOy+C9lLc94p2VYgm8qZsn3KobTvtan56SaqCSOgFC8yT2PcngGvUyvm8A==

No. Certificado del Emisor: 00001000000708735377
No. Certificado del SAT: 00001000000509846663

Este documento es una representación impresa de un CFDI

1228

This XML file does not appear to have any style information associated with it. The document tree is shown below.

```
<cfdi:Comprobante xmlns:xsd="http://www.w3.org/2001/XMLSchema" xmlns:xsi="http://www.w3.org/2001/XMLSchema-instance"
xmlns:cfdi="http://www.sat.gob.mx/cfd/4" xsi:schemaLocation="http://www.sat.gob.mx/cfd/4 http://www.sat.gob.mx/sitio_internet/cfd/4/cfdv40.xsd"
Version="4.0" Serie="FDW" Folio="15911" Fecha="2025-07-02T10:34:06"
Sello="FJvw8Q3Zuc0jxiJNIdtIq/UMZx2sCotkeFa55WrvK6V1LE6EK5QI1ICkbn+bcZ9VedrNuS1dP/JjEDwz0jwSh/rmhJGp56KIRM9ruIg07kVTY65gX0hecaFRYRtZx97K7Ra17tNB9gwlcsggfm
FormaPago="01" NoCertificado="00001000000708735377"
Certificado="MIIGBzCCA++gAwIBAgIUMDAwMDEwMDAwMDA3MDg3MzUzNzcwDQYJKoZIhvcNAQELBQAwggVMTUwMwYDVQQDDCxBQyBERUwU0VSVk1DSU8gREUgQURNSU5JU1RSQUJ04gVFJQ1VU
SubTotal="690.55" Total="797.70" Moneda="MXN" TipoCambio="1" MetodoPago="PUE" LugarExpedicion="44100" TipoDeComprobante="I" Exportacion="01">
  <cfdi:Emisor Rfc="EPL031124JV2" Nombre="ENERGETICOS PLUS" RegimenFiscal="601"/>
  <cfdi:Receptor Rfc="SDI850412B24" Nombre="SISTEMA PARA EL DESARROLLO INTEGRAL DE LA FAMILIA DEL MUNICIPIO DE PUERTO VALLARTA, JALISCO" UsoCFDI="G03"
  DomicilioFiscalReceptor="48325" RegimenFiscalReceptor="603"/>
  <cfdi:Conceptos>
    <cfdi:Concepto Cantidad="30.0000" Unidad="Litro" NoIdentificacion="PL/6766/EXP/ES/2015-388640" Descripcion="Premium" ValorUnitario="23.018311"
    Importe="690.55" ClaveProdServ="15101515" ClaveUnidad="LTR" ObjetoImp="02">
      <cfdi:Impuestos>
        <cfdi:Traslados>
          <cfdi:Traslado Impuesto="002" Importe="107.15" Base="669.6875" TipoFactor="Tasa" TasaOCuota="0.160000"/>
        </cfdi:Traslados>
      </cfdi:Impuestos>
    </cfdi:Concepto>
  </cfdi:Conceptos>
  <cfdi:Impuestos TotalImpuestosTrasladados="107.15">
    <cfdi:Traslados>
      <cfdi:Traslado Impuesto="002" Importe="107.15" Base="669.69" TipoFactor="Tasa" TasaOCuota="0.160000"/>
    </cfdi:Traslados>
  </cfdi:Impuestos>
  <cfdi:Complemento>
    <tfd:TimbreFiscalDigital xmlns:tfd="http://www.sat.gob.mx/TimbreFiscalDigital" xmlns:xsi="http://www.w3.org/2001/XMLSchema-instance"
    xsi:schemaLocation="http://www.sat.gob.mx/TimbreFiscalDigital
    http://www.sat.gob.mx/sitio_internet/cfd/TimbreFiscalDigital/TimbreFiscalDigitalv11.xsd" Version="1.1" UUID="f6ba4142-8ff7-408e-8028-3cd44d2d5c8b"
    FechaTimbrado="2025-07-02T10:34:09" RfcProvCertif="LS01306189R5"
    SelloCFD="FJvw8Q3Zuc0jxiJNIdtIq/UMZx2sCotkeFa55WrvK6V1LE6EK5QI1ICkbn+bcZ9VedrNuS1dP/JjEDwz0jwSh/rmhJGp56KIRM9ruIg07kVTY65gX0hecaFRYRtZx97K7Ra17tNB9gwlcsggfm
    NoCertificadoSAT="00001000000509846663"
    SelloSAT="V3J+3PtK6ALrO2JDM3rLXsoH9Z6ItGVioB/Zj52Mam2L690UGfTyfKekEgnBDHWXw/50sp9mYyGwgEvC+U0Ew+Kr/1/8CeIN8KAfcwva7Z6asyiG46vXCp/F2iESvmgHesXT2F61ciB
  </tfd:Complemento>
</cfdi:Comprobante>
```

1227



BPM698 FEDERALISMO
 ENERGETICOS PLUS
 AV. FEDERALISMO # 449
 COL. ZONA CENTRO
 GUADALAJARA, JALISCO
 MEXICO. C.P.44100
 TEL. 333.614.9619
 RFC: EPL031124JV2
 PL/6766/EXP/ES/2015
 REGIMEN FISCAL
 601 General de Ley Personas Morales

01/07/2025 04:55 PM, T3

Folio: 388640

Bomba: 5

Empleado: 1305 - ROSARIO

CANTIDAD	PRECIO	IMPORTE
LTS Premium (Ticket: 388640)		
30.000	\$26.59	\$797.70
Subtotal:		\$690.55
IVA 16.00%:		\$107.15

Total: \$797.70

SETECIENTOS NOVENA Y SIETE PESOS /0/100 M.N.

Tipo de Pago: Efectivo

GRACIAS POR SU PREFERENCIA
 facturaeplus.petrosistemas.com.mx
 REFERENCIA 2027768



BPM698 FEDERALISMO
 ENERGETICOS PLUS
 AV. FEDERALISMO # 449
 COL. ZONA CENTRO
 GUADALAJARA, JALISCO
 MEXICO. C.P.44100
 TEL. 333.614.9619
 RFC: EPL031124JV2
 PL/6766/EXP/ES/2015
 REGIMEN FISCAL

01/07/2025 04:55 PM, T3

Folio: 388640

Bomba: 5

Empleado: 1305 - ROSARIO

CANTIDAD	PRECIO	IMPORTE
LTS Premium (Ticket: 388640)		
30.000	\$26.59	\$797.70
Subtotal:		\$690.55
IVA 16.00%:		\$107.15

Total: \$797.70

Tipo de Pago: Efectivo

GRACIAS POR SU PREFERENCIA
 facturaeplus.petrosistemas.com.mx
 REFERENCIA 2027768



1226

SITEUR
Recibo de transaccion - SITEUR
COMPRA - INCOMPLETA

ID.SITEUR: 38053
ESTACION: Independencia
FECHA/HORA: 15:46 26/06/2025

Total insertado: \$10.00

Guarde este recibo como comprobante de la operacion.
Necesitara el recibo en caso de reclamo.
Si la operacion no fue exitosa, presente
este recibo en uno de nuestros centros de atencion a us
uarios.

GRACIAS POR VIAJAR EN SITEUR

SITEUR
Recibo de transaccion - SITEUR
COMPRA - INCOMPLETA

ID.SITEUR: 38053
ESTACION: Independencia
FECHA/HORA: 15:46 26/06/2025

Total insertado: \$10.00

Guarde este recibo como comprobante de la operacion.
Necesitara el recibo en caso de reclamo.
Si la operacion no fue exitosa, presente
este recibo en uno de nuestros centros de atencion a us
uarios.

GRACIAS POR VIAJAR EN SITEUR

====> EVITE MALTRATAR ESTE RECIBO <====



NUM. TORNIQUETE: 14
ESTACION: Independencia
ID.SITEUR: 38053
MONTO PAGADO: \$10.00
EMITIDO: 2025/06/26 15:47:36 hrs.
VIGENCIA: 2025/06/26 16:12:36 hrs.

====> EVITE MALTRATAR ESTE RECIBO <====



NUM. TORNIQUETE: 14
ESTACION: Independencia
ID.SITEUR: 38053
MONTO PAGADO: \$10.00
EMITIDO: 2025/06/26 15:47:36 hrs.
VIGENCIA: 2025/06/26 16:12:36 hrs.

1225

REQUISICIÓN DE COMPRA



CIUDAD DE LAS MUJERES

DIF
VALLARTA

Nombre del proveedor

SOLICITADA EL SISTEMA DIF MUNICIPAL

Dirección

Dependencia

Provisión suficiente para: _____ días

Niños _____

Lactantes _____

Mat. Preesc. _____

Asilados _____

Empleados _____

Empleados _____

DIA	MES	AÑO
21	07	2025

PPNVA

CANTIDAD SOLICITADA	TIPO DE ENVASE	DESCRIPCIÓN
		Vaticos en beneficio de la Colaboradora
		Angelica Patricia Aguilar Gutierrez en traslado y acompañamiento de pupilo a Cita Medica, entrega de insumos a pupilo foraneo que se encuentran en la ciudad de Tuxtla Gutierrez, acompañamiento y traslado a estudio de laboratorio de pupilo de pupilo de Puerto Vallarta
		\$6379.70

Patricia Aguilar

OBSERVACIONES

SOLICITA DEPENDENCIA	FIRMA ADMINISTRADOR	FIRMA DIRECCIÓN GENERAL	FIRMA Y SELLO COMPRAS
<i>[Signature]</i>	<i>[Signature]</i> Lorena Soriano Meza	<i>[Signature]</i>	<i>[Signature]</i>

Dra. Maribel Rago

1222

BBVA

DEPOSITO EN CUENTA

FECHA / HORA: 24-07-2025 / 14:26:14
SUCURSAL : 1261
MOVIMIENTO : 000021920
REFERENCIA :
PLAZA : PUERTO VALLARTA
CLIENTE: SISTEMA PARA EL DESARROLLO INT
CUENTA : 0110269166

IMPORTE TOTAL NXP : \$ 1,340.10

>>MM>>71>>00>>HIX16X60X5 <<
>>00000000201090200<<
>>14XX26XX14XS<<

ESTIMADO CLIENTE FAVOR DE CONSERVAR ESTE DOCUMENTO PARA CUALQUIER ACLARACION FUTURA

BBVA MEXICO, S.A., INSTITUCION DE BANCA MULTIPLE,
GRUPO FINANCIERO BBVA MEXICO, AV. PASEO DE LA
REFORMA 510, COL. JUAREZ, ALC. CUAUHTEMOC,
MEXICO, CDHX, C.P. 06600, R.F.C BBA-830831-LJ2.

OFICIO No. 068 DEVOLUCION \$ 1,340.10

Recibido de Angelica Patricia A.

Por Concepto de Viaticos

Días de Comisión: 01 Julio

Lugar de Comisión: Gdl

DIF
PUERTO VALLARTA

Fecha de Entrega: 18 / 07 / 2025